

**RENCANA STRATEGIS (RENSTRA)  
DINAS KESEHATAN KABUPATEN MUSI RAWAS  
TAHUN 2025 - 2029**



**DINAS KESEHATAN KABUPATEN MUSI RAWAS  
2025**

## KATA PENGANTAR

Puji Syukur kami Persembahkan kehadirat Allah SWT karena atas berkat dan rahmat-Nya kegiatan penyusunan revisi Rencana Strategis (RENSTRA) Dinas Kesehatan Kabupaten Musi Rawas Tahun 2025-2029 dapat diselesaikan sesuai dengan ketentuan peraturan perundang-undangan.

Rencana Strategis Dinas Kesehatan Kabupaten Musi Rawas Tahun 2025 - 2029 merupakan dokumen perencanaan yang bersifat indikatif dan membuat berbagai program pembangunan Kesehatan yang akan dilaksanakan langsung oleh Dinas Kesehatan Kabupaten Musi Rawas untuk kurun waktu 2025 - 2029. Rencana Strategis (RENSTRA) Dinas Kesehatan Kabupaten Musi Rawas Tahun 2025 - 2029 merupakan penjabaran visi dan misi Bupati Musi Rawas terpilih yang bersinergi dengan visi dan misi Provinsi Sumatera Selatan dan visi dan misi Nasional, tugas pokok dan fungsi Dinas Kesehatan Kabupaten Musi Rawas dengan penekanan pada pencapaian sasaran prioritas nasional, Standar Pelayanan Minimal. Tantangan pembangunan Kesehatan dan permasalahan pembangunan Kesehatan semakin berat dan kompleks. Oleh karena itu, pembangunan Kesehatan dilaksanakan dengan memperhatikan dinamika kependudukan, epidemiologi penyakit, perubahan ekologi dan lingkungan, kemajuan kemitraan, Kerjasama lintas sektor serta mendorong peran serta aktif masyarakat.

Kami senantiasa menyadari bahwa penyusunan Rencana Startegis Dinas Kesehatan Kabupaten Musi Rawas Tahun 2025 - 2029 masih banyak kekurangan, kami mengharapkan saran dan masukan guna perbaikan Renstra ini. Pada kesempatan ini, kami meyampaikan terima kasih kepada semua pihak yang telah bersama-sama menyusun dokumen Rencana Strategis (RENSTRA) Dinas Kesehatan Kabupaten Musi Rawas Tahun 2025 - 2029 dan semoga bermanfaat.

Muara Beliti, 22 Agustus 2025  
KEPALA DINAS KESEHATAN  
KABUPATEN MUSI RAWAS,



drg. Hj. MAYA KESUMA SURYA PUTRI, MARS.  
NIP. 198112062009032004

## **BAB 1**

### **PENDAHULUAN**

#### 1.1 Latar Belakang

Pembangunan Kesehatan bertujuan untuk meningkatkan derajat Kesehatan masyarakat setinggi-tingginya yang dilaksanakan dengan sasaran meningkatkan aksesibilitas masyarakat terhadap pelayanan kesehatan mulai dari promotif, preventif, kuratif dan rehabilitatif secara berkesinambungan. Disamping itu, Pembangunan kesehatan diarahkan untuk meningkatkan kesadaran, kemauan, dan kemampuan hidup sehat bagi setiap orang agar peningkatan derajat Kesehatan masyarakat yang setinggi-tingginya dapat terwujud.

Dalam pelaksanaan pembangunan kesehatan pemerintah bertanggung jawab terhadap Merencanakan, mengatur, menyelenggarakan, membina dan mengawasi penyelenggaraan upaya kesehatan yang merata dan terjangkau oleh Masyarakat etersediaan lingkungan, tatanan, fasilitas kesehatan baik fisik maupun sosial bagi masyarakat untuk mencapai derajat kesehatan yang setinggi-tingginya.

Kondisi pembangunan kesehatan diharapkan telah mampu mewujudkan kesejahteraan masyarakat yang ditunjukkan dengan membaiknya berbagai indikator pembangunan sumber daya manusia seperti meningkatnya derajat kesehatan dan status gizi masyarakat, meningkatnya kesetaraan gender, meningkatnya tumbuh kembang optimal, kesejahteraan dan perlindungan anak.

Pembangunan kesehatan dilaksanakan melalui peningkatan upaya kesehatan, pembiayaan kesehatan, sumber daya manusia kesehatan, sediaan farmasi, alat kesehatan dan makanan, manajemen dan informasi kesehatan dan pemberdayaan masyarakat. Upaya tersebut dilakukan dengan memperhatikan dinamika kependudukan, epidemiologi penyakit, perubahan ekologi dan lingkungan, kemajuan Ilmu Pengetahuan dan Teknologi (IPTEK), serta globalisasi dan demokratisasi dengan semangat kemitraan dan kerjasama lintas sektoral.

Penekanan diberikan pada peningkatan perilaku dan kemandirian masyarakat serta upaya promotif dan preventif. Pembangunan nasional harus berwawasan kesehatan, yaitu setiap kebijakan publik selalu memperhatikan dampaknya terhadap kesehatan.

Sejalan dengan adanya perubahan paradigma dalam penyelenggaraan pemerintahan dan pembangunan dari dilayani menjadi melayani, mengharuskan

setiap institusi pemerintah dapat mewujudkan pemerintahan yang baik (*Good Governance*) baik dari tahap perencanaan, pelaksanaan dan evaluasi. Dalam rangka tahap perencanaan sesuai dengan amanat Undang–Undang Nomor 25 tahun 2004 tentang Sistem Perencanaan Pembangunan Nasional Bab III Pasal 7 dan Bab V pasal 15 bahwa Satuan Kepala Kerja Perangkat Daerah wajib menyiapkan Rencana Strategis SKPD sesuai dengan tugas pokok dan fungsinya dengan berpedoman pada Rencana Pembangunan Jangka Menengah Daerah (RPJMD).

Dasar hukum dari proses penyusunan Renstara adalah Undang-Undang Nomor 25 Tahun 2004 Pasal 7 dan Pasal 151 Undang-undang Nomor 32 Tahun 2004, bahwa setiap satuan kerja perangkat daerah diwajibkan menyusun Rencana Strategis Satuan Kerja Perangkat Daerah (Renstra SKPD). Renstra-SKPD dimaksud memuat Visi, Misi, Tujuan, Sasaran, Strategi, Kebijakan, Program dan Kegiatan pembangunan sesuai dengan tugas dan fungsinya dengan berpedoman pada RPJMD yang disertai dengan target indikator kinerja dan pendanaannya yang bersifat indikatif. Rancangan Renstra Dinas kesehatan ini akan dipergunakan sebagai dasar untuk Penyusunan dan Penetapan Rencana Pembangunan Jangka Menengah Daerah 2025-2029

Selain itu, ketentuan mengenai tatacara penyusunan Rencana Strategis SKPD telah diatur dalam Instruksi Menteri Dalam Negeri Nomor 2 Tahun 2025 tentang Pedoman Penyusunan Rencana Pembangunan Jangka Menengah Daerah dan Rencana Strategis Perangkat Daerah Tahun 2025-2029 , yang merupakan pedoman pelaksanaan yang wajib diacu oleh seluruh SKPD dalam menyusun Renstra SKPD.

Pemerintah daerah, memegang peranan penting dalam pembangunan diwilayahnya termasuk bidang kesehatan dengan berbagai tantangan dan peluang yang ada. Untuk mensinergikan pembangunan kesehatan di Kabupaten Musi Rawas dengan pembangunan kesehatan Nasional, maka perlu adanya penyelarasan arah, kebijakan dan strategi Pembangunan Kesehatan tahun 2025 - 2029 akan dituangkan dalam Rencana Strategis (Renstra) Dinas Kesehatan Kabupaten Musi Rawas.

Rencana Strategis (Renstra) Dinas Kesehatan Kabupaten Musi Rawas tahun 2025-2029 merupakan suatu pedoman bagi arah kebijakan dan proses pelaksanaan pembangunan di bidang urusan pemerintahan wajib bidang kesehatan

yang berorientasi pada hasil yang ingin dicapai dalam kurun waktu 2025-2029 dengan memperhitungkan kondisi dan potensi lokal untuk kelangsungan Pembangunan yang akan datang. Rencana Strategis berfungsi sebagai acuan dan tolak ukur yang jelas bagi Dinas Kesehatan Kabupaten Musi Rawas dalam pelaksanaan tugas pokok dan fungsi serta kewenangan yang diberikan oleh pemerintah Kabupaten Musi Rawas, sehingga keberhasilan dan kegagalan dalam implementasinya dapat diukur secara jelas dan tepat.

Agar Rencana Strategis dapat bermanfaat bagi pembangunan Kabupaten Musi Rawas ke depan, maka diperlukan adanya komitmen, semangat, tekad, kemauan, kemampuan dan etos kerja tinggi, yang ditunjukkan melalui kesungguhan, kejujuran dan keterbukaan tidak hanya oleh segenap pegawai Dinas Kesehatan Kabupaten Musi Rawas, tetapi juga seluruh aparatur pemerintah Kabupaten Musi Rawas dan stakeholder lainnya yang ada di Kabupaten Musi Rawas.

Rencana Strategis Satuan Kerja Perangkat Daerah yang selanjutnya disingkat dengan RENSTRA SKPD adalah dokumen perencanaan SKPD untuk periode lima (5) tahun, yang memuat visi, misi, tujuan, strategi, kebijakan, program, dan kegiatan pembangunan yang disusun sesuai dengan tugas dan fungsi Satuan Kerja Perangkat Daerah serta berpedoman kepada RPJM Daerah dan bersifat indikatif.

Perencanaan Strategis Dinas Kesehatan Kabupaten Musi Rawas merupakan perencanaan lima tahunan. Rencana Strategis (Renstra) Dinas Kesehatan Kabupaten Musi Rawas disusun sebagai wujud komitmen jajaran Dinas Kesehatan Kabupaten Musi Rawas dalam meningkatkan Akuntabilitas Kinerja Instansi Pemerintah. Renstra Perangkat Daerah Dinas Kesehatan 2025 – 2029 ini telah menyesuaikan Peraturan Bupati Musi Rawas Nomor 58 tahun 2016 tentang Susunan Organisasi, Tugas dan Fungsi Dinas Kesehatan Kabupaten Musi Rawas.

Rencana Strategis Dinas Kesehatan merupakan subsistem dari Perencanaan Pembangunan Daerah Kabupaten Musi Rawas oleh karenanya penyusunan Rencana Strategis Dinas Kesehatan harus sinergis dengan dokumen perencanaan lainnya. Renstra Dinas Kesehatan memiliki keterkaitan dengan RPJMD Kabupaten Musi Rawas serta dokumen perencanaan dan dokumen penganggaran lain.

Proses penyusunan Rencana Strategis Dinas Kesehatan mengacu pada Instruksi Menteri Dalam Negeri Nomor 2 Tahun 2025 pada pasal 16 ayat 2 yang menerangkan bahwa tahapan penyusunan Renstra Perangkat Daerah meliputi enam tahap sebagai berikut :

1. Persiapan penyusunan Renstra Perangkat Daerah
2. Penyusunan rancangan awal Renstra
3. Penyusunan rancangan
4. Pelaksanaan forum perangkat daerah / lintas perangkat daerah;
5. Perumusan rancangan
6. Penetapan

Dokumen Renstra SKPD sangat terkait dengan berbagai dokumen perencanaan di tingkat nasional, provinsi dan kabupaten seperti : Rencana Pembangunan Jangka Panjang Nasional, Rencana Pembangunan Jangka Menengah Nasional, Rencana Pembangunan Jangka Panjang dan Menengah Daerah Provinsi Sumatera Selatan, Rencana Pembangunan Jangka Panjang dan Menengah Daerah Kabupaten Kabupaten Musi Rawas, sesuai diagram di bawah ini :

Diagram 1.1  
Hubungan Rentra dengan Dokumen Perencanaan Lainnya

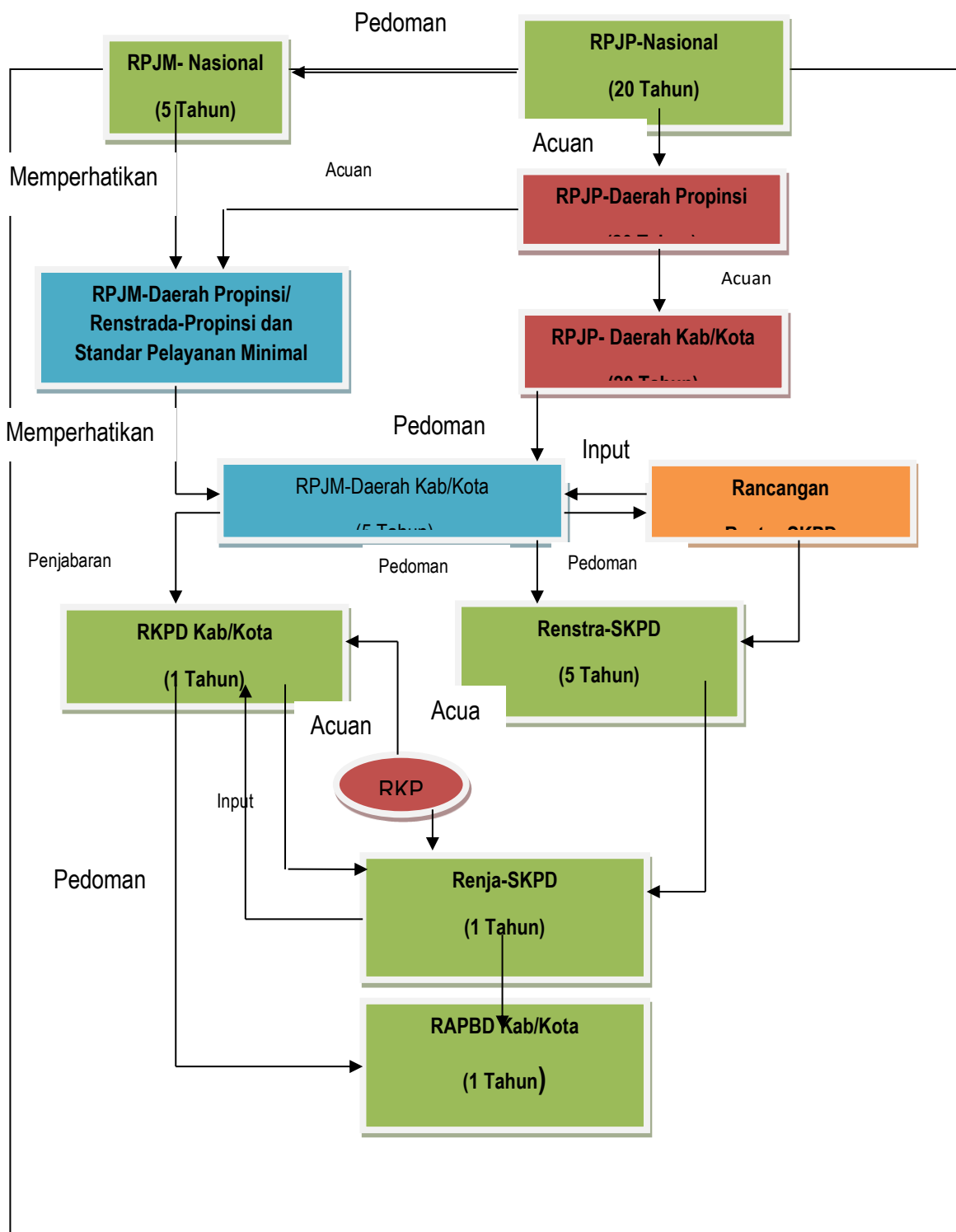

Strategi Renstra Dinas Kesehatan Kabupaten Musi Rawas tahun 2025 – 2029 adalah rencana tindakan yang komprehensif berisikan langkah-langkah atau upaya yang akan dilakukan antara lain optimalisasi sumber daya, tahapan, fokus, lokus dan penentuan program/kegiatan/sub kegiatan dalam menghadapi

lingkungan yang dinamis untuk mencapai tujuan atau sasaran Renstra Dinas Kesehatan.

Renstra menjadi acuan untuk penyusunan dan implementasi Rencana Kerja (Renja) Dinas Kesehatan setiap tahunnya. Rencana Strategis ini merupakan proses yang berkelanjutan, oleh karena itu agar mampu responsif terhadap perkembangan situasi yang sangat dinamis, dalam segala aspek, baik dalam aspek kenegaraan, politik, ekonomi, maupun sosial budaya, maka secara periodik perlu diupayakan untuk dilakukan evaluasi dan lebih disempurnakan baik secara parsial maupun menyeluruh.

Dokumen Rencana Strategis Dinas Kesehatan Kabupaten Musi Rawas menjadi penting karena dalam masa lima tahun tersebut, organisasi perangkat daerah berkewajiban untuk mempertanggungjawabkan kinerjanya sesuai perencanaan. Renstra Dinas Kesehatan Kabupaten Musi Rawas dapat juga dijadikan sebagai bahan evaluasi yang penting agar pembangunan dapat berjalan secara sistematis, komprehensif dan tetap focus pada pemecahan masalah-masalah mendasar yang dihadapi Kabupaten Musi Rawas di bidang Kesehatan.

## 1.2. Dasar Hukum Penyusunan

Landasan hukum yang mengatur sistem, mekanisme, proses dan prosedur tentang Rencana Strategis Dinas Kesehatan Kabupaten Musi Rawas Tahun 2025-2029 yaitu :

1. Pasal 18 ayat (6) Undang-Undang Dasar Negara Republik Indonesia Tahun 1945;
2. Undang-Undang Nomor 28 Tahun 1959 tentang Pembentukan Daerah Tingkat II termasuk Kota Praja dalam Lingkungan Daerah Tingkat I Sumatera Selatan (Lembaran Negara Republik Indonesia Tahun 1959 Nomor 70, Tambahan Negara Republik Indonesia Nomor 1814);
3. Undang-Undang Nomor 25 Tahun 2004 tentang Sistem Perencanaan Pembangunan Nasional (Lembaran Negara Tahun 2004 Nomor 104); disempurnakan menjadi: Undang-Undang Nomor 25 Tahun 2004 tentang Sistem Perencanaan Pembangunan Nasional (Lembaran Negara Republik Indonesia Tahun 2004 Nomor 104, Tambahan Lembaran Negara Republik Indonesia Nomor 4421)

4. Undang-Undang Nomor 26 Tahun 2007 tentang Penataan Ruang (Lembaran Negara Republik Indonesia Tahun 2007 Nomor 26, Tambahan Lembaran Negara Republik Indonesia Nomor 4725) sebagaimana telah diubah beberapa kali terakhir dengan Undang-Undang Nomor 6 Tahun 2023 tentang Penetapan Peraturan Pemerintah Pengganti Undang-Undang Nomor 2 Tahun 2022 tentang Cipta Kerja menjadi Undang-Undang (Lembaran Negara Republik Indonesia Tahun 2023 Nomor 41, Tambahan Lembaran Negara Republik Indonesia Nomor 6856);
5. Undang-Undang Nomor 14 Tahun 2008 tentang Keterbukaan Informasi Publik (Lembaran Negara Republik Indonesia Tahun 2008 Nomor 61, Tambahan Lembaran Negara Republik Indonesia Nomor 4846);
6. Undang-Undang Nomor 25 Tahun 2009 tentang Pelayanan Publik (Lembaran Negara Republik Indonesia Tahun 2009 Nomor 112, Tambahan Lembaran Negara Republik Indonesia Nomor 5038);
7. Undang-Undang Nomor 32 Tahun 2009 tentang Perlindungan dan Pengelolaan Lingkungan Hidup (Lembaran Negara Republik Indonesia Tahun 2009 Nomor 140, Tambahan Lembaran Negara Republik Indonesia Nomor 5059);
8. Undang – Undang Nomor 23 Tahun 2014 tentang Pemerintahan Daerah (Lembaran Negara Republik Indonesia Nomor 244, Tambahan Lembaran Negara Republik Indonesia Nomor 5587) yang sebagaimana telah beberap kali diubah terakhir dengan Undang-Undang Nomor 9 Tahun 2015 tentang Perubahan Kedua atas Undang-Undang Nomor 23 Tahun 2014 tentang Pemerintahan Daerah (Lembaran Negara Republik Indonesia Tahun 2015 Nomor 58, Tambahan Lembaran Negara Republik Indonesia Republik Indonesia Nomor 5679);
9. Undang-Undang Nomor 6 Tahun 2023 tentang Penetapan Peraturan Pemerintah Pengganti Undang-Undang Nomor 2 Tahun 2022 tentang Cipta Kerja menjadi Undang-Undang (Lembaran Negara Republik Indonesia Tahun 2023 Nomor 41, Tambahan Lembaran Negara Republik Indonesia Nomor 6856);
10. Undang-Undang Nomor 1 Tahun 2022 tentang Hubungan Keuangan antara Pemerintah Pusat dan Pemerintah Daerah (Lembaran Negara Republik

- Indonesia Tahun 2022 Nomor 4, Tambahan Lembaran Negara Republik Indonesia Nomor 6757);
11. Undang-Undang Nomor 59 Tahun 2024 tentang Rencana Pembangunan Jangka Panjang Nasional Tahun 2025 2045 (Lembaran Negara Republik Indonesia Nomor 194);
  12. Peraturan Pemerintah Nomor 18 tahun 2016 tentang Organisasi Perangkat Daerah (Lembaran Negara Republik Indonesia Nomor 114, Tambahan Lembaran Negara Republik Indonesia Nomor 5888);
  13. Peraturan Pemerintah Nomor 46 Tahun 2016 tentang Tata Cara Penyelenggaraan Kajian Lingkungan Hidup Strategis;
  14. Peraturan Pemerintah Nomor 13 Tahun 2017 tentang Perubahan atas Peraturan Pemerintah Nomor 26 Tahun 2008 tentang Rencana Tata Ruang Wilayah Nasional (Lembaran Negara Republik Indonesia Tahun 2017 Nomor 77, Tambahan Lembaran Negara Republik Indonesia Nomor 6042);
  15. Peraturan Pemerintah Nomor 17 Tahun 2017 tentang Sinkronisasi Proses Perencanaan dan Penganggaran Pembangunan Nasional (Lembaran Negara Republik Indonesia Tahun 2017 Nomor 105, Tambahan Lembaran Negara Republik Indonesia Nomor 6056);
  16. Peraturan Pemerintah Nomor 2 Tahun 2018 tentang Standar Pelayanan Minimal (Lembaran Negara Republik Indonesia Nomor 2, Tambahan Lembaran Negara Nomor 6178);
  17. Peraturan Pemerintah Nomor 12 Tahun 2019 tentang Keuangan Daerah (Lembaran Negara Republik Indonesia Tahun 2019 Nomor 42);
  18. Peraturan Pemerintah Nomor 12 Tahun 2019 tentang Keuangan Daerah (Lembaran Negara Republik Indonesia Tahun 2019 Nomor 42);
  19. Peraturan Presiden Republik Indonesia Nomor 12 Tahun 2025 Tentang Rencana Pembangunan Jangka Menengah Nasional Tahun 2025-2029 (Lembar Negara Republik Indonesia Tahun 2025 Nomor 19);
  20. Peraturan Menteri Dalam Negeri Nomor 80 Tahun 2015 tentang Pembentukan Produk Hukum Daerah (Berita Negara Republik Indonesia Tahun 2015 Nomor 2036) sebagaimana diubah dengan Peraturan Menteri Dalam Negeri Nomor 120 Tahun 2018 tentang Perubahan Atas Peraturan Menteri Dalam Negeri Nomor 80 Tahun 2015 tentang Pembentukan Produk Hukum Daerah (Berita Negara Republik Indonesia Tahun 2019 Nomor 157);

21. Peraturan Menteri Dalam Negeri Nomor 86 Tahun 2017 tentang Tata Cara Perencanaan, Pengendalian dan Evaluasi Pembangunan Daerah, Tata Cara Evaluasi Rancangan Peraturan Daerah Tentang Rencana Pembangunan Jangka Panjang Daerah dan Rencana Pembangunan Jangka Menengah Daerah, Serta Tata Cara Perubahan Rencana Pembangunan Jangka Panjang Daerah, Rencana Pembangunan Jangka Menengah Daerah, dan Rencana Kerja Pemerintah Daerah (Berita Negara Republik Indonesia Tahun 2017 Nomor 1213);
22. Peraturan Menteri Dalam Negeri Nomor 7 Tahun 2018 tentang Pembuatan dan Pelaksanaan Kajian Lingkungan Hidup Strategis Dalam Penyusunan Rencana Jangka Menengah Daerah (Berita Negara Republik Indonesia Tahun 2018 Nomor 459);
23. Peraturan Menteri Dalam Negeri Nomor 100 Tahun 2018 tentang Penerapan Standar Pelayanan Minimal (Berita Negara Republik Indonesia Tahun 2018 Nomor 1540);
24. Peraturan Menteri Dalam Negeri Nomor 70 Tahun 2019 tentang Sistem Informasi Pemerintah Daerah (Berita Negara Republik Indonesia Tahun 2019 Nomor 1114);
25. Peraturan Menteri Dalam Negeri Nomor 90 Tahun 2019 tentang Klasifikasi, Kodefikasi dan Nomenklatur Perencanaan Pembangunan dan Keuangan Daerah (Berita Negara Republik Indonesia Tahun 2019 Nomor 1447);
26. Instruksi Presiden Nomor 9 Tahun 2000 tentang Pengarusutamaan Gender dalam Pembangunan Nasional; 28. Peraturan Pemerintah Nomor 21 Tahun 2021 tentang Penyelenggaraan Perlindungan dan Pengelolaan Lingkungan Hidup (Lembar Negara Tahun 2021);
27. Peraturan Pemerintah Nomor 21 Tahun 2021 tentang Penyelenggaraan Perlindungan dan Pengelolaan Lingkungan Hidup (Lembar Negara Tahun 2021 Nomor 32, Tambahan Lembaran Negara Nomor 6634);
28. Peraturan Presiden Nomor 111 Tahun 2022 tentang Pelaksanaan Pencapaian Tujuan Pembangunan Berkelanjutan (Lembaran Negara Republik Indonesia Nomor 180);
29. Peraturan Menteri Dalam Negeri Nomor 18 Tahun 2020 Tentang tentang Peraturan Pelaksanaan Peraturan Pemerintah Nomor 13 Tahun 2019

Tentang Laporan Dan Evaluasi Penyelenggaraan Pemerintahan Daerah (Berita Negara Republik Indonesia Nomor 288);

30. Instruksi Menteri Dalam Negeri Nomor 2 Tahun 2025 Tentang Pedoman Penyusunan Rencana Pembangunan Jangka Menengah Daerah dan Rencana Strategis Perangkat Daerah Tahun 2025-2029;
31. Surat Edaran Menteri Dalam Negeri Nomor 100.4.4/110/SJ Tahun 2023 tentang Penyelarasan Dokumen Rencana Pembangunan Daerah dengan Rencana Tata Ruang Wilayah tanggal 10 Januari 2023;
32. Peraturan Daerah Nomor 12 Tahun 2018 tentang Rencana Tata Ruang Wilayah Kabupaten Musi Rawas Tahun 2018-2038;
33. Peraturan Daerah Nomor 10 Tahun 2016 tentang Pembentukan dan Susunan Perangkat Daerah Kabupaten Musi Rawas;
34. Peraturan Daerah Nomor 04 Tahun 2024 tentang Rencana Pembangunan Jangka Panjang Daerah Tahun 2025-2045 (Lembaran Daerah Kabupaten Musi Rawas Tahun 2024 Nomor 4).

### 1.3. Maksud dan Tujuan

Maksud penyusunan Rencana Strategis (Renstra) Dinas Kesehatan Kabupaten Musi Rawas adalah sebagai pedoman arah pembangunan dan penyelenggaraan tugas serta fungsi perangkat daerah dalam kurun waktu 5 (lima) tahun. Renstra ini menjadi landasan strategis bagi seluruh aparatur dalam merumuskan kebijakan, program, dan kegiatan yang selaras dengan visi, misi, serta tujuan pembangunan Kabupaten Musi Rawas. Dengan demikian, Renstra berfungsi sebagai instrumen perencanaan yang sistematis, terarah, terpadu, dan berkesinambungan sesuai dengan prioritas pembangunan daerah maupun kebijakan nasional.

Adapun tujuan penyusunan Renstra Perangkat Daerah adalah untuk:

1. Menjabarkan visi, misi, dan tujuan kepala daerah kedalam strategi, kebijakan, program, serta kegiatan perangkat daerah secara terukur.
2. Menjadi pedoman bagi perangkat daerah dalam menyusun Rencana Kerja Tahunan (Renja) dan dokumen perencanaan lainnya.
3. Meningkatkan efektivitas, efisiensi, dan akuntabilitas kinerja perangkat daerah melalui indikator kinerja yang jelas dan terukur.

4. Menjamin keterpaduan antara perencanaan, pelaksanaan, pengendalian, dan evaluasi pembangunan daerah.
5. Mengoptimalkan pemanfaatan sumber daya daerah secara tepat sasaran sesuai kebutuhan masyarakat dan perkembangan lingkungan strategis.

#### 1.4 Sistematika Penulisan

Dokumen Rencana Strategis (Renstra) Dinas Kesehatan Kabupaten Musi Rawas tahun 2025 – 2029 ini disusun dengan sistematika sebagai berikut :

##### BAB I PENDAHULUAN

Merumuskan latar belakang penyusunan Renstra perangkat daerah Tahun 2025-2029 berupa gambaran kondisi yang mendasari disusunnya Renstra Tahun 2025-2029 dan dilengkapi definisi, strategis perangkat daerah, dasar hukum penyusunan renstra, maksud dan tujuan, menjelaskan sistematika penulisan yang berisi uraian ringkas tentang masing-masing bab dalam Renstra PD Tahun 2025-2029.

##### BAB II GAMBARAN PELAYANAN, PERMASALAHAN DAN ISU STRATEGIS PERANGKAT DAERAH

Menyajikan data-data dan informasi terkait tugas, fungsi dan struktur organisasi perangkat daerah, sumber daya, kinerja penyelenggaraan pelayanan, kelompok sasaran pelayanan perangkat daerah, Identifikasi permasalahan dan isu startegis perangkat daerah.

##### BAB III TUJUAN, SASARAN, STRATEGI DAN KEBIJAKAN

Pada Bab II memuat tujuan Renstra, sasaran Renstra, strategi dalam mencapai tujuan dan sasaran renstra dan arah kebijakan dalam mencapai tujuan dan sasaran renstra perangkat daerah tahun 2025 – 2029.

##### BAB IV PROGRAM, KEGIATAN, SUB KEGIATAN DAN KINERJA PENYELENGGARAAN BIDANG URUSAN

Memuat uraian program, uraian kegiatan, uraian sub kegiatan beserta kinerja, indikator, target, pagu indikatif, uraian sub kegiatan dalam rangka mendukung program prioritas Pembangunan daerah, target keberhasilan pencapaian tujuan dan sasaran Renstra Perangkat Daerah Tahun 2025 – 2029

melalui indikator Kinerja Utama (IKU) Perangkat Daerah dan indikator kinerja kunci (IKK)

## BAB V PENUTUP

Pada Bab ini memuat diantaranya Kesimpulan penting substansial, kaidah pelaksanaan dan pelaksanaan pengendalian dan evaluasi terhadap perencanaan dan pelaksanaan pembangunan berdasarkan urusan pemerintahan daerah.

## **BAB II**

### **GAMBARAN PELAYANAN, PERMASALAHAN DAN ISU STRATEGIS DINAS KESEHATAN**

#### 2.1 Gambaran Pelayanan Dinas Kesehatan

##### 2.1.1 Tugas Pokok, Fungsi dan Struktur Organisasi Dinas Kesehatan

###### a. Tugas Pokok

Berdasarkan Peraturan Bupati Musi Rawas Nomor 58 tahun 2016 pasal 4 tentang penjabaran tugas pokok dan fungsi Dinas Kesehatan Kabupaten Musi Rawas, maka tugas Dinas Kesehatan Kabupaten Musi Rawas merupakan unsur pelaksana Urusan Pemerintahan yang menangani urusan pemerintahan daerah di bidang Kesehatan. Dinas Kesehatan dipimpin oleh Kepala Dinas yang bertanggung jawab kepada Bupati melalui Sekretaris Daerah.

###### b. Fungsi Dinas Kesehatan Kabupaten Musi Rawas

- 1) Perumusan kebijakan dibidang kesehatan masyarakat, Pencegahan dan pengendalian penyakit, pelayanan kesehatan, kefarmasian, alat kesehatan dan Perbekalan kesehatan Rumah Tangga (PKRT) serta sumber daya kesehatan.
- 2) Pelaksanaan Kebijakan di bidang Kesehatan masyarakat, pencegahan dan pengendalian penyakit, pelayanan kesehatan, kefarmasian, alat kesehatan dan Perbekalan Kesehatan Rumah Tangga (PKRT), serta sumber daya Kesehatan.
- 3) Pelaksanaan Evaluasi dan Pelaporan di bidang Kesehatan masyarakat, pencegahan dan pengendalian penyakit, pelayanan kesehatan, kefarmasian, alat kesehatan dan Perbekalan Kesehatan Rumah Tangga (PKRT), serta sumber daya Kesehatan
- 4) Pelaksanaan administrasi dinas sesuai dengan lingkup tugasnya.
- 5) Pelaksanaan tugas lain yang diberikan bupati sesuai dengan lingkup dan tugasnya.

### c. Struktur Organisasi Dinas Kesehatan

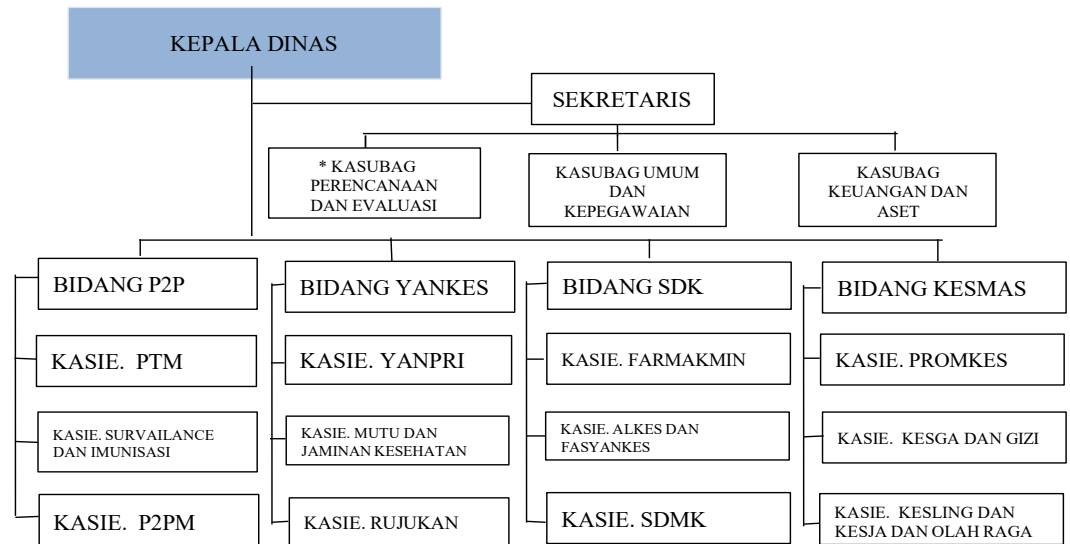

Berdasarkan Peraturan Daerah Kabupaten Musi Rawas Nomor 2 Tahun 2008 tentang Susunan Organisasi dan Tata Kerja Dinas Daerah Kabupaten Musi Rawas dan Peraturan Bupati Musi Rawas Nomor 58 Tahun 2016 tentang penjabaran Tugas Pokok dan Fungsi Dinas Kesehatan Kabupaten Musi Rawas, maka Struktur Organisasi Dinas Kesehatan Kabupaten Musi Rawas sebagai berikut :

1. Kepala Dinas
2. Sekretariat, membawahi :
  - a) Sub bagian Perencanaan dan Evaluasi
  - b) Sub bagian Keuangan dan Aset
  - c) Sub bagian Umum dan Perlengkapan
3. Bidang Kesehatan Masyarakat, membawahi :
  - a) Seksi Kesehatan Keluarga dan Gizi Masyarakat
  - b) Seksi Promosi dan Pemberdayaan Masyarakat
  - c) Seksi Kesehatan Lingkungan, Kesehatan Kerja dan Olahraga
4. Bidang Pencegahan dan Pengendalian Penyakit, membawahi
  - a) Seksi Surveilans dan Imunisasi
  - b) Seksi Pencegahan dan Pengendalian Penyakit Menular
  - c) Seksi Pencegahan dan pengendalian penyakit tidak menular

5. Bidang Pelayanan Kesehatan, membawahi :

- a) Seksi Pelayanan Kesehatan Primer dan Kesehatan Tradisional
- b) Seksi Pelayanan Kesehatan Rujukan
- c) Seksi Peningkatan Mutu, Akreditasi dan Jaminan Kesehatan

Bidang Sumber Daya Kesehatan, membawahi :

- a) Seksi Kefarmasian
- b) Seksi Fasilitas Pelayanan Kesehatan (Fasyankes) dan Alat Kesehatan
- c) Seksi Sumber Daya Manusia Kesehatan (SDMK)

Unit Pelaksana Teknis Dinas

Kelompok Jabatan Fungsional

Berdasarkan Peraturan Bupati Musi Rawas Nomor 27 Tahun 2008 tentang Pembentukan Unit Pelaksana Teknis pada Dinas Kesehatan Kabupaten Musi Rawas kemudian dirubah dengan Peraturan Bupati Musi Rawas Nomor 3 Tahun 2010, maka susunan Unit Pelaksana Teknis Dinas Kesehatan Kabupaten Musi Rawas sebagai berikut :

1. UPT Laboratorium Kesehatan Daerah
2. UPT Instalasi Farmasi
3. UPT Pusat Kesehatan Masyarakat, terdiri dari :
  - a. UPT Puskesmas Muara Beliti
  - b. UPT Puskesmas C. Nawangsasi
  - c. UPT Puskesmas L. Sidoharjo
  - d. UPT Puskesmas Terawas
  - e. UPT Puskesmas Selangit
  - f. UPT Puskesmas O.Mangunharjo
  - g. UPT Puskesmas Sumber Harta
  - h. UPT Puskesmas Megang Sakti
  - i. UPT Puskesmas Kelingi IV C
  - j. UPT Puskesmas Ciptodadi
  - k. UPT Puskesmas Air Beliti

- l. UPT Puskesmas Muara Kelingi
- m. UPT Puskesmas Muara Lakitan
- n. UPT Puskesmas Jayaloka
- o. UPT Puskesmas BTS Ulu Cekar
- p. UPT Puskesmas Tiang Pumpung Kepungut
- q. UPT Puskesmas Karya Sakti
- r. UPT Puskesmas Sungai Bunut
- s. UPT Puskesmas Pian Raya

## 2.1.2 Sumber Daya Dinas Kesehatan Kabupaten Musi Rawas

### a. Sumber Daya Dinas Kesehatan

KODE	NAMA BARANG	NILAI (Rp.)
	<b>ASET TETAP</b>	<b>620.413.334.665,01</b>
<b>1</b>	<b>TANAH</b>	13.672.173.250,00
1.01	TANAH	13.672.173.250,00
<b>2</b>	<b>PERALATAN DAN MESIN</b>	309.151.565.835,38
2.01	ALAT BESAR	8.392.030.658,00
2.02	ALAT ANGKUTAN	26.204.032.396,00
2.03	ALAT BENGKEL DAN ALAT UKUR	2.696.290.282,00
2.04	ALAT PERTANIAN	1.351.404,00
2.05	ALAT KANTOR DAN RUMAH TANGGA	20.604.492.823,23
2.06	ALAT STUDIO, KOMUNIKASI DAN PEMANCAR	1.371.088.048,00
2.07	ALAT KEDOKTERAN DAN KESEHATAN	217.589.721.142,76
2.08	ALAT LABORATORIUM	21.044.622.781,40
2.09	ALAT PERSENJATAAN	360.000,00
2.10	KOMPUTER	11.245.981.867,99
2.11	ALAT EKSPLORASI	0,00
2.12	ALAT PENGEBORAN	0,00
2.13	ALAT PRODUKSI, PENGOLAHAN DAN PEMURNIAN	0,00
2.14	ALAT BANTU EKSPLORASI	0,00
2.15	ALAT KESELAMATAN KERJA	0,00
2.16	ALAT PERAGA	0,00
2.17	PERALATAN PROSES/PRODUKSI	0,00
2.18	RAMBU - RAMBU	0,00
2.19	PERALATAN OLAH RAGA	1.594.432,00
<b>3</b>	<b>GEDUNG DAN BANGUNAN</b>	279.928.497.649,63
3.01	BANGUNAN GEDUNG	276.638.279.532,91
3.02	MONUMEN	0,00
3.03	BANGUNAN MENARA	0,00

3.04	TUGU TITIK KONTROL/PASTI	3.290.218.116,72
<b>4</b>	<b>JALAN, JARINGAN DAN IRIGASI</b>	<b>17.644.261.744,00</b>
4.01	JALAN DAN JEMBATAN	0,00
4.02	BANGUNAN AIR	657.050.000,00
4.03	INSTALASI	14.540.802.864,00
4.04	JARINGAN	2.446.408.880,00
<b>5</b>	<b>ASET TETAP LAINNYA</b>	<b>16.836.186,00</b>
5.01	BAHAN PERPUSTAKAAN	15.104.200,00
5.02	BARANG BERCORAK KESENIAN/KEBUDAYAAN/OLAHRAGA	1.731.986,00
5.03	HEWAN	0,00
5.04	BIOTA PERAIRAN	0,00
5.05	TANAMAN	0,00
5.06	BARANG KOLEKSI NON BUDAYA	0,00
5.07	ASET TETAP DALAM RENOVASI	0,00
<b>6</b>	<b>KONSTRUKSI DALAM Pengerjaan</b>	<b>0,00</b>
6.01	KONSTRUKSI DALAM Pengerjaan	0,00
	<b>ASET LAINNYA</b>	<b>363.496.000,00</b>
<b>2</b>	<b>KEMITRAAN DENGAN PIHAK KETIGA</b>	<b>0,00</b>
2.01	KEMITRAAN DENGAN PIHAK KETIGA	0,00
<b>3</b>	<b>ASET TIDAK BERWUJUD</b>	<b>363.496.000</b>
3.01	ASET TIDAK BERWUJUD	363.496.000
4	ASET LAIN-LAIN	0
4.01	ASET LAIN- LAIN	0

Tabel 2.1.2.1 JUMLAH FASILITAS PELAYANAN KESEHATAN MENURUT KEPEMILIKAN TAHUN 2024

NO	FASILITAS KESEHATAN	PEMILIKAN/PENGELOLA							JUMLAH
		KEMENKES	PEM.PROV	PEM.KAB/KOTA	TNI/POLRI	BUMN	SWASTA	ORGANISASI KEMASYARAKATAN	
1	2	3	4	5	6	7	8	9	10
<b>RUMAH SAKIT</b>									
1	RUMAH SAKIT UMUM			3			0		3
2	RUMAH SAKIT KHUSUS			0			0		-
<b>PUSKESMAS DAN JARINGANNYA</b>									
1	PUSKESMAS RAWAT INAP			12			0		12
	- JUMLAH TEMPAT TIDUR			110			0		110
2	PUSKESMAS NON RAWAT INAP			7			0		7
3	PUSKESMAS KELILING			19			0		19
4	PUSKESMAS PEMBANTU			117			0		117
<b>SARANA PELAYANAN LAIN</b>									
1	KLINIK PRATAMA			0			13		13
2	KLINIK UTAMA			0			2		2
3	TEMPAT PRAKTIK MANDIRI DOKTER			0			35		35
4	TEMPAT PRAKTIK MANDIRI DOKTER GIGI			0			7		7
5	TEMPAT PRAKTIK MANDIRI DOKTER SPESIALIS			0			0		-
6	TEMPAT PRAKTIK MANDIRI BIDAN			0			44		44
7	TEMPAT PRAKTIK MANDIRI PERAWAT			0			2		2
8	GRIYA SEHAT			0			0		-
9	PANTI SEHAT			0			0		-
10	UNIT TRANSFUSI DARAH			0			0		-
11	LABORATORIUM KESEHATAN			1			0		1
<b>SARANA PRODUKSI DAN DISTRIBUSI KEFARMASIAN</b>									
1	INDUSTRI FARMASI			0			0		-
2	INDUSTRI OBAT TRADISIONAL/EKSTRAK BAHAN ALAM (IOT/IEBA)			0			0		-
3	USAHA KECIL/MIKRO OBAT TRADISIONAL (UKOT/UMOT)			0			0		-
4	PRODUKSI ALAT KESEHATAN			0			0		-
5	PRODUKSI PERBEKALAN KESEHATAN RUMAH TANGGA (PKRT)			0			0		-
6	INDUSTRI KOSMETIKA			0			0		-
7	PEDAGANG BESAR FARMASI (PBF)			0			1		1
8	PENYALUR ALAT KESEHATAN (PAK)			0			0		-
9	APOTEK			0			51		51
10	TOKO OBAT			0			7		7
11	OPTIK			0			1		1
12	TOKO ALKES			0			1		1

Sumber: Seksi Fasilitas Pelayanan Kesehatan dan Alkes

b. Sumber Daya Manusia di lingkungan Dinas Kesehatan Kab. Musi Rawas

Sumber daya manusia yang ada pada Dinas Kesehatan Kabupaten Musi Rawas dapat di lihat pada tabel di bawah ini :

Tabel 2.1.2.2 JUMLAH TENAGA MEDIS DI FASILITAS KESEHATAN KABUPATEN MUSI RAWAS TAHUN 2024

NO	UNIT KERJA	DR SPESIALIS			DOKTER			TOTAL			DOKTER GIGI			DOKTER GIGI SPESIALIS			TOTAL		
		L	P	L+P	L	P	L+P	L	P	L+P	L	P	L+P	L	P	L+P	L	P	L+P
1	2	3	4	5	6	7	8	9	10	11	12	13	14	15	16	17	18	19	20
1	BLUD UPT Puskesmas Terawas	0	0	0	0	2	2	0	2	2	0	1	1	0	0	0	0	0	0
2	BLUD UPT Puskesmas Selangit	0	0	0	1	1	2	1	1	2	0	1	1	0	0	0	0	0	0
3	BLUD UPT Puskesmas Sumber Harta	0	0	0	3	1	4	3	1	4	1	0	1	0	0	0	1	0	1
4	BLUD UPT Puskesmas Nawangsasi	0	0	0	2	2	4	2	2	4	0	1	1	0	0	0	0	0	0
5	BLUD UPT Puskesmas L. Sidoharjo	0	0	0	1	2	3	1	2	3	0	1	1	0	0	0	0	0	0
6	BLUD UPT Puskesmas Mangunharjo	0	0	0	2	1	3	2	1	3	1	0	1	0	0	0	1	0	1
7	BLUD UPT Puskesmas Muara Beliti	0	0	0	0	2	2	0	2	2	0	0	0	0	0	0	0	0	0
8	BLUD UPT Puskesmas Muara Kati	0	0	0	0	2	2	0	2	2	0	1	1	0	0	0	0	0	0
9	BLUD UPT Puskesmas Jayaloka	0	0	0	0	3	3	0	3	3	0	1	1	0	0	0	0	0	0
10	BLUD UPT Puskesmas Ciptodadi	0	0	0	1	2	3	1	2	3	0	0	0	0	0	0	0	0	0
11	BLUD UPT Puskesmas Karya Sakti	0	0	0	0	1	1	0	1	1	1	1	2	1	0	0	1	0	1
12	BLUD UPT Puskesmas Cecar	0	0	0	2	1	3	2	1	3	0	0	0	0	0	0	0	0	0
13	BLUD UPT Puskesmas Sungai Bunut	0	0	0	1	1	2	1	1	2	0	0	0	0	0	0	0	0	0
14	BLUD UPT Puskesmas Muara Kelingi	0	0	0	1	2	3	1	2	3	0	0	0	0	0	0	0	0	0
15	BLUD UPT Puskesmas Air Beliti	0	0	0	1	1	2	1	1	2	0	0	0	0	0	0	0	0	0
16	BLUD UPT Puskesmas Muara Lakitan	0	0	0	1	2	3	1	2	3	0	1	1	0	0	0	0	0	0
17	BLUD UPT Puskesmas Pian Raya	0	0	0	0	1	1	0	1	1	0	0	0	0	0	0	0	0	0
18	BLUD UPT Puskesmas Megang Sakti	0	0	0	2	2	4	2	2	4	0	1	1	0	0	0	0	0	0
19	BLUD UPT Puskesmas Kelingi IV.C	0	0	0	0	3	3	0	3	3	0	0	0	0	0	0	0	0	0
	jumlah	0	0	0	18	32	50	18	32	50	3	9	12	0	0	0	3	0	3
1	RSUD Dr. Sobirin	5	10	15	9	5	14	14	0	0	0	4	4	0	1	1	0	5	5
2	RSUD Muara Beliti	3	3	6	2	7	9	5	10	15	0	2	0	0	0	0	0	2	2
SARANA PELAYANAN KESEHATAN LAIN				0			0	0	0	0			0			0	0	0	0
JUMLAH (KAB/KOTA) <sup>a</sup>		8	13	21	29	44	73	37	42	65	3	15	16	0	1	1	3	7	10
<b>RASIO TERHADAP 100.000 PENDUDUK</b>				<b>4,9</b>			<b>17,1</b>			<b>15,2</b>			<b>3,7</b>			<b>0,2</b>			<b>2,3</b>

Sumber: Seksi Sumber Daya Manusia Kesehatan

Keterangan : - Tenaga kesehatan termasuk yang memiliki ijazah pasca sarjana dan doktor

a. Pada penghitungan jumlah dan rasio di tingkat kabupaten/kota, nakes yang bertugas di lebih dari satu tempat hanya dihitung satu kali

Tabel 2.1.3.3 JUMLAH TENAGA KEPERAWATAN DAN TENAGA KEBIDANAN DI FASILITAS KESEHATAN  
KABUPATEN MUSI RAWAS TAHUN 2024

NO	UNIT KERJA	TENAGA KEPERAWATAN			TENAGA KEBIDANAN
		L	P	L+P	
1	2	3	4	5	6
1	BLUD UPT Puskesmas Terawas	3	10	13	24
2	BLUD UPT Puskesmas Selangit	9	19	28	29
3	BLUD UPT Puskesmas Sumber Harta	5	12	17	24
4	BLUD UPT Puskesmas Nawangsasi	7	24	31	26
5	BLUD UPT Puskesmas L. Sidoharjo	8	7	15	27
6	BLUD UPT Puskesmas Mangunharjo	4	26	30	33
7	BLUD UPT Puskesmas Muara Beliti	3	18	21	24
8	BLUD UPT Puskesmas Muara Kati	6	15	21	32
9	BLUD UPT Puskesmas Jayaloka	4	4	8	27
10	BLUD UPT Puskesmas Ciptodadi	3	10	13	24
11	BLUD UPT Puskesmas Karya Sakti	4	8	12	21
12	BLUD UPT Puskesmas Cekar	5	10	15	45
13	BLUD UPT Puskesmas Sungai Bunut	5	9	14	21
14	BLUD UPT Puskesmas Muara Kelingi	4	11	15	39
15	BLUD UPT Puskesmas Air Beliti	7	15	22	31
16	BLUD UPT Puskesmas Muara Lakitan	8	12	20	33
17	BLUD UPT Puskesmas Pian Raya	2	4	6	16
18	BLUD UPT Puskesmas Megang Sakti	11	16	27	34
19	BLUD UPT Puskesmas Kelingi IV.C	7	4	11	20
20	Jumlah	105	234	339	530
1	RS SOBIRIN	50	122	172	59
2	RSUD Muara Beliti	15	47	62	33
SARANA PELAYANAN KESEHATAN LAIN				0	
JUMLAH (KAB/KOTA)		170	403	573	622
<b>RASIO TERHADAP 100.000 PENDUDUK</b>				<b>134,0</b>	<b>145,4</b>

Sumber: Seksi Sumber Daya Manusia Kesehatan

Tabel 2.1.2.4 JUMLAH TENAGA KESEHATAN MASYARAKAT, KESEHATAN LINGKUNGAN, DAN GIZI  
DI FASILITAS KESEHATAN KABUPATEN MUSI RAWAS TAHUN 2024

NO	UNIT KERJA	SEHATAN MASYARAKAT			TENAGA KESEHATAN LINGKUNGAN		TENAGA GIZI			
		L	P	L+P	L	P	L+P	L	P	L+P
1	2	3	4	5	6	7	8	9	10	11
1	BLUD UPT Puskesmas Terawas	0	1	1	0	3	3	0	3	3
2	BLUD UPT Puskesmas Selangit	2	2	4	0	0	0	0	1	1
3	BLUD UPT Puskesmas Sumber Harta	1	0	1	0	1	1	0	1	1
4	BLUD UPT Puskesmas Nawangsasi	1	1	2	0	2	2	0	3	3
5	BLUD UPT Puskesmas L. Sidoharjo	0	1	1	0	2	2	0	0	0
6	BLUD UPT Puskesmas Mangunharjo	0	1	1	0	1	1	1	2	3
7	BLUD UPT Puskesmas Muara Beliti	0	0	0	0	1	1	1	2	3
8	BLUD UPT Puskesmas Muara Kati	1	4	5	0	1	1	0	1	1
9	BLUD UPT Puskesmas Jayaloka	0	1	1	1	0	1	0	1	1
10	BLUD UPT Puskesmas Ciptodadi	0	2	2	0	1	1	1	1	2
11	BLUD UPT Puskesmas Karya Sakti	0	1	1	0	1	1	0	1	1
12	BLUD UPT Puskesmas Cekar	0	1	1	0	1	1	0	1	1
13	BLUD UPT Puskesmas Sungai Bunut	1	0	1	0	1	1	0	0	0
14	BLUD UPT Puskesmas Muara Kelingi	0	4	4	1	1	2	0	1	1
15	BLUD UPT Puskesmas Air Beliti	1	1	2	0	1	1	0	1	1
16	BLUD UPT Puskesmas Muara Lakitan	0	4	4	0	1	1	0	2	2
17	BLUD UPT Puskesmas Pian Raya	1	1	2	1	0	1	0	2	2
18	BLUD UPT Puskesmas Megang Sakti	0	1	1	0	0	0	0	1	1
19	BLUD UPT Puskesmas Kelingi IV.C	1	2	3	0	1	1	0	2	2
20	Jumlah	9	28	37	3	19	22	3	26	29
1	RS Sobirin	6	9	15	0	2	2	0	2	2
2	RSUD Muara Beliti	0	7	7	0	2	2	5	9	14
SARANA PELAYANAN KESEHATAN LAIN										
JUMLAH (KAB/KOTA)		15	44	59	3	23	26	8	37	45
<b>RASIO TERHADAP 100.000 PENDUDUK</b>				<b>13,8</b>			<b>6,1</b>			<b>10,5</b>

Sumber: Seksi Sumber Daya Manusia Kesehatan

Tabel 2.1.2.5 JUMLAH JUMLAH TENAGA KEFARMASIAN DI FASILITAS KESEHATAN  
KABUPATEN MUSI RAWAS TAHUN 2024

NO	UNIT KERJA	TENAGA KEFARMASIAN								
		TENAGA TEKNIS KEFARMASIAN			APOTEKER			TOTAL		
		L	P	L + P	L	P	L + P	L	P	L + P
1	2	3	4	5	6	7	8	9	10	11
1	BLUD UPT Puskesmas Terawas	0	1	1	0	1	1	0	2	2
2	BLUD UPT Puskesmas Selangit	0	2	2	0	1	1	0	3	3
3	BLUD UPT Puskesmas Sumber Harta	0	1	1	0	1	1	0	2	2
4	BLUD UPT Puskesmas Nawangsasi	0	0	0	0	2	2	0	2	2
5	BLUD UPT Puskesmas L. Sidoharjo	0	1	1	0	1	1	0	2	2
6	BLUD UPT Puskesmas Mangunharjo	0	0	0	0	1	1	0	1	1
7	BLUD UPT Puskesmas Muara Beliti	1	1	2	0	1	1	1	2	3
8	BLUD UPT Puskesmas Muara Kati	0	0	0	0	1	1	0	1	1
9	BLUD UPT Puskesmas Jayaloka	0	1	1	0	0	0	0	1	1
10	BLUD UPT Puskesmas Ciptodadi	0	1	1	0	1	1	0	2	2
11	BLUD UPT Puskesmas Karya Sakti	0	1	1	0	1	1	0	2	2
12	BLUD UPT Puskesmas Cekar	0	1	1	0	1	1	0	2	2
13	BLUD UPT Puskesmas Sungai Bunut	0	1	1	1	0	1	1	1	2
14	BLUD UPT Puskesmas Muara Kelingi	0	0	0	0	0	0	0	0	0
15	BLUD UPT Puskesmas Air Beliti	0	3	3	0	2	2	0	5	5
16	BLUD UPT Puskesmas Muara Lakitan	0	1	1	0	2	2	0	3	3
17	BLUD UPT Puskesmas Pian Raya	0	1	1	2	0	2	2	1	3
18	BLUD UPT Puskesmas Megang Sakti	0	2	2	1	0	1	1	2	3
19	BLUD UPT Puskesmas Kelingi IV.C	1	2	3	0	1	1	1	3	4
20	Jumlah	2	20	22	4	17	21	6	37	43
1	RS Sobirin	2	9	11	1	5	6	3	14	17
2	RSUD Muara Beliti	0	3	3	0	5	5	0	8	8
SARANA PELAYANAN KESEHATAN LAIN				0			0	0	0	0
JUMLAH (KAB/KOTA)		4	32	36	5	27	32	9	59	68
<b>RASIO TERHADAP 100.000 PENDUDUK</b>				<b>8,4</b>			<b>7,5</b>			<b>15,9</b>

Sumber: Seksi Sumber Daya Manusia Kesehatan

Tabel 2.1.2.6 JUMLAH JUMLAH TENAGA TEKNIK BIOMEDIKA, KETERAPIAN FISIK, DAN KETEKNISIAN MEDIK  
KABUPATEN MUSI RAWAS TAHUN 2024

NO	UNIT KERJA	AHLI TEKNOLOGI LABORATORIUM MEDIK			TENAGA TEKNIK BIOMEDIKA LAINNYA			KETERAPIAN FISIK			KETEKNISIAN MEDIS				
		L	P	L+P	L	P	L+P	L	P	L+P	L	P	L+P		
1	2	3	4	5	6	7	8	9	10	11	12	13	14		
1	BLUD UPT Puskesmas Terawas	1	1	2	0	0	0	0	0	0	0	0	0		
2	BLUD UPT Puskesmas Selangit	0	1	1	0	0	0	0	0	0	0	2	2		
3	BLUD UPT Puskesmas Sumber Harta	0	1	1	0	0	0	0	0	0	1	2	3		
4	BLUD UPT Puskesmas Nawangsasi	0	1	1	0	0	0	0	1	1	0	1	1		
5	BLUD UPT Puskesmas L. Sidoharjo	0	1	1	0	0	0	0	0	0	0	1	1		
6	BLUD UPT Puskesmas Mangunharjo	0	2	2	0	0	0	0	0	0	0	2	2		
7	BLUD UPT Puskesmas Muara Beliti	0	2	2	0	0	0	0	0	0	0	2	2		
8	BLUD UPT Puskesmas Muara Kati	0	1	1	0	0	0	0	0	0	0	1	1		
9	BLUD UPT Puskesmas Jayaloka	0	2	2	0	0	0	0	1	1	0	1	1		
10	BLUD UPT Puskesmas Ciptodadi	0	0	0	0	0	0	0	0	0	0	0	0		
11	BLUD UPT Puskesmas Karya Sakti	0	1	1	0	0	0	0	0	0	0	0	0		
12	BLUD UPT Puskesmas Cekar	0	1	1	0	0	0	0	0	0	0	0	0		
13	BLUD UPT Puskesmas Sungai Bunut	0	1	1	0	0	0	0	0	0	0	1	1		
14	BLUD UPT Puskesmas Muara Kelingi	0	1	1	0	0	0	0	0	0	0	1	1		
15	BLUD UPT Puskesmas Air Beliti	0	1	1	0	0	0	0	0	0	0	1	1		
16	BLUD UPT Puskesmas Muara Lakitan	0	1	1	0	0	0	0	0	0	0	1	1		
17	BLUD UPT Puskesmas Pian Raya	1	0	1	0	0	0	0	0	0	0	1	1		
18	BLUD UPT Puskesmas Megang Sakti	0	1	1	0	0	0	0	0	0	0	0	0		
19	BLUD UPT Puskesmas Kelingi IV.C	0	0	0	0	0	0	0	0	0	0	1	1		
20	Jumlah	2	19	21	0	0	0	0	2	2	1	18	19		
1	RS Sobirin	2	7	9	0	0	0	2	3	5	6	6	12		
2	RSUD Muara Beliti	2	6	8	0	0	0	0	0	0	2	3	0		
SARANA PELAYANAN KESEHATAN LAIN				0				0				0			
JUMLAH (KAB/KOTA)				6	32	38	0	0	0	2	5	7	9	27	31
<b>RASIO TERHADAP 100.000 PENDUDUK</b>					<b>8,9</b>			<b>0,0</b>		<b>1,6</b>			<b>7,2</b>		

Sumber: Seksi Sumber Daya Manusia Kesehatan

Tabel 2.1.2.7 JUMLAH JUMLAH TENAGA PENUNJANG/PENDUKUNG KESEHATAN  
DI FASILITAS KESEHATAN KABUPATEN MUSI RAWAS TAHUN 2024

NO	UNIT KERJA	TENAGA PENUNJANG/PENDUKUNG KESEHATAN									TOTAL		
		PEJABAT STRUKTURAL			TENAGA PENDIDIK			TENAGA DUKUNGAN MANAJEMEN			L	P	L+P
		L	P	L+P	L	P	L+P	L	P	L+P			
1	2	3	4	5	6	7	8	9	10	11	12	13	14
1	BLUD UPT Puskesmas Terawas	0	1	1	0	0	0	0	1	1	0	2	2
2	BLUD UPT Puskesmas Selangit	0	1	1	0	0	0	0	1	1	0	2	2
3	BLUD UPT Puskesmas Sumber Harta	0	0	0	0	0	0	0	0	0	0	0	0
4	BLUD UPT Puskesmas Nawangsasi	0	1	1	0	0	0	0	1	1	0	2	2
5	BLUD UPT Puskesmas L. Sidoharjo	1	0	1	0	0	0	1	0	1	2	0	2
6	BLUD UPT Puskesmas Mangunharjo	0	1	1	0	0	0	0	1	1	0	2	2
7	BLUD UPT Puskesmas Muara Beliti	1	0	1	0	0	0	1	0	1	2	0	2
8	BLUD UPT Puskesmas Muara Kati	0	1	1	0	0	0	0	1	1	0	2	2
9	BLUD UPT Puskesmas Jayaloka	0	1	1	0	0	0	0	1	1	0	2	2
10	BLUD UPT Puskesmas Ciptodadi	1	0	1	0	0	0	1	0	1	2	0	2
11	BLUD UPT Puskesmas Karya Sakti	0	0	0	0	0	0	0	0	0	0	0	0
12	BLUD UPT Puskesmas Cekar	0	1	1	0	0	0	0	1	1	0	2	2
13	BLUD UPT Puskesmas Sungai Bunut	1	0	1	0	0	0	1	0	1	2	0	2
14	BLUD UPT Puskesmas Muara Kelingi	1	0	1	0	0	0	1	0	1	2	0	2
15	BLUD UPT Puskesmas Air Beliti	1	0	1	0	0	0	1	0	1	2	0	2
16	BLUD UPT Puskesmas Muara Lakitan	0	1	1	0	0	0	0	1	1	0	2	2
17	BLUD UPT Puskesmas Pian Raya	0	0	0	0	0	0	0	0	0	0	0	0
18	BLUD UPT Puskesmas Megang Sakti	0	1	1	0	0	0	0	1	1	0	2	2
19	BLUD UPT Puskesmas Kelingi IV.C	0	1	1	0	0	0	0	1	1	0	2	2
20	Jumlah	5	12	17	0	0	0	55	73	128	60	85	145
				0			0			0	0	0	0
				0			0			0	0	0	0
1	RS Sobirin	5	7	12	0	0	0	61	73	134	66	80	146
2	RSUD Muara Beliti	0	2	2	0	0	0	23	13	36	23	15	38
	SARANA PELAYANAN KESEHATAN LAIN												
	INSTITUSI DIKNAKES/DIKLAT												
	DINAS KESEHATAN KAB/KOTA	10	21	31	0	0	0	139	159	298	149	180	329
	<b>JUMLAH (KAB/KOTA)</b>												

Sumber: Seksi Sumber Daya Manusia Kesehatan

Estimasi Data kebutuhan Sumber Daya Manusia Kesehatan lima tahun dapat di lihat pada tabel dibawah ini :

Tabel 2.1.2.8 DATA KEBUTUHAN SDM PADA DINAS KESEHATAN  
KABUPATEN MUSI RAWAS

<b>NO</b>	<b>NAMA JABATAN</b>	<b>JENJANG JABATAN</b>	<b>EKSISTING SAAT INI</b>	<b>ESTIMASI KEBUTUHAN 5 TAHUN</b>
1	Administrator Kesehatan	Ahli Pertama	6	24
2	Administrator Kesehatan	Ahli Muda	1	24
3	Administrator Kesehatan	Ahli Madia	0	12
4	Promosi Kesehatan dan Ilmu Perilaku	Ahli Pertama	1	24
5	Promosi Kesehatan dan Ilmu Perilaku	Ahli Muda	2	24
6	Promosi Kesehatan dan Ilmu Perilaku	Ahli Madia	1	12
7	Nutrisionis	Ahli Pertama	0	24
8	Nutrisionis	Ahli Muda	1	24
9	Nutrisionis	Ahli Madia	1	12
10	Epidemiologi Kesehatan	Ahli Pertama	0	6
11	Epidemiologi Kesehatan	Ahli Muda	0	6
12	Epidemiologi Kesehatan	Ahli Madia	0	3
13	Sanitarian Kesehatan	Ahli Pertama	0	3
14	Sanitarian Kesehatan	Ahli Muda	0	3
15	Sanitarian Kesehatan	Ahli Madia	0	1

16	Apoteker	Ahli Pertama	0	3
17	Apoteker	Ahli Muda	0	3
18	Tenaga Teknis Kefarmasian	Terampil	2	5
19	Tenaga Teknis Kefarmasian	Mahir	0	5
20	Tenaga Teknis Kefarmasian	Penyuluh	0	5
21	Penata Layanan Operasional	S1	11	35
22	Pengelola layanan operasional	D3	10	24
23	Operator Layanan Operasional	SMA	6	12
TOTAL			42	294

Tabel 2.1.2.9 DATA KEBUTUHAN SDM PADA DINAS RS dr. SOBIRIN  
KABUPATEN MUSI RAWAS

NO	NAMA JABATAN	JENJANG JABATAN	KEBUTUHAN	EKSISTING
<b>A. BIDANG PELAYANAN MEDIS</b>				
1	Dokter Spesialis Anak	Pertama	1	0
2	Dokter Spesialis Anak	Muda	1	0
3	Dokter Spesialis Anak	Madya	2	2
4	Dokter Spesialis Anak	Utama	1	0
5	Dokter Spesialis Penyakit Dalam	Pertama	1	0
6	Dokter Spesialis Penyakit Dalam	Muda	3	1
7	Dokter Spesialis Penyakit Dalam	Madya	2	1
8	Dokter Spesialis Penyakit Dalam	Utama	1	0
9	Dokter Spesialis Bedah	Pertama	2	0
10	Dokter Spesialis Bedah	Muda	1	0

11	Dokter Spesialis Bedah	Madya	3	2
12	Dokter Spesialis Bedah	Utama	2	0
13	Dokter Spesialis Obstetri & Ginekologi	Pertama	1	0
14	Dokter Spesialis Obstetri & Ginekologi	Muda	1	0
15	Dokter Spesialis Obstetri & Ginekologi	Madya	3	3
16	Dokter Spesialis Obstetri & Ginekologi	Utama	1	0
17	Dokter Spesialis Dermatologi & Venereologi	Pertama	1	0
18	Dokter Spesialis Dermatologi & Venereologi	Muda	1	0
19	Dokter Spesialis Dermatologi & Venereologi	Madya	1	1
20	Dokter Spesialis Dermatologi & Venereologi	Utama	0	0
21	Dokter Spesialis Neurologi	Pertama	1	1
22	Dokter Spesialis Neurologi	Muda	1	0
23	Dokter Spesialis Neurologi	Madya	1	1
24	Dokter Spesialis Neurologi	Utama	0	0
25	Dokter Spesialis Radiologi	Pertama	1	0
26	Dokter Spesialis Radiologi	Muda	1	0
27	Dokter Spesialis Radiologi	Madya	2	1
28	Dokter Spesialis Radiologi	Utama	0	0
29	Dokter Spesialis THT	Pertama	1	0
30	Dokter Spesialis THT	Muda	1	0
31	Dokter Spesialis THT	Madya	1	1
32	Dokter Spesialis THT	Utama	0	0
33	Dokter Spesialis Kedokteran jiwa/ Psikiatri	Pertama	1	0
34	Dokter Spesialis Kedokteran jiwa/ Psikiatri	Muda	1	0
35	Dokter Spesialis Kedokteran jiwa/ Psikiatri	Madya	1	1
36	Dokter Spesialis Kedokteran jiwa/ Psikiatri	Utama	0	0
37	Dokter Spesialis Patologi Klinik	Pertama	1	0
38	Dokter Spesialis Patologi Klinik	Muda	1	0
39	Dokter Spesialis Patologi Klinik	Madya	1	1
40	Dokter Spesialis Patologi Klinik	Utama	0	0

41	Dokter Spesialis Mata	Pertama	1	1
42	<b>Dokter Spesialis Mata</b>	Muda	1	0
43	<b>Dokter Spesialis Mata</b>	Madya	1	1
44	<b>Dokter Spesialis Mata</b>	Utama	1	0
45	<b>Dokter Spesialis Anestesiologi</b>	Pertama	1	0
46	<b>Dokter Spesialis Anestesiologi</b>	Muda	1	0
47	<b>Dokter Spesialis Anestesiologi</b>	Madya	1	1
48	<b>Dokter Spesialis Anestesiologi</b>	Utama	1	0
49	Dokter Spesialis Pulmonologi & Respirasi (Paru)	Pertama	2	0
50	Dokter Spesialis Pulmonologi & Respirasi (Paru)	Muda	1	0
51	Dokter Spesialis Pulmonologi & Respirasi (Paru)	Madya	1	0
52	Dokter Spesialis Pulmonologi & Respirasi (Paru)	Utama	0	0
53	Dokter Spesialis Kedokteran Fisik Dan Rehabilitasi	Pertama	2	0
54	Dokter Spesialis Kedokteran Fisik Dan Rehabilitasi	Muda	2	0
55	Dokter Spesialis Kedokteran Fisik Dan Rehabilitasi	Madya	2	1
56	Dokter Spesialis Kedokteran Fisik Dan Rehabilitasi	Utama	0	0
57	Dokter Gigi Spesialis Penyakit Mulut	Pertama	0	0
58	Dokter Gigi Spesialis Penyakit Mulut	Muda	1	1
59	Dokter Gigi Spesialis Penyakit Mulut	Madya	1	0
60	Dokter Gigi Spesialis Penyakit Mulut	Utama	0	0
61	<b>Dokter Gigi Spesialis Bedah Mulut</b>	Pertama	0	0
62	<b>Dokter Gigi Spesialis Bedah Mulut</b>	Muda	1	0
63	<b>Dokter Gigi Spesialis Bedah Mulut</b>	Madya	0	0
64	<b>Dokter Gigi Spesialis Bedah Mulut</b>	Utama	0	0
65	Dokter Spesialis Jantung dan Pembuluh Darah	Pertama	1	0
66	Dokter Spesialis Jantung dan Pembuluh Darah	Muda	2	1
67	Dokter Spesialis Jantung dan Pembuluh Darah	Madya	1	0
68	Dokter Spesialis Jantung dan Pembuluh Darah	Utama	0	0
69	<b>Dokter Spesialis Patologi Anatomi</b>	Pertama	1	0
70	<b>Dokter Spesialis Patologi Anatomi</b>	Muda	2	1

71	<b>Dokter Spesialis Patologi Anatomi</b>	Madya	2	0
72	Dokter Spesialis Patologi Anatomi	Utama	0	0
73	Dokter Spesialis Urologi	Pertama	1	0
74	Dokter Spesialis Urologi	Muda	1	0
75	Dokter Spesialis Urologi	Madya	1	0
76	Dokter Spesialis Urologi	Utama	0	0
77	Dokter Spesialis Gizi Klinik	Pertama	1	0
78	Dokter Spesialis Gizi Klinik	Muda	1	0
79	Dokter Spesialis Gizi Klinik	Madya	0	0
80	Dokter Spesialis Gizi Klinik	Utama	0	0
81	Dokter Spesialis Forensik & Medikolegal	Pertama	1	0
82	Dokter Spesialis Forensik & Medikolegal	Muda	0	0
83	Dokter Spesialis Forensik & Medikolegal	Madya	0	0
84	Dokter Spesialis Forensik & Medikolegal	Utama	0	0
85	Dokter Spesialis Bedah Saraf	Pertama	1	0
86	Dokter Spesialis Bedah Saraf	Muda	1	0
87	Dokter Spesialis Bedah Saraf	Madya	1	0
88	Dokter Spesialis Bedah Saraf	Utama	0	0
89	Dokter Spesialis Orthopaedi dan Traumatologi	Pertama	1	0
90	Dokter Spesialis Orthopaedi dan Traumatologi	Muda	1	0
91	Dokter Spesialis Orthopaedi dan Traumatologi	Madya	1	0
92	Dokter Spesialis Orthopaedi dan Traumatologi	Utama	0	0
93	Dokter Spesialis Bedah Toraks Kardiovaskular	Pertama	1	0
94	Dokter Spesialis Bedah Toraks Kardiovaskular	Muda	1	0
95	Dokter Spesialis Bedah Toraks Kardiovaskular	Madya	1	0
96	Dokter Spesialis Bedah Toraks Kardiovaskular	Utama	0	0
97	Dokter Spesialis Bedah Plastik Rekontruksi dan estetika	Ahli Pertama	1	0
98	Dokter Spesialis Bedah Plastik Rekontruksi dan estetika	Ahli Muda	1	0
99	Dokter Spesialis Bedah Plastik Rekontruksi dan estetika	Ahli Madya	1	0

100	Dokter Spesialis Bedah Plastik Rekontruksi dan estetika	Ahli Utama	1	0
101	Dokter Spesialis Bedah Anak	Ahli Pertama	1	0
102	Dokter Spesialis Bedah Anak	Ahli Muda	1	0
103	Dokter Spesialis Bedah Anak	Ahli Madya	1	0
104	Dokter Spesialis Bedah Anak	Ahli Utama	1	0
105	Dokter Gigi Spesialis Bedah Mulut	Ahli Pertama	1	0
106	Dokter Gigi Spesialis Bedah Mulut	Ahli Muda	1	0
107	Dokter Gigi Spesialis Bedah Mulut	Ahli Madya	1	0
108	Dokter Gigi Spesialis Bedah Mulut	Ahli Utama	1	0
109	Dokter Spesialis Emergensi	Ahli Pertama	1	0
110	Dokter Spesialis Emergensi	Ahli Muda	1	0
111	Dokter Spesialis Emergensi	Ahli Madya	1	0
112	Dokter Spesialis Emergensi	Ahli Utama	1	0
113	Dokter Spesialis Konservasi/ Ortodonsi	Ahli Pertama	1	0
114	Dokter Spesialis Konservasi/ Ortodonsi	Ahli Muda	1	0
115	Dokter Spesialis Konservasi/ Ortodonsi	Ahli Madya	1	0
116	Dokter Spesialis Konservasi/ Ortodonsi	Ahli Utama	1	0
117	Dokter Spesialis Orthodonti	Ahli Pertama	1	0
118	Dokter Spesialis Orthodonti	Ahli Muda	1	0
119	Dokter Spesialis Orthodonti	Ahli Madya	1	0
120	Dokter Spesialis Orthodonti	Ahli Utama	1	0
121	Dokter Spesialis Periodonti	Ahli Pertama	1	0
122	Dokter Spesialis Periodonti	Ahli Muda	1	0
123	Dokter Spesialis Periodonti	Ahli Madya	1	0
124	Dokter Spesialis Periodonti	Ahli Utama	1	0
125	Dokter Spesialis Prostodonti	Ahli Pertama	1	0
126	Dokter Spesialis Prostodonti	Ahli Muda	1	0
127	Dokter Spesialis Prostodonti	Ahli Madya	1	0
128	Dokter Spesialis Prostodonti	Ahli Utama	1	0
129	Dokter Spesialis Pedodonti	Ahli Pertama	1	0
130	Dokter Spesialis Pedodonti	Ahli Muda	1	0

131	Dokter Spesialis Pedodonti	Ahli Madya	1	0
132	Dokter Spesialis Pedodonti	Ahli Utama	1	0
133	Dokter Spesialis Mikrobiologi Klinik	Ahli Pertama	1	0
134	Dokter Spesialis Mikrobiologi Klinik	Ahli Muda	1	0
135	Dokter Spesialis Mikrobiologi Klinik	Ahli Madya	1	0
136	Dokter Spesialis Mikrobiologi Klinik	Ahli Utama	1	0
137	Dokter Spesialis Parasitologi Klinik	Ahli Pertama	1	0
138	Dokter Spesialis Parasitologi Klinik	Ahli Muda	1	0
139	Dokter Spesialis Parasitologi Klinik	Ahli Madya	1	0
140	Dokter Spesialis Parasitologi Klinik	Ahli Utama	1	0
141	Dokter Spesialis Gizi Klinik	Ahli Pertama	1	0
142	Dokter Spesialis Gizi Klinik	Ahli Muda	1	0
143	Dokter Spesialis Gizi Klinik	Ahli Madya	1	0
144	Dokter Spesialis Gizi Klinik	Ahli Utama	1	0
145	Dokter Spesialis Farmakologi Klinik	Ahli Pertama	1	0
146	Dokter Spesialis Farmakologi Klinik	Ahli Muda	1	0
147	Dokter Spesialis Farmakologi Klinik	Ahli Madya	1	0
148	Dokter Spesialis Farmakologi Klinik	Ahli Utama	1	0
149	Dokter Spesialis Akupunktur	Ahli Pertama	1	0
150	Dokter Spesialis Akupunktur	Ahli Muda	1	0
151	Dokter Spesialis Akupunktur	Ahli Madya	1	0
152	Dokter Spesialis Akupunktur	Ahli Utama	1	0
153	Dokter Spesialis Onkologi Radiasi	Ahli Pertama	1	0
154	Dokter Spesialis Onkologi Radiasi	Ahli Muda	1	0
155	Dokter Spesialis Onkologi Radiasi	Ahli Madya	1	0
156	Dokter Spesialis Onkologi Radiasi	Ahli Utama	1	0
157	Dokter spesialis Kedokteran Nuklir	Ahli Pertama	1	0
158	Dokter spesialis Kedokteran Nuklir	Ahli Muda	1	0
159	Dokter spesialis Kedokteran Nuklir	Ahli Madya	1	0
160	Dokter spesialis Kedokteran Nuklir	Ahli Utama	1	0
161	Dokter sub spesialis Bedah Digestif	Ahli Muda	1	0

162	Dokter sub spesialis Bedah Digestif	Ahli Madya	1	0
163	Dokter sub spesialis Bedah Digestif	Ahli Utama	1	0
164	Dokter sub spesialis Bedah onkologi	Ahli Muda	1	0
165	Dokter sub spesialis Bedah onkologi	Ahli Madya	1	0
166	Dokter sub spesialis Bedah onkologi	Ahli Utama	1	0
167	Dokter sub spesialis Bedah Vaskuler	Ahli Muda	1	0
168	Dokter sub spesialis Bedah Vaskuler	Ahli Madya	1	0
169	Dokter sub spesialis Bedah Vaskuler	Ahli Utama	1	0
170	Dokter sub spesialis Penyakit Dalam Gastroenterologi-hepatologi	Ahli Muda	1	0
171	Dokter sub spesialis Penyakit Dalam Gastroenterologi-hepatologi	Ahli Madya	1	0
172	Dokter sub spesialis Penyakit Dalam Gastroenterologi-hepatologi	Ahli Utama	1	0
173	Dokter sub spesialis Penyakit Dalam Tropik infeksi	Ahli Muda	1	0
174	Dokter sub spesialis Penyakit Dalam Tropik infeksi	Ahli Madya	1	0
175	Dokter sub spesialis Penyakit Dalam Tropik infeksi	Ahli Utama	1	0
176	Dokter sub spesialis Penyakit Dalam Ginjal hipertensi	Ahli Muda	1	0
177	Dokter sub spesialis Penyakit Dalam Ginjal hipertensi	Ahli Madya	1	0
178	Dokter sub spesialis Penyakit Dalam Ginjal hipertensi	Ahli Utama	1	0
179	Dokter sub spesialis Penyakit Dalam Rematologi	Ahli Muda	1	0
180	Dokter sub spesialis Penyakit Dalam Rematologi	Ahli Madya	1	0
181	Dokter sub spesialis Penyakit Dalam Rematologi	Ahli Utama	1	0
182	Dokter sub spesialis Penyakit Dalam Endokrin metabolic	Ahli Muda	1	0
183	Dokter sub spesialis Penyakit Dalam Endokrin metabolic	Ahli Madya	1	0
184	Dokter sub spesialis Penyakit Dalam Endokrin metabolic	Ahli Utama	1	0
185	Dokter sub spesialis Penyakit Dalam Alergi imunologi	Ahli Muda	1	0
186	Dokter sub spesialis Penyakit Dalam Alergi imunologi	Ahli Madya	1	0
187	Dokter sub spesialis Penyakit Dalam Alergi imunologi	Ahli Utama	1	0
188	Dokter sub spesialis Penyakit Dalam Geriatri	Ahli Muda	1	0
189	Dokter sub spesialis Penyakit Dalam Geriatri	Ahli Madya	1	0

190	Dokter sub spesialis Penyakit Dalam Geriatri	Ahli Utama	1	0
191	Dokter sub spesialis Penyakit Dalam Psikosomatis	Ahli Muda	1	0
192	Dokter sub spesialis Penyakit Dalam Psikosomatis	Ahli Madya	1	0
193	Dokter sub spesialis Penyakit Dalam Psikosomatis	Ahli Utama	1	0
194	Dokter sub spesialis Penyakit Dalam Kardiovaskuler	Ahli Muda	1	0
195	Dokter sub spesialis Penyakit Dalam Kardiovaskuler	Ahli Madya	1	0
196	Dokter sub spesialis Penyakit Dalam Kardiovaskuler	Ahli Utama	1	0
197	Dokter sub spesialis Penyakit Dalam Pulmonologi	Ahli Muda	1	0
198	Dokter sub spesialis Penyakit Dalam Pulmonologi	Ahli Madya	1	0
199	Dokter sub spesialis Penyakit Dalam Pulmonologi	Ahli Utama	1	0
200	Dokter sub spesialis Penyakit Dalam Hematologi onkologi	Ahli Muda	1	0
201	Dokter sub spesialis Penyakit Dalam Hematologi onkologi	Ahli Madya	1	0
202	Dokter sub spesialis Penyakit Dalam Hematologi onkologi	Ahli Utama	1	0
203	Dokter sub spesialis Penyakit Anak Respirologi	Ahli Muda	1	0
204	Dokter sub spesialis Penyakit Anak Respirologi	Ahli Madya	1	0
205	Dokter sub spesialis Penyakit Anak Respirologi	Ahli Utama	1	0
206	Dokter sub spesialis Penyakit Anak Neurologi	Ahli Muda	1	0
207	Dokter sub spesialis Penyakit Anak Neurologi	Ahli Madya	1	0
208	Dokter sub spesialis Penyakit Anak Neurologi	Ahli Utama	1	0
209	Dokter sub spesialis Penyakit Anak Hematologi onkologi	Ahli Muda	1	0
210	Dokter sub spesialis Penyakit Anak Hematologi onkologi	Ahli Madya	1	0
211	Dokter sub spesialis Penyakit Anak Hematologi onkologi	Ahli Utama	1	0
212	Dokter sub spesialis Penyakit Anak Nefrologi	Ahli Muda	1	0
213	Dokter sub spesialis Penyakit Anak Nefrologi	Ahli Madya	1	0
214	Dokter sub spesialis Penyakit Anak Nefrologi	Ahli Utama	1	0
215	Dokter sub spesialis Penyakit Anak Emergensi dan Rawat Intensif Anak (ERIA)	Ahli Muda	1	0
216	Dokter sub spesialis Penyakit Anak Emergensi dan Rawat Intensif Anak (ERIA)	Ahli Madya	1	0
217	Dokter sub spesialis Penyakit Anak Emergensi dan Rawat Intensif Anak (ERIA)	Ahli Utama	1	0
218	Dokter sub spesialis Penyakit Anak Neonatologi	Ahli Muda	1	0

219	Dokter sub spesialis Penyakit Anak Neonatologi	Ahli Madya	1	0
220	Dokter sub spesialis Penyakit Anak Neonatologi	Ahli Utama	1	0
221	Dokter sub spesialis Penyakit Anak Endokrinologi	Ahli Muda	1	0
222	Dokter sub spesialis Penyakit Anak Endokrinologi	Ahli Madya	1	0
	Dokter sub spesialis Penyakit Anak Endokrinologi	Ahli Utama	1	0
	Dokter sub spesialis Bedah Penyakit Anak Kardiologi	Ahli Muda	1	0
	Dokter sub spesialis Bedah Penyakit Anak Kardiologi	Ahli Madya	1	0
	Dokter sub spesialis Bedah Penyakit Anak Kardiologi	Ahli Utama	1	0
	Dokter sub spesialis Penyakit Anak Alergi imunologi	Ahli Muda	1	0
	Dokter sub spesialis Penyakit Anak Alergi imunologi	Ahli Madya	1	0
	Dokter sub spesialis Penyakit Anak Alergi imunologi	Ahli Utama	1	0
	Dokter sub spesialis Penyakit Anak Pediatri sosial-tumbuh kembang	Ahli Muda	1	0
	Dokter sub spesialis Penyakit Anak Pediatri sosial-tumbuh kembang	Ahli Madya	1	0
	Dokter sub spesialis Penyakit Anak Pediatri sosial-tumbuh kembang	Ahli Utama	1	0
	Dokter sub spesialis Penyakit Anak Pencitraan pediatric	Ahli Muda	1	0
	Dokter sub spesialis Penyakit Anak Pencitraan pediatric	Ahli Madya	1	0
	Dokter sub spesialis Penyakit Anak Pencitraan pediatric	Ahli Utama	1	0
	Dokter sub spesialis Penyakit Anak Nutrisi dan penyakit metabolic	Ahli Muda	1	0
	Dokter sub spesialis Penyakit Anak Nutrisi dan penyakit metabolic	Ahli Madya	1	0
	Dokter sub spesialis Penyakit Anak Nutrisi dan penyakit metabolic	Ahli Utama	1	0
	Dokter sub spesialis Bedah Penyakit Anak Infeksi dan penyakit tropic	Ahli Muda	1	0
	Dokter sub spesialis Bedah Penyakit Anak Infeksi dan penyakit tropic	Ahli Madya	1	0
	Dokter sub spesialis Bedah Penyakit Anak Infeksi dan penyakit tropic	Ahli Utama	1	0
	Dokter sub spesialis Obstetri dan Ginekologi Feto-maternal	Ahli Muda	1	0
	Dokter sub spesialis Obstetri dan Ginekologi Feto-maternal	Ahli Madya	1	0
	Dokter sub spesialis Obstetri dan Ginekologi Feto-maternal	Ahli Utama	1	0

Dokter sub spesialis Obstetri dan Ginekologi Fertilitas dan endokrinologi reproduksi	Ahli Muda	1	0
Dokter sub spesialis Obstetri dan Ginekologi Fertilitas dan endokrinologi reproduksi	Ahli Madya	1	0
Dokter sub spesialis Obstetri dan Ginekologi Fertilitas dan endokrinologi reproduksi	Ahli Utama	1	0
Dokter sub spesialis Obstetri dan Ginekologi Onkologi ginekologi	Ahli Muda	1	0
Dokter sub spesialis Obstetri dan Ginekologi Onkologi ginekologi	Ahli Madya	1	0
Dokter sub spesialis Obstetri dan Ginekologi Onkologi ginekologi	Ahli Utama	1	0
Dokter sub spesialis Obstetri dan Ginekologi Uroginekologi dan rekonstruksi	Ahli Muda	1	0
Dokter sub spesialis Obstetri dan Ginekologi Uroginekologi dan rekonstruksi	Ahli Madya	1	0
Dokter sub spesialis Obstetri dan Ginekologi Uroginekologi dan rekonstruksi	Ahli Utama	1	0
Dokter sub spesialis Obstetri dan Ginekologi Obstetri ginekologi social	Ahli Muda	1	0
Dokter sub spesialis Obstetri dan Ginekologi Obstetri ginekologi social	Ahli Madya	1	0
Dokter sub spesialis Obstetri dan Ginekologi Obstetri ginekologi social	Ahli Utama	1	0
Dokter sub spesialis Kedokteran jiwa Kesehatan Jiwa Anak dan Remaja	Ahli Muda	1	0
Dokter sub spesialis Kedokteran jiwa Kesehatan Jiwa Anak dan Remaja	Ahli Madya	1	0
Dokter sub spesialis Kedokteran jiwa Kesehatan Jiwa Anak dan Remaja	Ahli Utama	1	0
Dokter sub spesialis Kedokteran jiwa Psikiatri Adiksi	Ahli Muda	1	0
Dokter sub spesialis Kedokteran jiwa Psikiatri Adiksi	Ahli Madya	1	0
Dokter sub spesialis Kedokteran jiwa Psikiatri Adiksi	Ahli Utama	1	0
Dokter sub spesialis Kedokteran jiwa Psikoterapi	Ahli Muda	1	0
Dokter sub spesialis Kedokteran jiwa Psikoterapi	Ahli Madya	1	0
Dokter sub spesialis Kedokteran jiwa Psikoterapi	Ahli Utama	1	0
Dokter sub spesialis Kedokteran jiwa Psikogeriatri	Ahli Muda	1	0
Dokter sub spesialis Kedokteran jiwa Psikogeriatri	Ahli Madya	1	0
Dokter sub spesialis Kedokteran jiwa Psikogeriatri	Ahli Utama	1	0

Dokter sub spesialis Kedokteran jiwa Psikiatri Forensik	Ahli Muda	1	0
Dokter sub spesialis Kedokteran jiwa Psikiatri Forensik	Ahli Madya	1	0
Dokter sub spesialis Kedokteran jiwa Psikiatri Forensik	Ahli Utama	1	0
Dokter sub spesialis Kedokteran jiwa Pasikiatri Komunitas	Ahli Muda	1	0
Dokter sub spesialis Kedokteran jiwa Pasikiatri Komunitas	Ahli Madya	1	0
Dokter sub spesialis Kedokteran jiwa Pasikiatri Komunitas	Ahli Utama	1	0
Dokter sub spesialis Mata Infeksi Imulogi	Ahli Muda	1	0
Dokter sub spesialis Mata Infeksi Imulogi	Ahli Madya	1	0
Dokter sub spesialis Mata Infeksi Imulogi	Ahli Utama	1	0
Dokter sub spesialis Mata Glaukoma	Ahli Muda	1	0
Dokter sub spesialis Mata Glaukoma	Ahli Madya	1	0
Dokter sub spesialis Mata Glaukoma	Ahli Utama	1	0
Dokter sub spesialis Mata Korne, lensa dan bedah refraktif	Ahli Muda	1	0
Dokter sub spesialis Mata Korne, lensa dan bedah refraktif	Ahli Madya	1	0
Dokter sub spesialis Mata Korne, lensa dan bedah refraktif	Ahli Utama	1	0
Dokter sub spesialis Mata Neurooftalmologi	Ahli Muda	1	0
Dokter sub spesialis Mata Neurooftalmologi	Ahli Madya	1	0
Dokter sub spesialis Mata Neurooftalmologi	Ahli Utama	1	0
Dokter sub spesialis Mata Oftalmologi Komunitas	Ahli Muda	1	0
Dokter sub spesialis Mata Oftalmologi Komunitas	Ahli Madya	1	0
Dokter sub spesialis Mata Oftalmologi Komunitas	Ahli Utama	1	0
Dokter sub spesialis Mata Pediatri Onkologi Strabismus	Ahli Muda	1	0
Dokter sub spesialis Mata Pediatri Onkologi Strabismus	Ahli Madya	1	0
Dokter sub spesialis Mata Pediatri Onkologi Strabismus	Ahli Utama	1	0
Dokter sub spesialis Mata PRefraksi lensa kanta	Ahli Muda	1	0
Dokter sub spesialis Mata PRefraksi lensa kanta	Ahli Madya	1	0
Dokter sub spesialis Mata PRefraksi lensa kanta	Ahli Utama	1	0
Dokter sub spesialis Mata Rekonstruksi okuloplasti dan onkologi	Ahli Muda	1	0
Dokter sub spesialis Mata Rekonstruksi okuloplasti dan onkologi	Ahli Madya	1	0

Dokter sub spesialis Mata Rekonstruksi okuloplasti dan onkologi	Ahli Utama	1	0
Dokter sub spesialis Mata Vitreo Retina	Ahli Muda	1	0
Dokter sub spesialis Mata Vitreo Retina	Ahli Madya	1	0
Dokter sub spesialis Mata Vitreo Retina	Ahli Utama	1	0
Dokter sub spesialis THT Otologi	Ahli Muda	1	0
Dokter sub spesialis THT Otologi	Ahli Madya	1	0
Dokter sub spesialis THT Otologi	Ahli Utama	1	0
Dokter sub spesialis THT Rinologi	Ahli Muda	1	0
Dokter sub spesialis THT Rinologi	Ahli Madya	1	0
Dokter sub spesialis THT Rinologi	Ahli Utama	1	0
Dokter sub spesialis THT Onkologi bedah kepala leher	Ahli Muda	1	0
Dokter sub spesialis THT Onkologi bedah kepala leher	Ahli Madya	1	0
Dokter sub spesialis THT Onkologi bedah kepala leher	Ahli Utama	1	0
Dokter sub spesialis THT Laring faring	Ahli Muda	1	0
Dokter sub spesialis THT Laring faring	Ahli Madya	1	0
Dokter sub spesialis THT Laring faring	Ahli Utama	1	0
Dokter sub spesialis THT Neurotologi	Ahli Muda	1	0
Dokter sub spesialis THT Neurotologi	Ahli Madya	1	0
Dokter sub spesialis THT Neurotologi	Ahli Utama	1	0
Dokter sub spesialis THT Endoskopi bronko-esofagologi	Ahli Muda	1	0
Dokter sub spesialis THT Endoskopi bronko-esofagologi	Ahli Madya	1	0
Dokter sub spesialis THT Endoskopi bronko-esofagologi	Ahli Utama	1	0
Dokter sub spesialis THT Alergi imunologi	Ahli Muda	1	0
Dokter sub spesialis THT Alergi imunologi	Ahli Madya	1	0
Dokter sub spesialis THT Alergi imunologi	Ahli Utama	1	0
Dokter sub spesialis THT Plastik rekonstruksi THT	Ahli Muda	1	0
Dokter sub spesialis THT Plastik rekonstruksi THT	Ahli Madya	1	0
Dokter sub spesialis THT Plastik rekonstruksi THT	Ahli Utama	1	0
Dokter sub spesialis Paru Infeksi Paru	Ahli Muda	1	0
Dokter sub spesialis Paru Infeksi Paru	Ahli Madya	1	0

	Dokter sub spesialis Paru Infeksi Paru	Ahli Utama	1	0
	Dokter sub spesialis Paru Onkologi toraks	Ahli Muda	1	0
	Dokter sub spesialis Paru Onkologi toraks	Ahli Madya	1	0
	Dokter sub spesialis Paru Onkologi toraks	Ahli Utama	1	0
	Dokter sub spesialis Paru Intervensi dan gawat nafas	Ahli Muda	1	0
	Dokter sub spesialis Paru Intervensi dan gawat nafas	Ahli Madya	1	0
	Dokter sub spesialis Paru Intervensi dan gawat nafas	Ahli Utama	1	0
	Dokter sub spesialis Paru Asma PPOK	Ahli Muda	1	0
	Dokter sub spesialis Paru Asma PPOK	Ahli Madya	1	0
	Dokter sub spesialis Paru Asma PPOK	Ahli Utama	1	0
	Dokter sub spesialis Paru Paru Kerja dan lingkungan	Ahli Muda	1	0
	Dokter sub spesialis Paru Paru Kerja dan lingkungan	Ahli Madya	1	0
	Dokter sub spesialis Paru Paru Kerja dan lingkungan	Ahli Utama	1	0
	Dokter sub spesialis Saraf Neurointensive	Ahli Muda	1	0
	Dokter sub spesialis Saraf Neurointensive	Ahli Madya	1	0
	Dokter sub spesialis Saraf Neurointensive	Ahli Utama	1	0
	Dokter sub spesialis Saraf Neuroonkologi	Ahli Muda	1	0
	Dokter sub spesialis Saraf Neuroonkologi	Ahli Madya	1	0
	Dokter sub spesialis Saraf Neuroonkologi	Ahli Utama	1	0
	Dokter sub spesialis Saraf Neurospin	Ahli Muda	1	0
	Dokter sub spesialis Saraf Neurospin	Ahli Madya	1	0
	Dokter sub spesialis Saraf Neurospin	Ahli Utama	1	0
	Dokter sub spesialis Saraf Neurofungsional	Ahli Muda	1	0
	Dokter sub spesialis Saraf Neurofungsional	Ahli Madya	1	0
	Dokter sub spesialis Saraf Neurofungsional	Ahli Utama	1	0
	Dokter sub spesialis Saraf Neurointervensi	Ahli Muda	1	0
	Dokter sub spesialis Saraf Neurointervensi	Ahli Madya	1	0
	Dokter sub spesialis Saraf Neurointervensi	Ahli Utama	1	0
	Dokter sub spesialis Saraf Neuropediatri	Ahli Muda	1	0

Dokter sub spesialis Saraf Neuropediatri	Ahli Madya	1	0
Dokter sub spesialis Saraf Neuropediatri	Ahli Utama	1	0
Dokter sub spesialis Saraf manajemen intervensi nyeri	Ahli Muda	1	0
Dokter sub spesialis Saraf manajemen intervensi nyeri	Ahli Madya	1	0
Dokter sub spesialis Saraf manajemen intervensi nyeri	Ahli Utama	1	0
Dokter sub spesialis Jantung dan pembuluh darah Pelayanan aritmia	Ahli Muda	1	0
Dokter sub spesialis Jantung dan pembuluh darah Pelayanan aritmia	Ahli Madya	1	0
Dokter sub spesialis Jantung dan pembuluh darah Pelayanan aritmia	Ahli Utama	1	0
Dokter sub spesialis Jantung dan pembuluh darah Pelayanan jantung anak dan PJB	Ahli Muda	1	0
Dokter sub spesialis Jantung dan pembuluh darah Pelayanan jantung anak dan PJB	Ahli Madya	1	0
Dokter sub spesialis Jantung dan pembuluh darah Pelayanan jantung anak dan PJB	Ahli Utama	1	0
Dokter sub spesialis Jantung dan pembuluh darah Pelayanan Pelayanan vaskular	Ahli Muda	1	0
Dokter sub spesialis Jantung dan pembuluh darah Pelayanan Pelayanan vaskular	Ahli Madya	1	0
Dokter sub spesialis Jantung dan pembuluh darah Pelayanan Pelayanan vaskular	Ahli Utama	1	0
Dokter sub spesialis Jantung dan pembuluh darah Pelayanan cardiac imaging	Ahli Muda	1	0
Dokter sub spesialis Jantung dan pembuluh darah Pelayanan cardiac imaging	Ahli Madya	1	0
Dokter sub spesialis Jantung dan pembuluh darah Pelayanan cardiac imaging	Ahli Utama	1	0
Dokter sub spesialis Jantung dan pembuluh darah Pelayanan intensive dan kegawatan kardiovaskuler	Ahli Muda	1	0
Dokter sub spesialis Jantung dan pembuluh darah Pelayanan intensive dan kegawatan kardiovaskuler	Ahli Madya	1	0
Dokter sub spesialis Jantung dan pembuluh darah Pelayanan intensive dan kegawatan kardiovaskuler	Ahli Utama	1	0
Dokter sub spesialis Orthopedi dan traumatologykuler Spine	Ahli Muda	1	0
Dokter sub spesialis Orthopedi dan traumatologykuler Spine	Ahli Madya	1	0
Dokter sub spesialis Orthopedi dan traumatologykuler Spine	Ahli Utama	1	0
Dokter sub spesialis Orthopedi dan traumatologykuler Hand and microsurgery	Ahli Muda	1	0

	Dokter sub spesialis Orthopedi dan traumatologykuler Hand and microsurgery	Ahli Madya	1	0
	Dokter sub spesialis Orthopedi dan traumatologykuler Hand and microsurgery	Ahli Utama	1	0
	Dokter sub spesialis Orthopedi dan traumatologykuler	Ahli Muda	1	0
	Dokter sub spesialis Orthopedi dan traumatologykuler	Ahli Madya	1	0
	Dokter sub spesialis Orthopedi dan traumatologykuler	Ahli Utama	1	0
	Dokter sub spesialis Orthopedi dan traumatologykuler Paediatric orthopaed	Ahli Muda	1	0
	Dokter sub spesialis Orthopedi dan traumatologykuler Paediatric orthopaed	Ahli Madya	1	0
	Dokter sub spesialis Orthopedi dan traumatologykuler Paediatric orthopaed	Ahli Utama	1	0
	Dokter sub spesialis Bedah Anak Bedah Digestif Anak	Ahli Muda	1	0
	Dokter sub spesialis Bedah Anak Bedah Digestif Anak	Ahli Madya	1	0
	Dokter sub spesialis Bedah Anak Bedah Digestif Anak	Ahli Utama	1	0
	Dokter sub spesialis Bedah Anak Urogenital anak	Ahli Muda	1	0
	Dokter sub spesialis Bedah Anak Urogenital anak	Ahli Madya	1	0
	Dokter sub spesialis Bedah Anak Urogenital anak	Ahli Utama	1	0
	Dokter sub spesialis Anestesi dan terapi intensif Intensive Care	Ahli Muda	1	0
	Dokter sub spesialis Anestesi dan terapi intensif Intensive Care	Ahli Madya	1	0
	Dokter sub spesialis Anestesi dan terapi intensif Intensive Care	Ahli Utama	1	0
	Dokter sub spesialis Anestesi dan terapi intensif Neuroanestesi	Ahli Muda	1	0
	Dokter sub spesialis Anestesi dan terapi intensif Neuroanestesi	Ahli Madya	1	0
	Dokter sub spesialis Anestesi dan terapi intensif Neuroanestesi	Ahli Utama	1	0
	Dokter sub spesialis Anestesi dan terapi intensif Pediatric Anestesi	Ahli Muda	1	0
	Dokter sub spesialis Anestesi dan terapi intensif Pediatric Anestesi	Ahli Madya	1	0
	Dokter sub spesialis Anestesi dan terapi intensif Pediatric Anestesi	Ahli Utama	1	0
	Dokter sub spesialis Anestesi dan terapi intensif Kardiovaskuler Anestesi	Ahli Muda	1	0
	Dokter sub spesialis Anestesi dan terapi intensif Kardiovaskuler Anestesi	Ahli Madya	1	0
	Dokter sub spesialis Anestesi dan terapi intensif Kardiovaskuler Anestesi	Ahli Utama	1	0
	Dokter sub spesialis Anestesi dan terapi intensif Obstetric Anestesi	Ahli Muda	1	0
	Dokter sub spesialis Anestesi dan terapi intensif Obstetric Anestesi	Ahli Madya	1	0

	Dokter sub spesialis Anestesi dan terapi intensif Obstetric Anestesi	Ahli Utama	1	0
	Dokter sub spesialis Anestesi dan terapi intensif terapi nyeri	Ahli Muda	1	0
	Dokter sub spesialis Anestesi dan terapi intensif terapi nyeri	Ahli Madya	1	0
	Dokter sub spesialis Anestesi dan terapi intensif terapi nyeri	Ahli Utama	1	0
	Dokter sub spesialis Radiologi neuro kepala leher	Ahli Muda	1	0
	Dokter sub spesialis Radiologi neuro kepala leher	Ahli Madya	1	0
	Dokter sub spesialis Radiologi neuro kepala leher	Ahli Utama	1	0
	Dokter sub spesialis Radiologi Radiologi anak	Ahli Muda	1	0
	Dokter sub spesialis Radiologi Radiologi anak	Ahli Madya	1	0
	Dokter sub spesialis Radiologi Radiologi anak	Ahli Utama	1	0
	Dokter sub spesialis Radiologi neuro kepala leher	Ahli Muda	1	0
	Dokter sub spesialis Radiologi neuro kepala leher	Ahli Madya	1	0
	Dokter sub spesialis Radiologi neuro kepala leher	Ahli Utama	1	0
	Dokter sub spesialis Radiologi Radiologi intervensi	Ahli Muda	1	0
	Dokter sub spesialis Radiologi Radiologi intervensi	Ahli Madya	1	0
	Dokter sub spesialis Radiologi Radiologi intervensi	Ahli Utama	1	0
	Dokter sub spesialis Radiologi Breast and women imaging	Ahli Muda	1	0
	Dokter sub spesialis Radiologi Breast and women imaging	Ahli Madya	1	0
	Dokter sub spesialis Radiologi Breast and women imaging	Ahli Utama	1	0
	Dokter sub spesialis Radiologi Radiologi muskulo skeletal	Ahli Muda	1	0
	Dokter sub spesialis Radiologi Radiologi muskulo skeletal	Ahli Madya	1	0
	Dokter sub spesialis Radiologi Radiologi muskulo skeletal	Ahli Utama	1	0
	Dokter sub spesialis Radiologi Radiologi Nuklir	Ahli Muda	1	0
	Dokter sub spesialis Radiologi Radiologi Nuklir	Ahli Madya	1	0
	Dokter sub spesialis Radiologi Radiologi Nuklir	Ahli Utama	1	0
	Dokter sub spesialis Radiologi imaging abdomen	Ahli Muda	1	0
	Dokter sub spesialis Radiologi imaging abdomen	Ahli Madya	1	0
	Dokter sub spesialis Radiologi imaging abdomen	Ahli Utama	1	0
	Dokter Spesialis Kedokteran Fisik dan Rehabilitasi	Ahli Muda	1	0

	Dokter Spesialis Kedokteran Fisik dan Rehabilitasi	Ahli Madya	1	0
	Dokter Spesialis Kedokteran Fisik dan Rehabilitasi	Ahli Utama	1	0
	Dokter sub spesialis Kedokteran Fisik dan Rehabilitasi Pediatri	Ahli Muda	1	0
	Dokter sub spesialis Kedokteran Fisik dan Rehabilitasi Pediatri	Ahli Madya	1	0
	Dokter sub spesialis Kedokteran Fisik dan Rehabilitasi Pediatri	Ahli Utama	1	0
	Dokter sub spesialis Kedokteran Fisik dan Rehabilitasi Geriatri	Ahli Muda	1	0
	Dokter sub spesialis Kedokteran Fisik dan Rehabilitasi Geriatri	Ahli Madya	1	0
	Dokter sub spesialis Kedokteran Fisik dan Rehabilitasi Geriatri	Ahli Utama	1	0
	Dokter sub spesialis Kedokteran Fisik dan Rehabilitasi Muskuloskletal	Ahli Muda	1	0
	Dokter sub spesialis Kedokteran Fisik dan Rehabilitasi Muskuloskletal	Ahli Madya	1	0
	Dokter sub spesialis Kedokteran Fisik dan Rehabilitasi Muskuloskletal	Ahli Utama	1	0
	Dokter sub spesialis Kedokteran Fisik dan Rehabilitasi Kardiorespirasi	Ahli Muda	1	0
	Dokter sub spesialis Kedokteran Fisik dan Rehabilitasi Kardiorespirasi	Ahli Madya	1	0
	Dokter sub spesialis Kedokteran Fisik dan Rehabilitasi Kardiorespirasi	Ahli Utama	1	0
	Dokter sub spesialis Patologi Klinik Infeksi	Ahli Muda	1	0
	Dokter sub spesialis Patologi Klinik Infeksi	Ahli Madya	1	0
	Dokter sub spesialis Patologi Klinik Infeksi	Ahli Utama	1	0
	Dokter sub spesialis Patologi Klinik Hematologi	Ahli Muda	1	0
	Dokter sub spesialis Patologi Klinik Hematologi	Ahli Madya	1	0
	Dokter sub spesialis Patologi Klinik Hematologi	Ahli Utama	1	0
	Dokter sub spesialis Patologi Klinik Imunologi	Ahli Muda	1	0
	Dokter sub spesialis Patologi Klinik Imunologi	Ahli Madya	1	0
	Dokter sub spesialis Patologi Klinik Imunologi	Ahli Utama	1	0
	Dokter sub spesialis Patologi Klinik Nefrologi	Ahli Muda	1	0
	Dokter sub spesialis Patologi Klinik Nefrologi	Ahli Madya	1	0
	Dokter sub spesialis Patologi Klinik Nefrologi	Ahli Utama	1	0
	Dokter sub spesialis Patologi Klinik Hepatogastroenterologi	Ahli Muda	1	0
	Dokter sub spesialis Patologi Klinik Hepatogastroenterologi	Ahli Madya	1	0
	Dokter sub spesialis Patologi Klinik Hepatogastroenterologi	Ahli Utama	1	0

Dokter sub spesialis Patologi Klinik Endokrin dan Metabolisme	Ahli Muda	1	0
Dokter sub spesialis Patologi Klinik Endokrin dan Metabolisme	Ahli Madya	1	0
Dokter sub spesialis Patologi Klinik Endokrin dan Metabolisme	Ahli Utama	1	0
Dokter sub spesialis Patologi Klinik Onkologi	Ahli Muda	1	0
Dokter sub spesialis Patologi Klinik Onkologi	Ahli Madya	1	0
Dokter sub spesialis Patologi Klinik Onkologi	Ahli Utama	1	0
Dokter Umum	Pertama	13	2
Dokter Umum	Muda	8	6
Dokter Umum	Madya	8	4
Dokter Umum	Utama	3	1
Dokter Gigi	Pertama	0	0
Dokter Gigi	Muda	0	0
Dokter Gigi	Madya	3	3
Dokter Gigi	Utama	1	0
Penata Anastesi	Pertama	4	1
Penata Anastesi	Muda	3	2
Penata Anastesi	Madya	3	0
Asisten Penata Anastesi	Terampil	2	0
Asisten Penata Anastesi	Mahir	3	0
Asisten Penata Anastesi	Penyelia	4	0
Administrator Kesehatan	Pertama	1	0
Administrator Kesehatan	Muda	1	0
Administrator Kesehatan	Madya	1	1
Terapis Gigi dan Mulut	Terampil	1	0
Terapis Gigi dan Mulut	Mahir	1	0
Terapis Gigi dan Mulut	Penyelia	1	1
Terapis Gigi dan Mulut	Pertama	1	0
Terapis Gigi dan Mulut	Muda	1	0
Terapis Gigi dan Mulut	Madya	0	0
Psikologi Klinis	Pertama	1	1

	Psikologi Klinis	Muda	0	0
	Psikologi Klinis	Madya	1	1
	Refraksionis optisien/optometris	Terampil	1	0
	Refraksionis optisien/optometris	Mahir	1	0
	Refraksionis optisien/optometris	Penyelia	2	2
	<b>B. BIDANG PENUNJANG MEDIS DAN NON MEDIS</b>			
	Nutrisionis	Terampil	7	4
	Nutrisionis	MAhir	3	0
	Nutrisionis	Penyelia	7	4
	Nutrisionis	Pertama	7	1
	Nutrisionis	Muda	2	0
	Nutrisionis	MAdya	6	2
	Pranata Laboratorium Kesehatan	Terampil	14	4
	Pranata Laboratorium Kesehatan	MAhir	12	1
	Pranata Laboratorium Kesehatan	Penyelia	9	2
	Pranata Laboratorium Kesehatan	Pertama	5	0
	Pranata Laboratorium Kesehatan	Muda	9	3
	Pranata Laboratorium Kesehatan	MAdya	5	1
	Tenaga Sanitasi Lingkungan	Terampil	1	1
	Tenaga Sanitasi Lingkungan	MAhir	1	0
	Tenaga Sanitasi Lingkungan	Penyelia	2	1
	Tenaga Sanitasi Lingkungan	Pertama	0	0
	Tenaga Sanitasi Lingkungan	Muda	2	0
	Tenaga Sanitasi Lingkungan	MAdya	2	2
	Asisten Apoteker	Terampil	12	3
	Asisten Apoteker	MAhir	11	1
	Asisten Apoteker	Penyelia	7	7
	Apoteker	Pertama	10	2
	Apoteker	Muda	3	1
	Apoteker	MAdya	6	5
	Apoteker	Utama	2	0

	Teknisi Elektromedis	Terampil	1	0
	Teknisi Elektromedis	MAhir	1	0
	Teknisi Elektromedis	Penyelia	2	2
	Teknisi Elektromedis	Pertama	1	0
	Teknisi Elektromedis	Muda	1	0
	Teknisi Elektromedis	Madya	1	0
	Administrator Kesehatan	Pertama	1	1
	Administrator Kesehatan	Muda	1	0
	Administrator Kesehatan	MAdya	1	0
	Entomolog Kesehatan	Pertama	1	0
	Entomolog Kesehatan	Muda	1	0
	Entomolog Kesehatan	MAdya	1	1
	Fisioterapis	Terampil	3	2
	Fisioterapis	MAhir	3	0
	Fisioterapis	Penyelia	2	2
	Fisioterapis	Pertama	3	0
	Fisioterapis	Muda	3	0
	Fisioterapis	MAdya	6	0
	Radiografer	Terampil	2	0
	Radiografer	MAhir	3	0
	Radiografer	Penyelia	6	4
	Radiografer	Pertama	1	0
	Radiografer	Muda	1	0
	Radiografer	MAdya	4	2
	Fisikiawan Medis	Pertama	1	1
	Fisikiawan Medis	Muda	1	0
	Fisikiawan Medis	MAdya	1	0
	Okupasi Terapis	Terampil	2	0
	Okupasi Terapis	MAhir	2	0
	Okupasi Terapis	Penyelia	2	0
	Okupasi Terapis	Pertama	2	0

	Okupasi Terapis	Muda	1	0
	Okupasi Terapis	MAdya	1	0
	Terapis Wicara	Terampil	2	0
	Terapis Wicara	MAhir	1	0
	Terapis Wicara	Penyelia	1	0
	Terapis Wicara	Pertama	1	0
	Terapis Wicara	Muda	1	0
	Terapis Wicara	MAdya	1	0
	Perekam Medis	Terampil	21	2
	Perekam Medis	MAhir	15	1
	Perekam Medis	Penyelia	15	3
	Perekam Medis	Pertama	11	0
	Perekam Medis	Muda	3	0
	Perekam Medis	MAdya	4	0
	Promosi Kesehatan & Ilmu Perilaku	Pertama	2	1
	Promosi Kesehatan & Ilmu Perilaku	Muda	5	3
	Promosi Kesehatan & Ilmu Perilaku	MAdya	7	4
	Pembimbing Kesehatan Kerja	Pertama	3	1
	Pembimbing Kesehatan Kerja	Muda	3	0
	Pembimbing Kesehatan Kerja	MAdya	3	0
	Teknisi Transfusi Darah	Terampil	2	0
	Teknisi Transfusi Darah	MAhir	4	0
	Teknisi Transfusi Darah	Penyelia	5	0
	Ortotis Prostetis	Terampil	2	0
	Ortotis Prostetis	MAhir	3	0
	Ortotis Prostetis	Penyelia	1	0
	Ortotis Prostetis	Pertama	1	0
	Ortotis Prostetis	Muda	1	0
	Ortotis Prostetis	MAdya	1	0
	<b>C. BIDANG KEPERAWATAN DAN PENJAMINAN MUTU RS</b>			
	Perawat	Terampil	92	52

	Perawat	MAhir	6	4
	Perawat	Penyelia	13	13
	Perawat	Pertama	57	15
	Perawat	Muda	16	16
	Perawat	MAdya	52	48
	Perawat	Utama	2	0
	Bidan	Terampil	30	30
	Bidan	MAhir	5	3
	Bidan	Penyelia	6	5
	Bidan	Pertama	0	1
	Bidan	Muda	5	7
	Bidan	MAdya	8	6
	Bidan	Utama	0	0
	Administrator Kesehatan	Pertama	1	0
	Administrator Kesehatan	Muda	1	0
	Administrator Kesehatan	MAdya	1	0
	<b>D. BAGIAN UMUM &amp; KEUANGAN</b>			
	Perencana	Pertama	1	0
	Perencana	Muda	2	0
	Perencana	Madya	1	0
	Pranata Komputer	Pertama	2	0
	Pranata Komputer	Muda	2	0
	Pranata Komputer	Madya	0	0
	Arsiparis	Pertama	1	0
	Arsiparis	Muda	1	0
	Arsiparis	Madya	0	0
	Penata Laksana Barang	Terampil	1	0
	Penata Laksana Barang	Mahir	1	0
	Penata Laksana Barang	Penyelia	1	0
	Analisis SDM Aparatur	Pertama	1	0
	Analisis SDM Aparatur	Muda	1	0

	Analisis SDM Aparatur	Madya	1	0
	Administrator Kesehatan	Pertama	1	1
	Administrator Kesehatan	Muda	1	1
	Administrator Kesehatan	Madya	0	0
	Pengelola Pengadaan Barang Jasa	Pertama	1	0
	Pengelola Pengadaan Barang Jasa	Muda	2	0
	Pengelola Pengadaan Barang Jasa	Madya	2	0
	<b>A. SUB BAGIAN KEUANGAN &amp; ASET</b>			
	Penelaah Teknis Kebijakan		14	7
	Penata Layanan Operasional		32	13
	Pengelola Layanan Operasional		14	0
	Pengadministrasi Perkantoran		42	8
	Pengolah Data dan Informasi		16	0
	<b>B. SUB BAGIAN UMUM &amp; KEPEGAWAIAN</b>			
	Penelaah Teknis Kebijakan		10	5
	Penata Layanan Operasional		22	11
	Pengelola Layanan Operasional		4	1
	Pengadministrasi Perkantoran		4	1
	Pengolah Data dan Informasi		6	0
	Operator Layanan Operasional		10	5
	<b>C. SUB BAGIAN PERENCANAAN DAN EVALUASI</b>			
	Penelaah Teknis Kebijakan		4	2
	Penata Layanan Operasional		4	1
	Pengadministrasi Perkantoran		2	1
	Pengolah Data dan Informasi		3	0
	<b>D. SEKSI PELAYANAN MEDIS KHUSUS</b>			
	Penelaah Teknis Kebijakan		6	0
	Penata Layanan Operasional		2	2
	Operator Layanan Operasional		2	0
	Pengadministrasi Perkantoran		4	0

	Pengolah Data dan Informasi		6	0
	Pengelola Operasional		2	0
	<b>E. SEKSI PELAYANAN MEDIS UMUM</b>			
	Penelaah Teknis Kebijakan		4	2
	Penata Layanan Operasional		4	0
	Operator Layanan Operasional		10	5
	Pengelola Layanan Kesehatan		4	0
	Pengadministrasi Perkantoran		6	2
	<b>F. SEKSI KEPERAWATAN &amp; KEBIDANAN</b>			
	Penelaah Teknis Kebijakan		2	0
	Penata Layanan Operasional		4	1
	Pengelola Layanan Operasional		2	0
	Pengelola Layanan Kesehatan		2	0
	Pengadministrasi Perkantoran		2	0
	<b>G. SEKSI PENJAMINAN MUTU RS</b>			
	Penelaah Teknis Kebijakan		2	1
	Penata Layanan Operasional		2	0
	Pengadministrasi Perkantoran		2	0
	Pengolah Data dan Informasi		2	0
	<b>H. SEKSI PENUNJANG MEDIS</b>			
	Penelaah Teknis Kebijakan		7	0
	Penata Layanan Operasional		7	14
	Pengelola Layanan Kesehatan		7	0
	Pengelola Layanan Operasional		7	0
	Operator Layanan Operasional		32	1
	Operator Layanan Kesehatan		7	13
	Pengadministrasi Perkantoran		10	0
	<b>I. SEKSI PENUNJANG NON MEDIS</b>			
	Penelaah Teknis Kebijakan		7	1
	Penata Layanan Operasional		7	3
	Pengelola Layanan Operasional		8	4

	Operator Layanan Operasional		26	11
	Operator Layanan Kesehatan		9	1
	Pengolah Data dan Informasi		7	0
	Pengadministrasi Perkantoran		7	3

Tabel 2.1.2.10 DATA KEBUTUHAN SDM PADA RSUD MUARA BELITI  
KABUPATEN MUSI RAWAS

NO	NAMA JABATAN	JENJANG JABATAN	EKSISTING SAAT INI			ESTIMASI KEBUTUHAN 5 TAHUN
			PNS	P3K	Non ASN	
	<b>Direktur</b>	Dokter Ahli Madya	1	0	0	1
	<b>Kasi Keperawatan</b>	Perawat Ahli Madya	1	0	0	1
1	Terapis Gigi dan Mulut	Terampil	1	2	0	4
2	Terapis Gigi dan Mulut	Mahir	0	0	0	4
3	Terapis Gigi dan Mulut	Penyelia	0	0	0	4
4	Terapis Gigi dan Mulut	Ahli Pertama	0	0	0	2
5	Terapis Gigi dan Mulut	Ahli Muda	0	0	0	2
6	Terapis Gigi dan Mulut	Ahli Madya	0	0	0	2
7	Bidan	Ahli Pertama	3	0	2	10
8	Bidan	Ahli Muda	5	0	0	8
9	Bidan	Ahli Madya	0	0	0	8

10	Bidan	Terampil	2	0	13	20
11	Bidan	Mahir	2	0	0	9
12	Bidan	Penyelia	7	0	0	14
13	Perawat	Terampil	3	14	23	60
14	Perawat	Mahir	1	0	0	15
15	Perawat	Pennyelia	3	0	0	32
16	Perawat	Ahli Pertama	2	0	2	20
18	Perawat	Ahli Muda	5	0	0	15
19	Perawat	Ahli Madya	3	0	0	10
	<b>Kasi Pelayanan Medis dan Penunjang Medis</b>	Dokter Ahli Muda	1	0	0	1
20	Psikologi klinis	Ahli Pertama	0	0	0	3
21	Psikologi klinis	Ahli Muda	0	0	0	3
22	Psikologi klinis	Ahli Madya	0	0	0	3
23	Nutrisionis	Terampil	0	2	0	4
24	Nutrisionis	Mahir	0	0	0	4
25	Nutrisionis	Penyelia	2	0	0	4
26	Nutrisionis	Ahli Pertama	0	0	0	4
27	Nutrisionis	Ahli Muda	0	0	0	4
28	Nutrisionis	Ahli Madya	0	0	0	4

29	Pranata Laboratorium Kesehatan	Terampil	2	3	0	15
30	Pranata Laboratorium Kesehatan	Mahir	0	0	0	10
31	Pranata Laboratorium Kesehatan	Penyelia	0	0	0	10
32	Pranata Laboratorium Kesehatan	Ahli Pertama	0	0	0	10
33	Pranata Laboratorium Kesehatan	Ahli Muda	0	0	0	5
34	Pranata Laboratorium Kesehatan	Ahli Madya	0	0	0	5
35	Perekam Medis	Terampil	1	1	0	7
36	Perekam Medis	Mahir	0	0	0	5
37	Perekam Medis	Penyelia	0	0	0	5
38	Perekam Medis	Ahli Pertama	0	0	0	5
39	Perekam Medis	Ahli Muda	0	0	0	5
40	Perekam Medis	Ahli Madya	0	0	0	5
45	Fisioterapis	Terampil	0	2	0	3
46	Fisioterapis	Mahir	0	0	0	3
47	Fisioterapis	Penyelia	0	0	0	3
48	Fisioterapis	Ahli Pertama	0	0	0	3
49	Fisioterapis	Ahli Muda	0	0	0	3
50	Fisioterapis	Ahli Madya	0	0	0	3
51	Asisten Penata Anestesi	Terampil	0	0	0	5

52	Asisten Penata Anestesi	Mahir	0	0	0	5
53	Asisten Penata Anestesi	Penyelia	0	0	0	5
54	Penata Anestesi	Ahli Pertama	0	0	0	5
55	Penata Anestesi	Ahli Muda	0	0	0	5
56	Penata Anestesi	Ahli Madya	0	0	0	5
57	Asisten Apoteker	Terampil	2	0	0	10
58	Asisten Apoteker	Mahir	0	0	0	6
59	Asisten Apoteker	Penyelia	1	0	0	5
60	Apoteker	Ahli Pertama	1	0	0	5
61	Apoteker	Ahli Muda	0	0	0	5
62	Apoteker	Ahli Madya	1	0	0	5
63	Radiografer	Terampil	0	1	0	5
64	Radiografer	Mahir	0	0	0	5
65	Radiografer	Penyelia	0	0	0	5
66	Radiografer	Ahli Pertama	0	0	0	5
67	Radiografer	Ahli Muda	1	0	0	5
68	Radiografer	Ahli Madya	1	0	0	5
69	Dokter	Ahli Pertama	0	1	0	15
70	Dokter	Ahli Muda	6	0	0	10

71	Dokter	Ahli Madya	0	0	0	10
72	Dokter Gigi dan Mulut	Ahli Pertama	0	0	0	2
73	Dokter Gigi dan Mulut	Ahli Muda	1	0	0	3
74	Dokter Gigi dan Mulut	Ahli Madya	1	0	0	3
75	(Dokter Gigi) Dokter Spesialis Kedokteran Gigi dan Anak	Ahli Pertama	0	0	0	2
76	(Dokter Gigi) Dokter Spesialis Kedokteran Gigi dan Anak	Ahli Muda	0	0	0	2
77	(Dokter Gigi) Dokter Spesialis Kedokteran Gigi dan Anak	Ahli Madya	0	0	0	2
78	(Dokter)Dokter Spesialis Penyakit Dalam	Ahli Pertama	0	0	0	2
79	(Dokter)Dokter Spesialis Penyakit Dalam	Ahli Muda	0	0	0	3
80	(Dokter)Dokter Spesialis Penyakit Dalam	Ahli Madya	0	0	0	2
81	(Dokter) Dokter Spesialis Obstetri dan Ginekologi	Ahli Pertama	0	0	0	2
82	(Dokter) Dokter Spesialis Obstetri dan Ginekologi	Ahli Muda	0	0	0	2
83	(Dokter) Dokter Spesialis Obstetri dan Ginekologi	Ahli Madya	1	0	0	2
84	(Dokter) Dokter Spesialis Anak	Ahli Pertama	0	0	0	2
85	(Dokter) Dokter Spesialis Anak	Ahli Muda	1	0	0	2
86	(Dokter) Dokter Spesialis Anak	Ahli Madya	0	0	0	2
87	(Dokter)Dokter Spesialis Mata	Ahli Pertama	0	0	0	2
88	(Dokter)Dokter Spesialis Mata	Ahli Muda	1	0	0	2
89	(Dokter)Dokter Spesialis Mata	Ahli Madya	0	0	0	2

90	(Dokter)Dokter Spesialis Patologi Klinik	Ahli Pertama	0	0	0	2
91	(Dokter)Dokter Spesialis Patologi Klinik	Ahli Muda	0	0	0	2
92	(Dokter)Dokter Spesialis Patologi Klinik	Ahli Madya	0	0	0	2
93	(Dokter) Dokter Spesialis Patologi Anatomi	Ahli Pertama	0	0	0	2
94	(Dokter) Dokter Spesialis Patologi Anatomi	Ahli Muda	0	0	0	2
95	(Dokter) Dokter Spesialis Patologi Anatomi	Ahli Madya	0	0	0	2
96	(Dokter)Dokter Spesialis Anestesiologi dan Terapi Intensif	Ahli Pertama	1	0	0	2
97	(Dokter)Dokter Spesialis Anestesiologi dan Terapi Intensif	Ahli Muda	0	0	0	2
98	(Dokter)Dokter Spesialis Anestesiologi dan Terapi Intensif	Ahli Madya	0	0	0	2
99	(Dokter)Dokter Spesialis Bedah	Ahli Pertama	0	0	0	2
100	(Dokter)Dokter Spesialis Bedah	Ahli Muda	0	0	0	2
101	(Dokter)Dokter Spesialis Bedah	Ahli Madya	0	0	0	2
102	(Dokter)Dokter Spesialis Neurologi	Ahli Pertama	0	0	0	2
103	(Dokter)Dokter Spesialis Neurologi	Ahli Muda	0	0	0	2
104	(Dokter)Dokter Spesialis Neurologi	Ahli Madya	0	0	0	2
105	(Dokter)Dokter Spesialis Kedokteran Jiwa atau Psikiatri	Ahli Pertama	0	0	0	2
106	(Dokter)Dokter Spesialis Kedokteran Jiwa atau Psikiatri	Ahli Muda	0	0	0	2
107	(Dokter)Dokter Spesialis Kedokteran Jiwa atau Psikiatri	Ahli Madya	0	0	0	2

108	(Dokter)Dokter Spesialis Radiologi	Ahli Pertama	0	0	0	2
109	(Dokter)Dokter Spesialis Radiologi	Ahli Muda	0	0	0	2
110	(Dokter)Dokter Spesialis Radiologi	Ahli Madya	0	0	0	2
	<b>KEPALA SUB BAGIAN TATA USAHA</b>		1	0	0	1
111	Promosi Kesehatan dan Ilmu Perilaku	Ahli Pertama	3	0	0	4
112	Promosi Kesehatan dan Ilmu Perilaku	Ahli Muda	0	0	0	4
113	Promosi Kesehatan dan Ilmu Perilaku	Ahli Madya	0	0	0	4
114	Epidemiolog Kesehatan	Ahli Pertama	0	1	1	3
115	Epidemiolog Kesehatan	Ahli Muda	0	0	0	3
116	Epidemiolog Kesehatan	Ahli Madya	0	0	0	3
117	Sanitasi Lingkungan	Terampil	1	0	0	10
118	Sanitasi Lingkungan	Mahir	0	0	0	5
119	Sanitasi Lingkungan	Penyelia	1	0	0	5
120	Sanitasi Lingkungan	Ahli Pertama	0	0	0	5
121	Sanitasi Lingkungan	Ahli Muda	0	0	0	5
122	Sanitasi Lingkungan	Ahli Madya	0	0	0	5
123	Teknisi Elektro Medis	Terampil	0	0	0	5
124	Teknisi Elektro Medis	Mahir	0	0	0	5

125	Teknisi Elektro Medis	Penyelia	0	0	0	5
126	Penelaah Teknis Kebijakan		0	0	0	1
127	Pengelola Data dan Informasi		0	0	0	12
128	Pranata Komputer		0	0	0	10
129	Pengadministrasian Perkantoran		0	0	0	15
130	Operator Layanan Operasional		0	0	0	36
TOTAL			70	27	41	738

Tabel 2.1.2.11 DATA KEBUTUHAN SDM PADA RSUD MUARA BELITI KABUPATEN MUSI RAWAS

NO	NAMA JABATAN	JENJANG JABATAN	EKSISTING SAAT INI	ESTIMASI KEBUTUHAN 5 TAHUN
1	Tenaga Sanitasi Lingkungan	Terampil	0	2
2	Tenaga Sanitasi Lingkungan	Mahir	0	2
3	Tenaga Sanitasi Lingkungan	Penyelia	0	2
4	Tenaga Sanitasi Lingkungan	Ahli Pertama	0	1
5	Tenaga Sanitasi Lingkungan	Ahli Muda	0	1
6	Tenaga Sanitasi Lingkungan	Ahli Madya	0	1
7	Apoteker	Ahli Pertama	0	2

8	Apoteker	Ahli Muda	0	1
9	Apoteker	Ahli Madya	1	0
10	Asisten Apoteker	Terampil	0	2
11	Asisten Apoteker	Mahir	0	2
12	Asisten Apoteker	Penyelia	0	2
13	Epidemiolog Kesehatan	Ahli Pertama	0	1
14	Epidemiolog Kesehatan	Ahli Muda	0	1
15	Epidemiolog Kesehatan	Ahli Madya	0	0
16	Epidemiolog Kesehatan	Terampil	0	0
17	Promosi Kesehatan dan Ilmu Perilaku	Ahli Pertama	0	1
18	Promosi Kesehatan dan Ilmu Perilaku	Ahli Muda	0	1
19	Promosi Kesehatan dan Ilmu Perilaku	Ahli Madya	0	1
20	Entomolog kesehatan	Ahli Pertama	0	0
21	Entomolog kesehatan	Ahli Muda	0	0
22	Entomolog kesehatan	Ahli Madya	0	0
23	Nutrisionis	Terampil	0	2
24	Nutrisionis	Mahir	0	2
25	Nutrisionis	Penyelia	0	2
26	Nutrisionis	Ahli Pertama	0	1

27	Nutrisionis	Ahli Muda	0	1
28	Nutrisionis	Ahli Madya	0	1
29	Administrator Kesehatan	Ahli Pertama	0	2
30	Administrator Kesehatan	Ahli Muda	0	2
31	Administrator Kesehatan	Ahli Madya	0	0
32	Dokter	Ahli Pertama	0	6
33	Dokter	Ahli Muda	1	4
34	Dokter	Ahli Madya	1	2
35	Dokter	Ahli Utama	0	0
36	Dokter Gigi	Ahli Pertama	0	2
37	Dokter Gigi	Ahli Muda	0	1
38	Dokter Gigi	Ahli Madya	0	1
	Dokter Gigi	Ahli Utama	1	0
39	(Dokter)Dokter Spesialis Anak	Ahli Pertama	0	1
40	(Dokter)Dokter Spesialis Anak	Ahli Muda	0	1
41	(Dokter)Dokter Spesialis Anak	Ahli Madya	0	0
42	(Dokter)Dokter Spesialis Anak	Ahli Utama	0	0
43	(Dokter)Dokter Spesialis Obstetri dan Ginekologi	Ahli Pertama	0	1
44	(Dokter)Dokter Spesialis Obstetri dan Ginekologi	Ahli Muda	0	1

45	(Dokter)Dokter Spesialis Obstetri dan Ginekologi	Ahli Madya	0	1
46	(Dokter)Dokter Spesialis Obstetri dan Ginekologi	Ahli Utama	0	0
47	Perawat	Terampil	0	6
48	Perawat	Mahir	0	6
49	Perawat	Penyelia	0	3
50	Perawat	Ahli Pertama	0	3
51	Perawat	Ahli Muda	0	2
52	Perawat	Ahli Madya	1	0
53	Pranata Laboratorium Kesehatan	Terampil	0	2
54	Pranata Laboratorium Kesehatan	Mahir	0	2
55	Pranata Laboratorium Kesehatan	Penyelia	0	2
56	Pranata Laboratorium Kesehatan	Ahli Pertama	0	1
57	Pranata Laboratorium Kesehatan	Ahli Muda	0	1
58	Pranata Laboratorium Kesehatan	Ahli Madya	0	0
59	Bidan	Terampil	1	6
60	Bidan	Mahir	0	5
61	Bidan	Penyelia	0	3
62	Bidan	Ahli Pertama	0	3
63	Bidan	Ahli Muda	0	1

64	Bidan	Ahli Madya	0	0
65	Perekam Medis	Terampil	0	3
66	Perekam Medis	Mahir	0	3
67	Perekam Medis	Penyelia	0	2
68	Perekam Medis	Ahli Pertama	0	0
69	Terapis Gigi dan Mulut	Terampil	0	1
70	Terapis Gigi dan Mulut	Mahir	0	1
71	Terapis Gigi dan Mulut	Penyelia	0	0
72	Terapis Gigi dan Mulut	Ahli Pertama	0	0
73	Terapis Gigi dan Mulut	Ahli Muda	0	0
74	Fisioterapis	Terampil	0	0
75	Fisioterapis	Mahir	0	1
76	Fisioterapis	Penyelia	0	0
77	Fisioterapis	Ahli Pertama	0	1
78	Fisioterapis	Ahli Muda	0	0
79	Psikologi klinis	Ahli Pertama	0	1
80	Psikologi klinis	Ahli Muda	0	0
81	Psikologi klinis	Ahli Madya	0	0
82	Penata Anestesi	Ahli Pertama	0	2

83	Penata Anestesi	Ahli Muda	0	2
84	Penata Anestesi	Ahli Madya	0	0
85	Radiografer	Terampil	0	2
86	Radiografer	Mahir	0	2
87	Radiografer	Penyelia	0	2
88	Radiografer	Ahli Pertama	0	2
89	Radiografer	Ahli Muda	0	0
90	Radiografer	Ahli Madya	0	0
91	Teknisi Elektromedis	Terampil	0	1
92	Teknisi Elektromedis	Mahir	0	1
93	Teknisi Elektromedis	Penyelia	0	0
94	Asisten Penata Anestesi	Terampil	0	2
95	Asisten Penata Anestesi	Mahir	0	2
96	Asisten Penata Anestesi	Penyelia	0	2
97	Ortotis Prostetis	Terampil	0	0
98	Ortotis Prostetis	Mahir	0	0
99	Ortotis Prostetis	Penyelia	0	0
100	Teknisi Transfusi Darah	Terampil	0	0
101	Teknisi Transfusi Darah	Mahir	0	1

102	Teknisi Transfusi Darah	Penyelia	0	1
103	Okupasi Terapis	Terampil	0	0
104	Okupasi Terapis	Mahir	0	0
105	Okupasi Terapis	Penyelia	0	0
106	Pembimbing Kesehatan Kerja	Ahli Pertama	0	1
107	Pembimbing Kesehatan Kerja	Ahli Muda	0	0
108	Terapis Wicara	Terampil	0	0
109	Terapis Wicara	Mahir	0	0
110	Terapis Wicara	Penyelia	0	0
111	Refraksionis optisien/Optometriss	Terampil	0	0
112	Refraksionis optisien/Optometriss	Mahir	0	0
113	Refraksionis optisien/Optometriss	Penyelia	0	0
114	Fisikawan Medis	Ahli Pertama	0	0
115	Fisikawan Medis	Ahli Muda	0	0
116	Fisikawan Medis	Ahli Madya	0	0
117	(Dokter)Dokter Spesialis Penyakit Dalam	Ahli Pertama	0	1
118	(Dokter)Dokter Spesialis Penyakit Dalam	Ahli Muda	0	1
119	(Dokter)Dokter Spesialis Penyakit Dalam	Ahli Madya	0	1
120	(Dokter)Dokter Spesialis Penyakit Dalam	Ahli Utama	0	0

121	(Dokter)Dokter Spesialis Bedah	Ahli Pertama	0	1
122	(Dokter)Dokter Spesialis Bedah	Ahli Muda	0	1
123	(Dokter)Dokter Spesialis Bedah	Ahli Madya	0	1
124	(Dokter)Dokter Spesialis Bedah	Ahli Utama	0	0
125	(Dokter)Dokter Spesialis Radiologi	Ahli Pertama	0	1
126	(Dokter)Dokter Spesialis Radiologi	Ahli Muda	0	1
127	(Dokter)Dokter Spesialis Radiologi	Ahli Madya	0	1
128	(Dokter)Dokter Spesialis Radiologi	Ahli Utama	0	0
129	(Dokter Pendidik Klinis)Dokter Spesialis Radiologi	Ahli Pertama	0	0
130	(Dokter)Dokter Spesialis Anestesiologi dan Terapi Intensif	Ahli Pertama	0	0
131	(Dokter)Dokter Spesialis Anestesiologi dan Terapi Intensif	Ahli Muda	0	0
132	(Dokter)Dokter Spesialis Anestesiologi dan Terapi Intensif	Ahli Madya	0	0
133	(Dokter)Dokter Spesialis Anestesiologi dan Terapi Intensif	Ahli Utama	0	0
134	(Dokter Pendidik Klinis)Dokter Spesialis Anestesiologi dan Terapi Intensif	Ahli Pertama	0	0
135	(Dokter)Dokter Spesialis Patologi Klinik	Ahli Pertama	0	0
136	(Dokter)Dokter Spesialis Patologi Klinik	Ahli Muda	0	0
137	(Dokter)Dokter Spesialis Patologi Klinik	Ahli Madya	0	0
138	(Dokter)Dokter Spesialis Patologi Klinik	Ahli Utama	0	0
139	(Dokter Pendidik Klinis)Dokter Spesialis Patologi Klinik	Ahli Pertama	0	0

140	(Dokter)Dokter Spesialis Patologi Anatomi	Ahli Pertama	0	0
141	(Dokter)Dokter Spesialis Patologi Anatomi	Ahli Muda	0	0
142	(Dokter)Dokter Spesialis Patologi Anatomi	Ahli Madya	0	0
143	(Dokter)Dokter Spesialis Patologi Anatomi	Ahli Utama	0	0
144	(Dokter)Dokter Spesialis Kedokteran Jiwa atau Psikiatri	Ahli Pertama	0	0
145	(Dokter)Dokter Spesialis Kedokteran Jiwa atau Psikiatri	Ahli Muda	0	0
146	(Dokter)Dokter Spesialis Kedokteran Jiwa atau Psikiatri	Ahli Madya	0	0
147	(Dokter)Dokter Spesialis Kedokteran Jiwa atau Psikiatri	Ahli Utama	0	0
148	(Dokter)Dokter Spesialis Mata	Ahli Pertama	0	1
149	(Dokter)Dokter Spesialis Mata	Ahli Muda	0	0
150	(Dokter)Dokter Spesialis Mata	Ahli Madya	0	0
151	(Dokter)Dokter Spesialis Mata	Ahli Utama	0	0
152	(Dokter)Dokter Spesialis Neurologi	Ahli Pertama	0	0
153	(Dokter)Dokter Spesialis Neurologi	Ahli Muda	0	0
154	(Dokter)Dokter Spesialis Neurologi	Ahli Madya	0	0
155	(Dokter)Dokter Spesialis Neurologi	Ahli Utama	0	0
156	(Dokter)Dokter Spesialis Orthopaedi dan Traumatologi	Ahli Pertama	0	1
157	(Dokter)Dokter Spesialis Orthopaedi dan Traumatologi	Ahli Muda	0	0
158	(Dokter)Dokter Spesialis Orthopaedi dan Traumatologi	Ahli Madya	0	0

159	(Dokter)Dokter Spesialis Orthopaedi dan Traumatologi	Ahli Utama	0	0
160	(Dokter)Dokter Spesialis Pulmonologi dan Kedokteran Respirasi (Paru)	Ahli Pertama	0	0
161	(Dokter)Dokter Spesialis Pulmonologi dan Kedokteran Respirasi (Paru)	Ahli Muda	0	0
162	(Dokter)Dokter Spesialis Pulmonologi dan Kedokteran Respirasi (Paru)	Ahli Madya	0	0
163	(Dokter)Dokter Spesialis Pulmonologi dan Kedokteran Respirasi (Paru)	Ahli Utama	0	0
164	(Dokter)Dokter Spesialis Jantung dan Pembuluh Darah	Ahli Pertama	0	0
165	(Dokter)Dokter Spesialis Jantung dan Pembuluh Darah	Ahli Muda	0	0
166	(Dokter)Dokter Spesialis Jantung dan Pembuluh Darah	Ahli Madya	0	0
167	(Dokter)Dokter Spesialis Jantung dan Pembuluh Darah	Ahli Utama	0	0
168	(Dokter)Dokter Spesialis Telinga Hidung Tenggorok - Bedah Kepala dan Leher	Ahli Pertama	0	0
169	(Dokter)Dokter Spesialis Telinga Hidung Tenggorok - Bedah Kepala dan Leher	Ahli Muda	0	0
170	(Dokter)Dokter Spesialis Telinga Hidung Tenggorok - Bedah Kepala dan Leher	Ahli Madya	0	0
171	(Dokter)Dokter Spesialis Telinga Hidung Tenggorok - Bedah Kepala dan Leher	Ahli Utama	0	0
172	(Dokter)Dokter Spesialis Kedokteran Fisik dan Rehabilitasi	Ahli Pertama	0	0
173	(Dokter)Dokter Spesialis Kedokteran Fisik dan Rehabilitasi	Ahli Muda	0	0
174	(Dokter)Dokter Spesialis Kedokteran Fisik dan Rehabilitasi	Ahli Madya	0	0
175	(Dokter)Dokter Spesialis Bedah Saraf	Ahli Pertama	0	0
176	(Dokter)Dokter Spesialis Bedah Saraf	Ahli Muda	0	0
177	(Dokter)Dokter Spesialis Bedah Saraf	Ahli Madya	0	0

178	(Dokter)Dokter Spesialis Bedah Toraks Kardiovaskular	Ahli Pertama	0	0
179	(Dokter)Dokter Spesialis Bedah Toraks Kardiovaskular	Ahli Muda	0	0
180	(Dokter)Dokter Spesialis Bedah Toraks Kardiovaskular	Ahli Madya	0	0
181	(Dokter)Dokter Spesialis Dermatologi dan Venereologi	Ahli Pertama	0	0
182	(Dokter)Dokter Spesialis Dermatologi dan Venereologi	Ahli Muda	0	0
183	(Dokter)Dokter Spesialis Dermatologi dan Venereologi	Ahli Madya	0	0
184	(Dokter)Dokter Spesialis Kedokteran Forensik & Medikolegal	Ahli Pertama	0	0
185	(Dokter)Dokter Spesialis Gizi Klinik	Ahli Pertama	0	0
186	(Dokter)Dokter Spesialis Gizi Klinik	Ahli Muda	0	0
187	(Dokter)Dokter Spesialis Urologi	Ahli Pertama	0	0
188	(Dokter)Dokter Spesialis Urologi	Ahli Muda	0	0
189	(Dokter)Dokter Spesialis Urologi	Ahli Madya	0	0
190	(Dokter Pendidik Klinis)Dokter Spesialis Bedah	Ahli Pertama	0	0
191	(Dokter Gigi)Dokter Gigi Spesialis Bedah Mulut dan Maksilofasial	Ahli Pertama	0	0
192	(Dokter Gigi)Dokter Gigi Spesialis Bedah Mulut dan Maksilofasial	Ahli Muda	0	0
193	(Dokter Gigi)Dokter Gigi Spesialis Bedah Mulut dan Maksilofasial	Ahli Madya	0	0
194	(Dokter Gigi)Dokter Gigi Spesialis Bedah Mulut dan Maksilofasial	Ahli Utama	0	0
195	(Dokter Gigi)Dokter Gigi Spesialis Kedokteran Gigi Anak (Pedodontik)	Ahli Pertama	0	0
196	(Dokter Gigi)Dokter Gigi Spesialis Kedokteran Gigi Anak (Pedodontik)	Ahli Muda	0	0

197	(Dokter Gigi)Dokter Gigi Spesialis Kedokteran Gigi Anak (Pedodontik)	Ahli Madya	0	0
198	(Dokter Gigi)Dokter Gigi Spesialis Kedokteran Gigi Anak (Pedodontik)	Ahli Utama	0	0
199	(Dokter Gigi)Dokter Gigi Spesialis Penyakit Mulut	Ahli Muda	0	0
200	(Dokter Gigi)Dokter Gigi Spesialis Penyakit Mulut	Ahli Muda	0	0
201	(Dokter Pendidik Klinis)Dokter Spesialis Anak	Ahli Pertama	0	0
202	(Dokter Pendidik Klinis)Dokter Spesialis Obstetri dan Ginekologi	Ahli Pertama	0	0
203	(Dokter Pendidik Klinis)Dokter Spesialis Penyakit Dalam	Ahli Pertama	0	0
204	(Dokter)Dokter Sub Spesialis Penyakit Dalam-Ginjal Hipertensi	Ahli Pertama	0	0
205	(Dokter)Dokter Sub Spesialis Penyakit Dalam-Ginjal Hipertensi	Ahli Muda	0	0
206	(Dokter)Dokter Sub Spesialis Penyakit Dalam-Ginjal Hipertensi	Ahli Madya	0	0
207	(Dokter)Dokter Sub Spesialis Penyakit Dalam-Hematologi- Onkologi Medik	Ahli Pertama	0	0
208	(Dokter)Dokter Sub Spesialis Penyakit Dalam-Hematologi- Onkologi Medik	Ahli Muda	0	0
209	(Dokter)Dokter Sub Spesialis Penyakit Dalam-Hematologi- Onkologi Medik	Ahli Madya	0	0
210	(Dokter)Dokter Sub Spesialis Penyakit Dalam-Hematologi- Onkologi Medik	Ahli Utama	0	0
211	(Dokter)Dokter Sub Spesialis Penyakit Dalam-Kardiiovaskular	Ahli Pertama	0	0
212	(Dokter)Dokter Sub Spesialis Penyakit Dalam-Kardiiovaskular	Ahli Muda	0	0
213	(Dokter)Dokter Sub Spesialis Penyakit Dalam-Kardiiovaskular	Ahli Madya	0	0
214	(Dokter)Dokter Sub Spesialis Anak-Perinatologi	Ahli Pertama	0	0
215	(Dokter)Dokter Sub Spesialis Anak-Perinatologi	Ahli Muda	0	0

216	(Dokter)Dokter Sub Spesialis Anak-Perinatologi	Ahli Madya	0	0
217	(Dokter)Dokter Sub Spesialis Anestesi-Intensif Care/ICU	Ahli Pertama	0	0
218	(Dokter)Dokter Sub Spesialis Anestesi-Intensif Care/ICU	Ahli Muda	0	0
219	(Dokter)Dokter Sub Spesialis Anestesi-Intensif Care/ICU	Ahli Madya	0	0
220	(Dokter)Dokter Sub Spesialis Bedah-Bedah Onkologi	Ahli Muda	0	0
221	(Dokter)Dokter Sub Spesialis Bedah-Bedah Onkologi	Ahli Madya	0	0
222	(Dokter)Dokter Sub Spesialis Bedah-Bedah Onkologi	Ahli Utama	0	0
223	(Dokter)Dokter Sub Spesialis Bedah-Bedah Vaskuler dan Endovaskuler	Ahli Pertama	0	0
224	(Dokter)Dokter Sub Spesialis Bedah-Bedah Vaskuler dan Endovaskuler	Ahli Muda	0	0
225	(Dokter)Dokter Sub Spesialis Bedah-Bedah Vaskuler dan Endovaskuler	Ahli Madya	0	0
226	(Dokter)Dokter Sub Spesialis Radiologi-Radiologi Intervensional	Ahli Pertama	0	0
227	(Dokter)Dokter Sub Spesialis Radiologi-Radiologi Intervensional	Ahli Muda	0	0
228	(Dokter)Dokter Sub Spesialis Radiologi-Radiologi Intervensional	Ahli Madya	0	0
229	(Dokter)Dokter Sub Spesialis Radiologi-Neuroradiologi dan Kepala Leher	Ahli Pertama	0	0
230	(Dokter)Dokter Sub Spesialis Radiologi-Neuroradiologi dan Kepala Leher	Ahli Muda	0	0
231	(Dokter)Dokter Sub Spesialis Radiologi-Neuroradiologi dan Kepala Leher	Ahli Madya	0	0
232	(Dokter)Dokter Sub Spesialis Obgyn-Fetomaternal (KFM)	Ahli Muda	0	0
233	(Dokter)Dokter Sub Spesialis Obgyn-Fetomaternal (KFM)	Ahli Madya	0	0
234	(Dokter)Dokter Sub Spesialis Obgyn-Onkologi Ginekologi (KOnk)	Ahli Pertama	0	0

235	(Dokter)Dokter Sub Spesialis Obgyn-Onkologi Ginekologi (KOnk)	Ahli Muda	0	0
236	(Dokter)Dokter Sub Spesialis Obgyn-Onkologi Ginekologi (KOnk)	Ahli Madya	0	0
237	(Dokter)Dokter Sub Spesialis Obgyn-Fertilitas-Endokrinologi Reproduksi (KFER)	Ahli Muda	0	0
238	(Dokter)Dokter Sub Spesialis Obgyn-Fertilitas-Endokrinologi Reproduksi (KFER)	Ahli Madya	0	0
239	(Dokter)Dokter Sub Spesialis Neurologi-Neurovaskular, Neurointervensi, Imaging, Otologi, Oftalmologi	Ahli Pertama	0	0
240	(Dokter)Dokter Sub Spesialis Neurologi-Neurovaskular, Neurointervensi, Imaging, Otologi, Oftalmologi	Ahli Muda	0	0
241	(Dokter)Dokter Sub Spesialis Neurologi-Neurovaskular, Neurointervensi, Imaging, Otologi, Oftalmologi	Ahli Madya	0	0
242	(Dokter)Dokter Sub Spesialis Neurologi-Neurovaskular, Neurointervensi, Imaging, Otologi, Oftalmologi	Ahli Utama	0	0
243	(Dokter)Dokter Sub Spesialis Bedah Saraf-Vaskular	Ahli Pertama	0	0
244	(Dokter)Dokter Sub Spesialis Bedah Saraf-Vaskular	Ahli Muda	0	0
245	(Dokter)Dokter Sub Spesialis Bedah Saraf-Vaskular	Ahli Madya	0	0
246	(Dokter)Dokter Sub Spesialis Jantung dan Pembuluh Darah- Kardiologi Intervensi	Ahli Pertama	0	0
247	(Dokter)Dokter Sub Spesialis Jantung dan Pembuluh Darah- Kardiologi Intervensi	Ahli Muda	0	0
248	(Dokter)Dokter Sub Spesialis Jantung dan Pembuluh Darah- Kardiologi Intervensi	Ahli Madya	0	0
TOTAL			6	150

Tabel 2.1.2.11 DATA KEBUTUHAN SDM PADA LABKESMAS  
KABUPATEN MUSI RAWAS

NO	NAMA JABATAN	JENJANG JABATAN	EKSISTING SAAT INI	ESTIMASI KEBUTUHAN 5 TAHUN
1	Dokter Spesialis Patologi Klinik	Dokter Ahli Muda	0	1
2	Dokter Spesialis Patologi Klinik	Dokter Ahli Madya	0	1
3	Tenaga Sanitasi Lingkungan	Terampil	0	2
4	Tenaga Sanitasi Lingkungan	Mahir	0	2
5	Tenaga Sanitasi Lingkungan	Penyelia	0	2
6	Epidemiolog Kesehatan	Ahli Pertama	0	1
7	Epidemiolog Kesehatan	Ahli Muda	0	1
8	Epidemiolog Kesehatan	Ahli Madya	0	1
9	Epidemiolog Kesehatan	Terampil	0	1
10	Entomolog kesehatan	Ahli Pertama	0	1
11	Entomolog kesehatan	Ahli Muda	0	1
12	Entomolog kesehatan	Ahli Madya	0	1
13	Administrator Kesehatan	Ahli Pertama	0	1
14	Administrator Kesehatan	Ahli Muda	0	1
15	Administrator Kesehatan	Ahli Madya	0	1
16	Dokter	Ahli Pertama	0	1

17	Dokter	Ahli Muda	0	1
18	Dokter	Ahli Madya	1	0
19	Perawat	Terampil	0	1
20	Perawat	Mahir	0	1
21	Perawat	Penyelia	0	1
22	Perawat	Ahli Pertama	0	1
23	Perawat	Ahli Muda	1	1
24	Pranata Laboratorium Kesehatan	Terampil	3	3
25	Pranata Laboratorium Kesehatan	Mahir	0	3
26	Pranata Laboratorium Kesehatan	Penyelia	0	3
27	Pranata Laboratorium Kesehatan	Ahli Pertama	1	2
28	Pranata Laboratorium Kesehatan	Ahli Muda	0	2
29	Penelaah Teknis Kebijakan	S1	1	4
30	Pengolah Data & Informasi	D3	0	3
31	Pengadministrasian Perkantoran	SLTA/SMA	0	3
TOTAL			7	46

Tabel 2.1.2.12 DATA KEBUTUHAN SDM PADA PUSKESMAS DI  
WILAYAH KABUPATEN MUSI RAWAS

DATA KEBUTUHAN SDM PADA UPT PUSKESMAS SUMBER HARTA  
KABUPATEN MUSI RAWAS TAHUN 2025

NO	NAMA JABATAN	JENJANG JABATAN	EKSISTING SAAT INI	ESTIMASI KEBUTUHAN 5 TAHUN
1	Tenaga Sanitasi Lingkungan	Terampil	1	2
2	Tenaga Sanitasi Lingkungan	Mahir	0	1
3	Tenaga Sanitasi Lingkungan	Penyelia		
4	Tenaga Sanitasi Lingkungan	Ahli Pertama		
5	Tenaga Sanitasi Lingkungan	Ahli Muda		
6	Tenaga Sanitasi Lingkungan	Ahli Madya		
7	Apoteker	Ahli Pertama	0	1
8	Apoteker	Ahli Muda		
9	Apoteker	Ahli Madya		
10	Asisten Apoteker	Terampil	1	1
11	Asisten Apoteker	Mahir	0	1
12	Asisten Apoteker	Penyelia		
13	Epidemiolog Kesehatan	Ahli Pertama		
14	Epidemiolog Kesehatan	Ahli Muda		
15	Epidemiolog Kesehatan	Ahli Madya		

16	Epidemiolog Kesehatan	Terampil		
17	Promosi Kesehatan dan Ilmu Perilaku	Ahli Pertama	2	3
18	Promosi Kesehatan dan Ilmu Perilaku	Ahli Muda	0	2
19	Promosi Kesehatan dan Ilmu Perilaku	Ahli Madya		
20	Entomolog kesehatan	Ahli Pertama		
21	Entomolog kesehatan	Ahli Muda		
22	Entomolog kesehatan	Ahli Madya		
23	Nutrisionis	Terampil	0	0
24	Nutrisionis	Mahir		
25	Nutrisionis	Penyelia		
26	Nutrisionis	Ahli Pertama	1	2
27	Nutrisionis	Ahli Muda	0	1
28	Nutrisionis	Ahli Madya		
29	Administrator Kesehatan	Ahli Pertama		
30	Administrator Kesehatan	Ahli Muda		
31	Administrator Kesehatan	Ahli Madya		
32	Dokter	Ahli Pertama	2	3
33	Dokter	Ahli Muda	0	2
34	Dokter	Ahli Madya		

35	Dokter	Ahli Utama		
36	Dokter Gigi	Ahli Pertama		
37	Dokter Gigi	Ahli Muda	1	1
38	Dokter Gigi	Ahli Madya	0	1
47	Perawat	Terampil	10	6
48	Perawat	Mahir	2	2
49	Perawat	Penyelia	1	3
50	Perawat	Ahli Pertama	4	4
51	Perawat	Ahli Muda	2	6
52	Perawat	Ahli Madya	0	2
53	Pranata Laboratorium Kesehatan	Terampil	1	1
54	Pranata Laboratorium Kesehatan	Mahir	0	1
55	Pranata Laboratorium Kesehatan	Penyelia		
56	Pranata Laboratorium Kesehatan	Ahli Pertama	0	1
57	Pranata Laboratorium Kesehatan	Ahli Muda		
58	Pranata Laboratorium Kesehatan	Ahli Madya		
59	Bidan	Terampil	15	18
60	Bidan	Mahir	1	1
61	Bidan	Penyelia	4	5

62	Bidan	Ahli Pertama	3	4
63	Bidan	Ahli Muda		
64	Bidan	Ahli Madya		
65	Perekam Medis	Terampil	0	1
66	Perekam Medis	Mahir		
67	Perekam Medis	Penyelia		
68	Perekam Medis	Ahli Pertama		
69	Terapis Gigi dan Mulut	Terampil	2	2
70	Terapis Gigi dan Mulut	Mahir	0	2
71	Terapis Gigi dan Mulut	Penyelia		
72	Terapis Gigi dan Mulut	Ahli Pertama		
73	Terapis Gigi dan Mulut	Ahli Muda		
74	Pengolah Data dan Informasi		1	1
75	Pengadministrasi Perkantoran		1	1
76	Operator Layanan Operasional		5	5
TOTAL			60	87

**DATA KEBUTUHAN SDM PADA PUSKESMAS MUARA BELITI  
KABUPATEN MUSI RAWAS TAHUN 2025**

<b>NO</b>	<b>NAMA JABATAN</b>	<b>JENJANG JABATAN</b>	<b>EKSISTING SAAT INI</b>	<b>ESTIMASI KEBUTUHAN 5 TAHUN</b>
	JF Dokter	Ahli Madya	1	1
	JF Dokter Gigi	Ahli Madya	0	0
	JF Administrator	Ahli Madya	0	0
	JF Apoteker	Ahli Madya	0	0
	JF Bidan	Ahli Madya	0	0
	JF Perawat	Ahli Madya	0	0
	JF Nutrisionis	Ahli Madya	0	0
	JF Promosi Kesehatan dan Ilmu Perilaku	Ahli Madya	0	0
	JF Sanitasi Lingkungan	Ahli Madya	0	0
	JF Pranata Laboratorium Kesehatan	Ahli Madya	0	0
	JF Epidemilog	Ahli Madya	0	0
	JF Administrator	Ahli muda	0	1
	JF Administrator	Ahli pertama	0	2
	JF Nutrisionis	Ahli muda	0	3
	JF Nutrisionis	Ahli pertama	1	5
	JF Nutrisionis	penyelia	1	3

	JF Nutrisionis	mahir	0	2
	JF Nutrisionis	terampil	0	2
	JF Promosi Kesehatan dan Ilmu Perilaku	Ahli muda	0	2
	JF Promosi Kesehatan dan Ilmu Perilaku	Ahli pertama	0	2
	JF Sanitarian	Ahli muda	0	2
	JF Sanitarian	Ahli pertama	0	2
	JF Sanitarian	penyelia	1	2
	JF Sanitarian	mahir	0	2
	JF Sanitarian	terampil	0	2
	JF Epidemilog	Ahli muda	0	1
	JF Epidemilog	Ahli pertama	0	1
	JF Dokter	Ahli muda	1	4
	JF Dokter	Ahli pertama	0	3
	JF Dokter Gigi	Ahli muda	0	2
	JF Dokter Gigi	Ahli pertama	0	2
	JF Apoteker	Ahli muda	0	3
	JF Apoteker	Ahli pertama	1	3
	JF Asisten Apoteker	penyelia	1	2
	JF Asisten Apoteker	mahir	0	2

	JF Asisten Apoteker	terampil	1	2
	JF Pranata Laboratorium Kesehatan	Ahli muda	0	3
	JF Pranata Laboratorium Kesehatan	Ahli pertama	0	3
	JF Pranata Laboratorium Kesehatan	penyelia	0	2
	JF Pranata Laboratorium Kesehatan	mahir	0	2
	JF Pranata Laboratorium Kesehatan	terampil	1	3
	JF Bidan	Ahli muda	0	6
	JF Bidan	Ahli pertama	1	15
	JF Bidan	penyelia	6	15
	JF Bidan	mahir	6	13
	JF Bidan	terampil	16	25
	JF Perawat	Ahli muda	2	4
	JF Perawat	Ahli pertama	1	8
	JF Perawat	penyelia	3	7
	JF Perawat	mahir	3	10
	JF Perawat	terampil	14	20
	JF Terapis Gigi dan Mulut	Ahli muda	0	2
	JF Terapis Gigi dan Mulut	Ahli pertama	0	2
	JF Terapis Gigi dan Mulut	penyelia	0	1

	JF Terapis Gigi dan Mulut	mahir	0	2
	JF Terapis Gigi dan Mulut	terampil	1	2
	JF Perekam Medis	penyelia	0	1
	JF Perekam Medis	mahir	0	2
	JF Perekam Medis	terampil	1	3
	Pengolah data dan informasi	pelaksana	0	3
	pengadministrasi perkantoran	pelaksana	2	3
	Operator Layanan Operasional	pelaksana	0	4
TOTAL			65	219

**DATA KEBUTUHAN SDM PADA UPT PUSKESMAS SELANGIT  
KABUPATEN MUSI RAWAS TAHUN 2025**

<b>NO</b>	<b>NAMA JABATAN</b>	<b>JENJANG JABATAN</b>	<b>EKSISTING SAAT INI</b>	<b>ESTIMASI KEBUTUHAN 5 TAHUN</b>
1	Tenaga Sanitasi Lingkungan	Terampil	0	1
2	Tenaga Sanitasi Lingkungan	Mahir	0	0
3	Tenaga Sanitasi Lingkungan	Penyelia	0	0
4	Tenaga Sanitasi Lingkungan	Ahli Pertama	0	0
5	Tenaga Sanitasi Lingkungan	Ahli Muda	0	0

6	Tenaga Sanitasi Lingkungan	Ahli Madya	0	0
7	Apoteker	Ahli Pertama	1	0
8	Apoteker	Ahli Muda	0	0
9	Apoteker	Ahli Madya	0	0
10	Asisten Apoteker	Terampil	0	0
11	Asisten Apoteker	Mahir	0	0
12	Asisten Apoteker	Penyelia	1	0
13	Epidemiolog Kesehatan	Ahli Pertama	0	0
14	Epidemiolog Kesehatan	Ahli Muda	0	0
15	Epidemiolog Kesehatan	Ahli Madya	0	0
16	Epidemiolog Kesehatan	Terampil	0	0
17	Promosi Kesehatan dan Ilmu Perilaku	Ahli Pertama	4	1
18	Promosi Kesehatan dan Ilmu Perilaku	Ahli Muda	0	0
19	Promosi Kesehatan dan Ilmu Perilaku	Ahli Madya	0	0
20	Entomolog kesehatan	Ahli Pertama	0	0
21	Entomolog kesehatan	Ahli Muda	0	0
22	Entomolog kesehatan	Ahli Madya	0	0
23	Nutrisionis	Terampil	1	1
24	Nutrisionis	Mahir	0	0

25	Nutrisionis	Penyelia	0	0
26	Nutrisionis	Ahli Pertama	0	0
27	Nutrisionis	Ahli Muda	0	0
28	Nutrisionis	Ahli Madya	0	0
29	Administrator Kesehatan	Ahli Pertama	0	1
30	Administrator Kesehatan	Ahli Muda	0	0
31	Administrator Kesehatan	Ahli Madya	0	0
32	Dokter	Ahli Pertama	0	0
33	Dokter	Ahli Muda	1	1
34	Dokter	Ahli Madya	1	0
35	Dokter	Ahli Utama	0	0
36	Dokter Gigi	Ahli Pertama	0	0
37	Dokter Gigi	Ahli Muda	1	0
38	Dokter Gigi	Ahli Madya	0	0
47	Perawat	Terampil	21	3
48	Perawat	Mahir	2	0
49	Perawat	Penyelia	4	0
50	Perawat	Ahli Pertama	1	0
51	Perawat	Ahli Muda	2	0

52	Perawat	Ahli Madya	1	0
53	Pranata Laboratorium Kesehatan	Terampil	1	0
54	Pranata Laboratorium Kesehatan	Mahir	0	0
55	Pranata Laboratorium Kesehatan	Penyelia	0	0
56	Pranata Laboratorium Kesehatan	Ahli Pertama	0	0
57	Pranata Laboratorium Kesehatan	Ahli Muda	1	0
58	Pranata Laboratorium Kesehatan	Ahli Madya	0	0
59	Bidan	Terampil	18	1
60	Bidan	Mahir	2	0
61	Bidan	Penyelia	8	0
62	Bidan	Ahli Pertama	1	1
63	Bidan	Ahli Muda	3	0
64	Bidan	Ahli Madya	0	0
65	Perekam Medis	Terampil	1	0
66	Perekam Medis	Mahir	0	0
67	Perekam Medis	Penyelia	0	0
68	Perekam Medis	Ahli Pertama	0	0
69	Terapis Gigi dan Mulut	Terampil	1	0
70	Terapis Gigi dan Mulut	Mahir	0	0

71	Terapis Gigi dan Mulut	Penyelia	0	0
72	Terapis Gigi dan Mulut	Ahli Pertama	0	0
73	Terapis Gigi dan Mulut	Ahli Muda	0	0
74	Pengelola Umum Operasional		2	0
75	Operator layanan Operasional		3	1
76	Pengelola layanan Operasional	Pengelola layanan Operasional Terampil	0	1
77	Penata layanan Operasional	Penata layanan Operasional Mahir	0	1
77	Akuntan	Ahli Pertama	1	1
TOTAL			83	14

**DATA KEBUTUHAN SDM PADA PUSKESMAS CECAR  
KABUPATEN MUSI RAWAS TAHUN 2025**

NO	NAMA JABATAN	JENJANG JABATAN	EKSISTING SAAT INI	ESTIMASI KEBUTUHAN 5 TAHUN
1	Tenaga Sanitasi Lingkungan	Terampil	0	1
2	Tenaga Sanitasi Lingkungan	Mahir	0	1
3	Tenaga Sanitasi Lingkungan	Penyelia	1	1
4	Tenaga Sanitasi Lingkungan	Ahli Pertama	0	1
5	Tenaga Sanitasi Lingkungan	Ahli Muda	0	1
6	Tenaga Sanitasi Lingkungan	Ahli Madya	0	1

7	Apoteker	Ahli Pertama	0	1
8	Apoteker	Ahli Muda	1	1
9	Apoteker	Ahli Madya	0	1
10	Asisten Apoteker	Terampil	0	1
11	Asisten Apoteker	Mahir	0	1
12	Asisten Apoteker	Penyelia	0	1
13	Epidemiolog Kesehatan	Ahli Pertama	0	1
14	Epidemiolog Kesehatan	Ahli Muda	0	1
15	Epidemiolog Kesehatan	Terampil	0	1
16	Epidemiolog Kesehatan	Mahir	0	1
17	Epidemiolog Kesehatan	Penyelia	0	1
18	Promosi Kesehatan dan Ilmu Perilaku	Ahli Pertama	2	2
19	Promosi Kesehatan dan Ilmu Perilaku	Ahli Muda	0	0
20	Promosi Kesehatan dan Ilmu Perilaku	Ahli Madya	0	0
21	Nutrisionis	Terampil	2	2
22	Nutrisionis	Mahir	0	1
23	Nutrisionis	Penyelia	0	0
24	Nutrisionis	Ahli Pertama	0	1
25	Nutrisionis	Ahli Muda	0	0

26	Nutrisionis	Ahli Madya	0	0
27	Administrator Kesehatan	Ahli Pertama	0	1
28	Administrator Kesehatan	Ahli Muda	0	0
29	Administrator Kesehatan	Ahli Madya	0	0
30	Dokter	Ahli Pertama	0	2
31	Dokter	Ahli Muda	1	1
32	Dokter	Ahli Madya	1	2
33	Dokter Gigi	Ahli Pertama	0	1
34	Dokter Gigi	Ahli Muda	0	1
35	Dokter Gigi	Ahli Madya	0	0
36	Perawat	Terampil	8	8
37	Perawat	Mahir	0	2
38	Perawat	Penyelia	4	4
39	Perawat	Ahli Pertama	4	6
40	Perawat	Ahli Muda	1	3
41	Perawat	Ahli Madya	0	1
42	Pranata Laboratorium Kesehatan	Terampil	1	1
43	Pranata Laboratorium Kesehatan	Mahir	0	1
44	Pranata Laboratorium Kesehatan	Penyelia	0	0

45	Pranata Laboratorium Kesehatan	Ahli Pertama	0	1
46	Pranata Laboratorium Kesehatan	Ahli Muda	0	0
47	Pranata Laboratorium Kesehatan	Ahli Madya	0	0
48	Bidan	Terampil	25	25
49	Bidan	Mahir	6	8
50	Bidan	Penyelia	4	4
51	Bidan	Ahli Pertama	1	5
52	Bidan	Ahli Muda	2	4
53	Bidan	Ahli Madya	0	3
54	Perekam Medis	Terampil	0	1
55	Perekam Medis	Mahir	0	0
56	Perekam Medis	Penyelia	0	0
57	Perekam Medis	Ahli Pertama	0	1
58	Perekam Medis	Ahli Muda	0	0
59	Perekam Medis	Ahli Madya	0	0
60	Terapis Gigi dan Mulut	Terampil	0	1
61	Terapis Gigi dan Mulut	Mahir	0	0
62	Terapis Gigi dan Mulut	Penyelia	0	0
63	Terapis Gigi dan Mulut	Ahli Pertama	0	1

64	Terapis Gigi dan Mulut	Ahli Muda	0	0
65	Terapis Gigi dan Mulut	Ahli Madya	0	0
TOTAL			64	111

**DATA KEBUTUHAN SDM PADA PUSKESMAS MUARA LAKITAN  
KABUPATEN MUSI RAWAS TAHUN 2025**

NO	NAMA JABATAN	JENJANG JABATAN	EKSISTING SAAT INI	ESTIMASI KEBUTUHAN 5 TAHUN
1	Tenaga Sanitasi Lingkungan	Terampil	1	2
2	Tenaga Sanitasi Lingkungan	Mahir	0	0
3	Tenaga Sanitasi Lingkungan	Penyelia		
4	Tenaga Sanitasi Lingkungan	Ahli Pertama		
5	Tenaga Sanitasi Lingkungan	Ahli Muda		
6	Tenaga Sanitasi Lingkungan	Ahli Madya		
7	Apoteker	Ahli Pertama	0	1
8	Apoteker	Ahli Muda	1	1
9	Apoteker	Ahli Madya	0	1
10	Asisten Apoteker	Terampil	1	2
11	Asisten Apoteker	Mahir	0	1
12	Asisten Apoteker	Penyelia		

13	Epidemiolog Kesehatan	Ahli Pertama	1	1
14	Epidemiolog Kesehatan	Ahli Muda	1	1
15	Epidemiolog Kesehatan	Ahli Madya	0	1
16	Epidemiolog Kesehatan	Terampil		
17	Promosi Kesehatan dan Ilmu Perilaku	Ahli Pertama	1	2
18	Promosi Kesehatan dan Ilmu Perilaku	Ahli Muda	1	2
19	Promosi Kesehatan dan Ilmu Perilaku	Ahli Madya	0	1
20	Entomolog kesehatan	Ahli Pertama		
21	Entomolog kesehatan	Ahli Muda		
22	Entomolog kesehatan	Ahli Madya		
23	Nutrisisionis	Terampil	2	2
24	Nutrisisionis	Mahir	0	1
25	Nutrisisionis	Penyelia		
26	Nutrisisionis	Ahli Pertama	1	1
27	Nutrisisionis	Ahli Muda		
28	Nutrisisionis	Ahli Madya		
29	Administrator Kesehatan	Ahli Pertama	0	2
30	Administrator Kesehatan	Ahli Muda		
31	Administrator Kesehatan	Ahli Madya		

32	Dokter	Ahli Pertama	1	1
33	Dokter	Ahli Muda	2	2
34	Dokter	Ahli Madya		
35	Dokter	Ahli Utama		
36	Dokter Gigi	Ahli Pertama	0	0
37	Dokter Gigi	Ahli Muda	1	1
38	Dokter Gigi	Ahli Madya	0	0
47	Perawat	Terampil	20	14
48	Perawat	Mahir	2	5
49	Perawat	Penyelia	3	5
50	Perawat	Ahli Pertama	0	2
51	Perawat	Ahli Muda	1	1
52	Perawat	Ahli Madya	0	1
53	Pranata Laboratorium Kesehatan	Terampil	1	2
54	Pranata Laboratorium Kesehatan	Mahir		
55	Pranata Laboratorium Kesehatan	Penyelia		
56	Pranata Laboratorium Kesehatan	Ahli Pertama		
57	Pranata Laboratorium Kesehatan	Ahli Muda	1	1
58	Pranata Laboratorium Kesehatan	Ahli Madya	0	1

59	Bidan	Terampil	21	17
60	Bidan	Mahir	1	1
61	Bidan	Penyelia	9	10
62	Bidan	Ahli Pertama	1	2
63	Bidan	Ahli Muda	1	2
64	Bidan	Ahli Madya	0	1
65	Perekam Medis	Terampil	1	2
66	Perekam Medis	Mahir	0	0
67	Perekam Medis	Penyelia	0	0
68	Perekam Medis	Ahli Pertama	0	0
69	Terapis Gigi dan Mulut	Terampil	0	1
70	Terapis Gigi dan Mulut	Mahir		
71	Terapis Gigi dan Mulut	Penyelia		
72	Terapis Gigi dan Mulut	Ahli Pertama		
73	Terapis Gigi dan Mulut	Ahli Muda		
TOTAL			76	94

**DATA KEBUTUHAN SDM PADA UPT PUSKESMAS TERAWAS  
KABUPATEN MUSI RAWAS TAHUN 2025**

<b>NO</b>	<b>NAMA JABATAN</b>	<b>JENJANG JABATAN</b>	<b>EKSISTING SAAT INI</b>	<b>ESTIMASI KEBUTUHAN 5 TAHUN</b>
1	Tenaga Sanitasi Lingkungan	Terampil	1	2
2	Tenaga Sanitasi Lingkungan	Mahir	-	1
3	Tenaga Sanitasi Lingkungan	Penyelia	-	-
4	Tenaga Sanitasi Lingkungan	Ahli Pertama	1	2
5	Tenaga Sanitasi Lingkungan	Ahli Muda	-	-
6	Tenaga Sanitasi Lingkungan	Ahli Madya	1	1
7	Apoteker	Ahli Pertama	1	2
8	Apoteker	Ahli Muda	-	2
9	Apoteker	Ahli Madya	-	-
10	Asisten Apoteker	Terampil	1	2
11	Asisten Apoteker	Mahir	-	2
12	Asisten Apoteker	Penyelia	-	-
13	Epidemiolog Kesehatan	Ahli Pertama	-	2
14	Epidemiolog Kesehatan	Ahli Muda	-	-
15	Epidemiolog Kesehatan	Ahli Madya	-	-
16	Epidemiolog Kesehatan	Terampil	-	2

17	Promosi Kesehatan dan Ilmu Perilaku	Ahli Pertama	-	1
18	Promosi Kesehatan dan Ilmu Perilaku	Ahli Muda	-	1
19	Promosi Kesehatan dan Ilmu Perilaku	Ahli Madya	-	-
20	Nutrisionis	Terampil	1	3
21	Nutrisionis	Mahir	-	3
22	Nutrisionis	Penyelia	-	-
23	Nutrisionis	Ahli Pertama	1	2
24	Nutrisionis	Ahli Muda	-	2
25	Nutrisionis	Ahli Madya	-	-
26	Administrator Kesehatan	Ahli Pertama	-	1
27	Administrator Kesehatan	Ahli Muda	-	-
28	Administrator Kesehatan	Ahli Madya	-	-
29	Dokter	Ahli Pertama	1	3
30	Dokter	Ahli Muda	1	2
31	Dokter	Ahli Madya	1	2
32	Dokter	Ahli Utama	-	-
33	Dokter Gigi	Ahli Pertama	1	1
34	Dokter Gigi	Ahli Muda	-	1
35	Dokter Gigi	Ahli Madya	-	-

36	Perawat	Terampil	11	11
37	Perawat	Mahir	3	11
38	Perawat	Penyelia	1	4
39	Perawat	Ahli Pertama	4	4
40	Perawat	Ahli Muda	3	7
41	Perawat	Ahli Madya	-	1
42	Pranata Laboratorium Kesehatan	Terampil	1	2
43	Pranata Laboratorium Kesehatan	Mahir	-	2
44	Pranata Laboratorium Kesehatan	Penyelia	-	-
45	Pranata Laboratorium Kesehatan	Ahli Pertama	-	1
46	Pranata Laboratorium Kesehatan	Ahli Muda	-	-
47	Pranata Laboratorium Kesehatan	Ahli Madya	-	-
48	Bidan	Terampil	22	22
49	Bidan	Mahir	4	4
50	Bidan	Penyelia	9	13
51	Bidan	Ahli Pertama	9	9
52	Bidan	Ahli Muda	-	5
53	Bidan	Ahli Madya	-	-
54	Perekam Medis	Terampil	-	2

55	Perekam Medis	Mahir	-	-
56	Perekam Medis	Penyelia	-	-
57	Perekam Medis	Ahli Pertama	-	1
58	Terapis Gigi dan Mulut	Terampil	-	2
59	Terapis Gigi dan Mulut	Mahir	-	-
60	Terapis Gigi dan Mulut	Penyelia	-	-
61	Terapis Gigi dan Mulut	Ahli Pertama	-	1
62	Terapis Gigi dan Mulut	Ahli Muda	-	-
63	Kepala Subag Tata Usaha		1	1
64	Pengadministrasian Perkantoran	Ahli Pertama	-	3
65	Operator Layanan Operasional	Ahli Pertama	1	5
66	Penata Layanan Operasional	Ahli Pertama	6	6
	Pengelolaan Data dan Informasi	Ahli Pertama	-	5
	Cleaning Service		2	2
67	Petugas Keamanan		2	2
TOTAL			90	166

**DATA KEBUTUHAN SDM KARYA SAKTI  
KABUPATEN MUSI RAWAS TAHUN 2025**

NO	NAMA JABATAN	JENJANG JABATAN	EKSISTING SAAT INI			ESTIMASI KEBUTUHAN 5 TAHUN
			PNS	P3K	Non ASN	
1	JF Dokter	Ahli Madya	1	0	0	0
2	JF Dokter	Ahli muda	0	0	0	2
3	JF Dokter	Ahli pertama	0	0	0	2
4	JF Dokter Gigi	Ahli Madya	1	0	0	0
5	JF Dokter Gigi	Ahli muda	0	0	0	1
6	JF Dokter Gigi	Ahli pertama	1	0	0	1
7	JF Administrator	Ahli Madya	0	0	0	0
8	JF Administrator	Ahli muda	0	0	0	0
9	JF Administrator	Ahli pertama	0	0	0	1
10	JF Apoteker	Ahli Madya	0	0	0	0
11	JF Apoteker	Ahli muda	1	0	0	1
12	JF Apoteker	Ahli pertama	0	0	0	1
13	JF Apoteker	Penyelia	0	0	0	0
14	JF Apoteker	Mahir	0	0	0	1
15	JF Apoteker	Terampil	0	0	0	1
16	JF Bidan	Ahli Madya	0	0	0	0

17	JF Bidan	Ahli muda	1	0	0	2
18	JF Bidan	Ahli pertama	0	0	0	4
19	JF Bidan	Penyelia	1	0	0	4
20	JF Bidan	Mahir	3	0	0	4
21	JF Bidan	Terampil	0	4	11	4
22	JF Perawat	Ahli Madya	0	0	0	0
23	JF Perawat	Ahli muda	1	0	0	2
24	JF Perawat	Ahli pertama	0	0	1	2
25	JF Perawat	Penyelia	0	0	0	4
26	JF Perawat	Mahir	3	0	0	4
27	JF Perawat	Terampil	0	7	9	2
28	JF Nutrisionis	Ahli Madya	0	0	0	0
29	JF Nutrisionis	Ahli muda	0	0	0	0
30	JF Nutrisionis	Ahli pertama	0	1	0	1
31	JF Nutrisionis	Penyelia	0	0	0	0
32	JF Nutrisionis	Mahir	0	0	0	1
33	JF Nutrisionis	Terampil	0	0	0	1
34	JF Promosi Kesehatan dan Ilmu Perilaku	Ahli Madya	0	0	0	0
35	JF Promosi Kesehatan dan Ilmu Perilaku	Ahli muda	0	0	0	1
36	JF Promosi Kesehatan dan Ilmu Perilaku	Ahli pertama	1	0	0	1
37	JF Promosi Kesehatan dan Ilmu Perilaku	Penyelia	0	0	0	0

38	JF Promosi Kesehatan dan Ilmu Perilaku	Mahir	0	0	0	0
39	JF Promosi Kesehatan dan Ilmu Perilaku	Terampil	0	0	0	1
40	JF Sanitasi Lingkungan	Ahli Madya	0	0	0	0
41	JF Sanitasi Lingkungan	Ahli muda	0	0	0	0
42	JF Sanitasi Lingkungan	Ahli pertama	0	0	0	1
43	JF Sanitasi Lingkungan	Penyelia	0	0	0	0
44	JF Sanitasi Lingkungan	Mahir	0	0	0	0
45	JF Sanitasi Lingkungan	Terampil	0	1	0	1
46	JF Asisten Apoteker	penyelia	0	0	0	0
47	JF Asisten Apoteker	mahir	0	0	0	0
48	JF Asisten Apoteker	terampil	0	1	0	1
49	JF Pranata Laboratorium Kesehatan	Ahli Madya	0	0	0	0
50	JF Pranata Laboratorium Kesehatan	Ahli muda	0	0	0	0
51	JF Pranata Laboratorium Kesehatan	Ahli pertama	0	0	0	1
52	JF Pranata Laboratorium Kesehatan	penyelia	0	0	0	0
53	JF Pranata Laboratorium Kesehatan	mahir	0	0	0	1
54	JF Pranata Laboratorium Kesehatan	terampil	1	0	0	1
55	JF Perekam Medis	Ahli Madya	0	0	0	0
56	JF Perekam Medis	Ahli muda	0	0	0	0
57	JF Perekam Medis	Ahli pertama	0	0	0	1
58	JF Perekam Medis	penyelia	0	0	0	0

59	JF Perekam Medis	mahir	0	0	0	0
60	JF Perekam Medis	terampil	0	0	0	1
61	Pengolah data dan informasi	pelaksana	0	0	0	0
62	pengadministrasi perkantoran	pelaksana	0	0	0	1
63	Operator Layanan Operasional	pelaksana	0	0	2	3
64	Epidemiolog Kesehatan	Ahli Madya	0	0	0	0
65	Epidemiolog Kesehatan	Ahli Pertama	0	0	0	1
66	Epidemiolog Kesehatan	Ahli Muda	0	0	0	0
67	Epidemiolog Kesehatan	Ahli Madya	0	0	0	0
68	JF Terapis Gigi dan Mulut	Ahli muda	0	0	0	0
69	JF Terapis Gigi dan Mulut	Ahli pertama	0	0	0	1
70	JF Terapis Gigi dan Mulut	penyelia	0	0	0	0
71	JF Terapis Gigi dan Mulut	mahir	0	0	0	0
72	JF Terapis Gigi dan Mulut	terampil	0	0	0	1
TOTAL			15	14	23	64

**DATA KEBUTUHAN SDM PADA PUSKESMAS KELINGI IV/C  
KABUPATEN MUSI RAWAS TAHUN 2025**

<b>N O</b>	<b>NAMA JABATAN</b>	<b>JENJANG JABATAN</b>	<b>AS N</b>	<b>NO N AS N</b>	<b>EKSISTIN G SAAT INI</b>	<b>ESTIMASI KEBUTUH AN 5 TAHUN</b>
1	Tenaga Sanitasi Lingkungan	Terampil	1	0	1	1
2	Tenaga Sanitasi Lingkungan	Mahir	0	0	0	1
3	Tenaga Sanitasi Lingkungan	Penyelia	0	0	0	0
4	Apoteker	Ahli Pertama	0	0	0	0
5	Apoteker	Ahli Muda	1	0	1	1
7	Asisten Apoteker	Terampil	2	1	3	2
8	Asisten Apoteker	Mahir	0	0	0	2
9	Asisten Apoteker	Penyelia	0	0	0	0
10	Epidemiolog Kesehatan	Ahli Pertama	0	0	0	1
11	Epidemiolog Kesehatan	Ahli Muda	0	0	0	0
13	Promosi Kesehatan dan Ilmu Perilaku	Ahli Pertama	1	0	1	1
14	Promosi Kesehatan dan Ilmu Perilaku	Ahli Muda	1	0	1	2
16	Nutrisionis	Terampil	1	1	2	2
17	Nutrisionis	Mahir	0	0	0	0
18	Nutrisionis	Penyelia	0	0	0	0
19	Dokter	Ahli Pertama	0	0	0	0

20	Dokter	Ahli Muda	2	0	2	2
21	Dokter	Ahli Madya	1	0	1	1
22	Dokter Gigi	Ahli Pertama	0	0	0	1
23	Dokter Gigi	Ahli Muda	0	0	0	0
25	Perawat	Terampil	9	3	12	13
26	Perawat	Mahir	1	0	1	2
27	Perawat	Penyelia	2	0	2	3
28	Perawat	Ahli Pertama	2	1	3	3
29	Perawat	Ahli Muda	1	0	1	2
31	Pranata Laboratorium Kesehatan	Terampil	1	0	1	1
32	Pranata Laboratorium Kesehatan	Mahir	0	0	0	0
33	Pranata Laboratorium Kesehatan	Penyelia	0	0	0	0
34	Pranata Laboratorium Kesehatan	Ahli Pertama	0	0	0	1
35	Pranata Laboratorium Kesehatan	Ahli Muda	0	0	0	0
37	Bidan	Terampil	6	5	11	10
38	Bidan	Mahir	1	0	1	1
39	Bidan	Penyelia	3	0	3	4
40	Bidan	Ahli Pertama	3	2	5	5
41	Bidan	Ahli Muda	0	0	0	0

43	Perekam Medis	Terampil	0	0	0	1
44	Perekam Medis	Mahir	0	0	0	0
45	Perekam Medis	Penyelia	0	0	0	0
46	Terapis Gigi dan Mulut	Terampil	1	0	1	1
47	Terapis Gigi dan Mulut	Mahir	0	0	0	1
48	Terapis Gigi dan Mulut	Penyelia	0	0	0	0
49	Terapis Gigi dan Mulut	Ahli Pertama	1	0	1	2
50	Terapis Gigi dan Mulut	Ahli Muda	0	0	0	1
51	PENGADMINISTRASI PERKANTORAN	Jabatan Pelaksana	0	0	0	1
52	PENELAAH TEKNIK KEBIJAKAN	Jabatan Pelaksana	0	0	0	2
53	PENATA LAYANAN OPERASIONAL	Jabatan Pelaksana	0	2	2	2
54	PENGELOLA LAYANAN OPERASIONAL	Jabatan Pelaksana	0	0	0	2
55	PENGELOLA UMUM OPERASIONAL	Jabatan Pelaksana	0	0	0	1
56	OPERATOR LAYANAN OPERASIONAL	Jabatan Pelaksana	0	3	3	5
57	PENGOLAH DATA DAN INFORMASI	Jabatan Pelaksana	0	0	0	2
TOTAL			41	18	59	83

**DATA KEBUTUHAN SDM PADA PUSKESMAS L SIDOHARJO  
KABUPATEN MUSI RAWAS TAHUN 2025**

<b>No</b>	<b>Nama Jabatan</b>	<b>Jenjang Jabatan</b>	<b>EKSISTING SAAT INI</b>	<b>ESTIMASI KEBUTUHAN 5 TAHUN</b>
1	Dokter	Madya	2	0
2	Dokter	Muda	2	0
3	Dokter	Pertama	0	2
4	Dokter Gigi	Muda	1	0
5	Dokter Gigi	Pertama	0	1
6	Perawat	Muda	0	0
7	Perawat	Pertama	0	3
8	Perawat	Penyelia	5	1
9	Perawat	Mahir	4	0
10	Perawat	Terampil	9	7
11	Terapis Gigi dan Mulut	Penyelia	1	0
12	Terapis Gigi dan Mulut	Mahir	0	0
13	Terapis Gigi dan Mulut	Terampil	0	0
14	Bidan	Muda	0	0
15	Bidan	Pertama	2	2
16	Bidan	Penyelia	11	3
17	Bidan	Mahir	5	1
18	Bidan	Terampil	12	8
19	Apoteker	Muda	1	0
20	Apoteker	Pertama	0	1
21	Asisten Apoteker	Penyelia	1	0
22	Asisten Apoteker	Mahir	0	0
23	Asisten Apoteker	Terampil	0	0

2 4	Sanitarian	Penyelia	1	0
2 5	Sanitarian	Mahir	0	0
2 6	Sanitarian	Terampil	1	1
2 7	Nutrisionis	Muda	0	1
2 8	Nutrisionis	Pertama	1	1
2 9	Nutrisionis	Penyelia	0	0
3 0	Nutrisionis	Mahir	0	0
3 1	Nutrisionis	Terampil	0	0
3 2	Penyuluh Kesehatan Masyarakat dan Ilmu Prilaku	Muda	0	1
3 3	Penyuluh Kesehatan Masyarakat dan Ilmu Prilaku	Pertama	1	1
3 4	Epidemiolog	Muda	0	0
3 5	Epidemiolog	Pertama	0	1
3 6	Administrator Kesehatan	Muda	0	0
3 7	Administrator Kesehatan	Pertama	1	1
3 8	Pranata Laboratorium Kesehatan	Penyelia	0	0
3 9	Pranata Laboratorium Kesehatan	Mahir	0	1
4 0	Pranata Laboratorium Kesehatan	Terampil	1	0
4 1	Perekam Medis	Penyelia	0	0
4 2	Perekam Medis	Mahir	0	0
4 3	Perekam Medis	Terampil	0	1
4 4	Psikologis Klinis	Muda	0	0
4 5	Psikologis Klinis	Pertama	0	1

46	Fisioterapis	Muda	0	0
47	Fisioterapis	Pertama	0	1
48	Fisioterapis	Penyelia	0	0
49	Fisioterapis	Mahir	0	0
50	Fisioterapis	Terampil	0	0
51	Pengolah Data dan Informasi		0	4
52	Pengadministrasian Perkantoran (Tenaga Ketatausahaan)		2	3
53	Operator Layanan Operasional		1	3
<b>JUMLAH</b>			<b>65</b>	<b>50</b>

**DATA KEBUTUHAN SDM PADA PUSKESMAS NAWANGSASI  
KABUPATEN MUSI RAWAS TAHUN 2025**

NO	NAMA JABATAN	JENJANG JABATAN	EKSISTEN SAAT INI		ESTIMASI KEBUTUHAN 5 TAHUN
			ASN	NON ASN	
1	Ka. Subbag. TU	S1 Kesmasy	1		
2	Penata Keuangan	S1 Kesmasy	1		
3	Penata layanan operasional	S1 Akuntan		1	1
4	Pengadministrasian Perkantoran	S1 Komputer			1
5	Operator Layanan Operasional	SLTA		3	2
6	Tenaga Sanitasi Lingkungan	Terampil			1
7	Tenaga Sanitasi Lingkungan	Mahir			

8	Tenaga Sanitasi Lingkungan	Penyelia	1		
9	Tenaga Sanitasi Lingkungan	Ahli Pertama			
10	Tenaga Sanitasi Lingkungan	Ahli Muda			
11	Tenaga Sanitasi Lingkungan	Ahli Madya			
12	Apoteker	Ahli Pertama			1
13	Apoteker	Ahli Muda	1		
14	Apoteker	Ahli Madya			
15	Asisten Apoteker	Terampil			1
16	Asisten Apoteker	Mahir			
17	Asisten Apoteker	Penyelia	1		
18	Epidemiolog Kesehatan	Ahli Pertama			1
19	Epidemiolog Kesehatan	Ahli Muda			1
20	Epidemiolog Kesehatan	Ahli Madya			
21	Epidemiolog Kesehatan	Terampil			
22	Promosi Kesehatan dan Ilmu Perilaku	Ahli Pertama			1
23	Promosi Kesehatan dan Ilmu Perilaku	Ahli Muda	1		
24	Promosi Kesehatan dan Ilmu Perilaku	Ahli Madya			
25	Nutrisionis	Terampil			
26	Nutrisionis	Mahir			

27	Nutrisionis	Penyelia	1		
28	Nutrisionis	Ahli Pertama			1
29	Nutrisionis	Ahli Muda	1		
30	Nutrisionis	Ahli Madya			
31	Dokter	Ahli Pertama	1		3
32	Dokter	Ahli Muda	1		
33	Dokter	Ahli Madya			
34	Dokter	Ahli Utama			
35	Dokter Gigi	Ahli Pertama			
36	Dokter Gigi	Ahli Muda	1		
37	Dokter Gigi	Ahli Madya			
38	Perawat	Terampil		14	10
39	Perawat	Mahir	6		
40	Perawat	Penyelia	6		6
41	Perawat	Ahli Pertama		2	
42	Perawat	Ahli Muda	3		
43	Perawat	Ahli Madya			
44	Pranata Laboratorium Kesehatan	Terampil			1
45	Pranata Laboratorium Kesehatan	Mahir			

46	Pranata Laboratorium Kesehatan	Penyelia			
47	Pranata Laboratorium Kesehatan	Ahli Pertama			
48	Pranata Laboratorium Kesehatan	Ahli Muda	1		
49	Pranata Laboratorium Kesehatan	Ahli Madya			
50	Bidan	Terampil	2	7	1
51	Bidan	Mahir	6		2
52	Bidan	Penyelia	14		3
53	Bidan	Ahli Pertama			
54	Bidan	Ahli Muda	1		
55	Bidan	Ahli Madya			
56	Perekam Medis	Terampil			1
57	Perekam Medis	Mahir			
58	Perekam Medis	Penyelia			
59	Perekam Medis	Ahli Pertama			
60	Terapis Gigi dan Mulut	Terampil			
61	Terapis Gigi dan Mulut	Mahir			
62	Terapis Gigi dan Mulut	Penyelia			
63	Terapis Gigi dan Mulut	Ahli Pertama	1		
64	Terapis Gigi dan Mulut	Ahli Muda			1

65	Fisioterapis	Terampil			1
66	Fisioterapis	Mahir			
67	Fisioterapis	Penyelia			
68	Fisioterapis	Ahli Pertama			
69	Fisioterapis	Ahli Muda	1		
TOTAL			52	27	40

**DATA KEBUTUHAN SDM PADA PUSKESMAS JAYALOKA  
KECAMATAN JAYALOKA KABUPATEN MUSI RAWAS TAHUN 2025**

NO	NAMA JABATAN	JENJANG JABATAN	EKSISTING SAAT INI	ESTIMASI KEBUTUHAN 5 TAHUN
1	JF Tenaga Sanitasi Lingkungan	Ahli Pertama	1	1
2	JF Tenaga Sanitasi Lingkungan	Ahli Muda	0	0
3	JF Sanitarian	Terampil	0	1
4	JF Sanitarian	Mahir	0	0
5	JF Sanitarian	Penyelia	0	0
6	JF Apoteker	Ahli Pertama	0	1
7	JF Apoteker	Ahli Muda	0	0
8	JF Asisten Apoteker	Terampil	0	2
9	JF Asisten Apoteker	Mahir	0	0

10	JF Asisten Apoteker	Penyelia	0	0
11	JF Epidemiolog Kesehatan	Ahli Pertama	0	1
12	JF Epidemiolog Kesehatan	Ahli Muda	0	0
13	JF Promosi Kesehatan dan Ilmu Perilaku	Ahli Pertama	1	2
14	JF Promosi Kesehatan dan Ilmu Perilaku	Ahli Muda	0	0
15	JF Nutrisionis	Terampil	1	1
16	JF Nutrisionis	Mahir	0	0
17	JF Nutrisionis	Penyelia	0	0
18	JF Nutrisionis	Ahli Pertama	2	2
19	JF Nutrisionis	Ahli Muda	0	0
20	JF Administrator Kesehatan	Ahli Pertama	0	1
21	JF Administrator Kesehatan	Ahli Muda	0	0
22	JF Dokter	Ahli Pertama	1	1
23	JF Dokter	Ahli Muda	2	3
24	JF Dokter Gigi	Ahli Pertama	0	1
25	JF Dokter Gigi	Ahli Muda	1	1
26	JF Perawat	Terampil	7	12
27	JF Perawat	Mahir	2	3
28	JF Perawat	Penyelia	4	6

29	JF Perawat	Ahli Pertama	2	7
30	JF Perawat	Ahli Muda	3	5
31	JF Perawat	Ahli Madya	1	1
32	JF Pranata Laboratorium Kesehatan	Terampil	1	2
33	JF Pranata Laboratorium Kesehatan	Mahir	0	1
34	JF Pranata Laboratorium Kesehatan	Penyelia	0	0
35	JF Pranata Laboratorium Kesehatan	Ahli Pertama	0	1
36	JF Pranata Laboratorium Kesehatan	Ahli Muda	0	0
37	JF Bidan	Terampil	19	24
38	JF Bidan	Mahir	6	6
39	JF Bidan	Penyelia	3	4
40	JF Bidan	Ahli Pertama	1	5
41	JF Bidan	Ahli Muda	0	0
42	JF Perekam Medis	Terampil	0	3
43	JF Perekam Medis	Mahir	0	0
44	JF Perekam Medis	Penyelia	0	0
45	JF Perekam Medis	Ahli Pertama	0	0
46	JF Terapis Gigi dan Mulut	Terampil	0	1
47	JF Terapis Gigi dan Mulut	Mahir	1	1

48	JF Terapis Gigi dan Mulut	Penyelia	0	0
49	JF Terapis Gigi dan Mulut	Ahli Pertama	0	1
50	JF Terapis Gigi dan Mulut	Ahli Muda	0	1
51	JF Fisioterapis	Terampil	1	1
52	JF Fisioterapis	Mahir	0	0
53	JF Fisioterapis	Penyelia	0	0
54	Pengelola Umum Operasional		2	2
55	Operator Layanan Operasional		2	2
56	Penelaah Teknis kebijakan		0	1
TOTAL			64	108

**DATA KEBUTUHAN SDM PADA UPT PUSKESMAS PIAN RAYA  
KABUPATEN MUSI RAWAS TAHUN 2025**

NO	NAMA JABATAN	JENJANG JABATAN	EKSISTING SAAT INI	ESTIMASI KEBUTUHAN 5 TAHUN
1	Tenaga Sanitasi Lingkungan	Terampil	1	2
2	Tenaga Sanitasi Lingkungan	Mahir	0	0
3	Tenaga Sanitasi Lingkungan	Penyelia		
4	Tenaga Sanitasi Lingkungan	Ahli Pertama	0	1

5	Tenaga Sanitasi Lingkungan	Ahli Muda		
6	Tenaga Sanitasi Lingkungan	Ahli Madya		
7	Apoteker	Ahli Pertama	1	1
8	Apoteker	Ahli Muda	0	1
9	Apoteker	Ahli Madya	0	0
10	Asisten Apoteker	Terampil	1	1
11	Asisten Apoteker	Mahir	0	1
12	Asisten Apoteker	Penyelia		
13	Epidemiolog Kesehatan	Ahli Pertama	1	1
14	Epidemiolog Kesehatan	Ahli Muda		
15	Epidemiolog Kesehatan	Ahli Madya		
16	Epidemiolog Kesehatan	Terampil		
17	Promosi Kesehatan dan Ilmu Perilaku	Ahli Pertama	2	2
18	Promosi Kesehatan dan Ilmu Perilaku	Ahli Muda	1	2
19	Promosi Kesehatan dan Ilmu Perilaku	Ahli Madya	0	1
20	Entomolog kesehatan	Ahli Pertama		
21	Entomolog kesehatan	Ahli Muda		
22	Entomolog kesehatan	Ahli Madya		
23	Nutrisionis	Terampil	2	2

24	Nutrisionis	Mahir	0	1
25	Nutrisionis	Penyelia		
26	Nutrisionis	Ahli Pertama	0	0
27	Nutrisionis	Ahli Muda	0	0
28	Nutrisionis	Ahli Madya		
29	Administrator Kesehatan	Ahli Pertama	0	2
30	Administrator Kesehatan	Ahli Muda		
31	Administrator Kesehatan	Ahli Madya		
32	Dokter	Ahli Pertama	1	1
33	Dokter	Ahli Muda	1	1
34	Dokter	Ahli Madya	0	1
35	Dokter	Ahli Utama		
36	Dokter Gigi	Ahli Pertama		
37	Dokter Gigi	Ahli Muda	0	1
38	Dokter Gigi	Ahli Madya	0	0
47	Perawat	Terampil	9	13
48	Perawat	Mahir	0	7
49	Perawat	Penyelia	0	7
50	Perawat	Ahli Pertama	0	2

51	Perawat	Ahli Muda	0	0
52	Perawat	Ahli Madya	0	0
53	Pranata Laboratorium Kesehatan	Terampil	1	1
54	Pranata Laboratorium Kesehatan	Mahir	0	1
55	Pranata Laboratorium Kesehatan	Penyelia		
56	Pranata Laboratorium Kesehatan	Ahli Pertama	0	1
57	Pranata Laboratorium Kesehatan	Ahli Muda		
58	Pranata Laboratorium Kesehatan	Ahli Madya		
59	Bidan	Terampil	17	22
60	Bidan	Mahir	0	2
61	Bidan	Penyelia	1	2
62	Bidan	Ahli Pertama	0	2
63	Bidan	Ahli Muda		
64	Bidan	Ahli Madya		
65	Perekam Medis	Terampil	0	1
66	Perekam Medis	Mahir		
67	Perekam Medis	Penyelia		
68	Perekam Medis	Ahli Pertama		
69	Terapis Gigi dan Mulut	Terampil	1	1

70	Terapis Gigi dan Mulut	Mahir	0	1
71	Terapis Gigi dan Mulut	Penyelia		
72	Terapis Gigi dan Mulut	Ahli Pertama	0	1
73	Terapis Gigi dan Mulut	Ahli Muda		
74	Pengolah Data dan Informasi		1	1
75	Pengadministrasi Perkantoran		1	2
76	Operator Layanan Operasional		2	4
TOTAL			44	93

**DATA KEBUTUHAN SDM PADA PUSKESMAS MUARA KELINGI KABUPATEN MUSI RAWAS TAHUN 2025**

NO	NAMA JABATAN	JENJANG JABATAN	EKSISTING SAAT INI	ESTIMASI KEBUTUHAN 5 TAHUN
1	Tenaga Sanitasi Lingkungan	Terampil	0	1
2	Tenaga Sanitasi Lingkungan	Mahir	0	0
3	Tenaga Sanitasi Lingkungan	Penyelia	1	0
4	Tenaga Sanitasi Lingkungan	Ahli Pertama	1	1
5	Tenaga Sanitasi Lingkungan	Ahli Muda	0	0
6	Tenaga Sanitasi Lingkungan	Ahli Madya	0	0
7	Apoteker	Ahli Pertama	1	1
8	Apoteker	Ahli Muda	0	0

9	Apoteker	Ahli Madya	0	0
10	Asisten Apoteker	Terampil	1	1
11	Asisten Apoteker	Mahir	0	0
12	Asisten Apoteker	Penyelia	0	0
13	Epidemiolog Kesehatan	Ahli Pertama	0	1
14	Epidemiolog Kesehatan	Ahli Muda	0	0
15	Epidemiolog Kesehatan	Ahli Madya	0	0
16	Epidemiolog Kesehatan	Terampil	0	1
17	Promosi Kesehatan dan Ilmu Perilaku	Ahli Pertama	2	2
18	Promosi Kesehatan dan Ilmu Perilaku	Ahli Muda	1	3
19	Promosi Kesehatan dan Ilmu Perilaku	Ahli Madya	0	0
23	Nutrisionis	Terampil	1	1
24	Nutrisionis	Mahir	0	0
25	Nutrisionis	Penyelia	0	0
26	Nutrisionis	Ahli Pertama	1	1
27	Nutrisionis	Ahli Muda	0	1
28	Nutrisionis	Ahli Madya	0	0
32	Dokter	Ahli Pertama	0	1
33	Dokter	Ahli Muda	2	2

34	Dokter	Ahli Madya	1	1
35	Dokter	Ahli Utama	0	0
36	Dokter Gigi	Ahli Pertama	0	1
37	Dokter Gigi	Ahli Muda	0	0
38	Dokter Gigi	Ahli Madya	0	0
47	Perawat	Terampil	12	12
48	Perawat	Mahir	0	2
49	Perawat	Penyelia	7	7
50	Perawat	Ahli Pertama	2	2
51	Perawat	Ahli Muda	1	1
52	Perawat	Ahli Madya	0	0
53	Pranata Laboratorium Kesehatan	Terampil	1	1
54	Pranata Laboratorium Kesehatan	Mahir	0	1
55	Pranata Laboratorium Kesehatan	Penyelia	0	0
56	Pranata Laboratorium Kesehatan	Ahli Pertama	0	1
57	Pranata Laboratorium Kesehatan	Ahli Muda	0	0
58	Pranata Laboratorium Kesehatan	Ahli Madya	0	0
59	Bidan	Terampil	27	27
60	Bidan	Mahir	10	10

61	Bidan	Penyelia	4	14
62	Bidan	Ahli Pertama	0	3
63	Bidan	Ahli Muda	0	0
64	Bidan	Ahli Madya	0	0
65	Perekam Medis	Terampil	0	2
66	Perekam Medis	Mahir	0	0
67	Perekam Medis	Penyelia	0	0
68	Perekam Medis	Ahli Pertama	0	0
69	Terapis Gigi dan Mulut	Terampil	0	1
70	Terapis Gigi dan Mulut	Mahir	0	0
71	Terapis Gigi dan Mulut	Penyelia	1	1
72	Terapis Gigi dan Mulut	Ahli Pertama	0	1
73	Terapis Gigi dan Mulut	Ahli Muda	0	0
TOTAL			77	105

**DATA KEBUTUHAN SDM PADA PUSKESMAS MEGANG  
SAKTI KABUPATEN MUSI RAWAS TAHUN 2025**

<b>NO</b>	<b>NAMA JABATAN</b>	<b>JENJANG JABATAN</b>	<b>EKSISTING SAAT INI</b>	<b>ES TI M AS I KE BU TU HA N 5 TA HU N</b>
1	Tenaga Sanitasi Lingkungan	Terampil	1	1
2	Tenaga Sanitasi Lingkungan	Mahir	0	
3	Tenaga Sanitasi Lingkungan	Penyelia	0	
4	Tenaga Sanitasi Lingkungan	Ahli Pertama	0	
5	Tenaga Sanitasi Lingkungan	Ahli Muda	0	
6	Tenaga Sanitasi Lingkungan	Ahli Madya	0	
7	Apoteker	Ahli Pertama	0	1
8	Apoteker	Ahli Muda	1	
9	Apoteker	Ahli Madya	0	
10	Asisten Apoteker	Terampil	1	
11	Asisten Apoteker	Mahir	0	
12	Asisten Apoteker	Penyelia	1	
13	Epidemiolog Kesehatan	Ahli Pertama	0	

14	Epidemiolog Kesehatan	Ahli Muda	0	
15	Epidemiolog Kesehatan	Ahli Madya	0	
16	Epidemiolog Kesehatan	Terampil	0	
17	Promosi Kesehatan dan Ilmu Perilaku	Ahli Pertama	1	
18	Promosi Kesehatan dan Ilmu Perilaku	Ahli Muda	1	
19	Promosi Kesehatan dan Ilmu Perilaku	Ahli Madya	0	
20	Entomolog kesehatan	Ahli Pertama	0	
21	Entomolog kesehatan	Ahli Muda	0	
22	Entomolog kesehatan	Ahli Madya	0	
23	Nutrisionis	Terampil	0	
24	Nutrisionis	Mahir	0	
25	Nutrisionis	Penyelia	1	
26	Nutrisionis	Ahli Pertama	1	
27	Nutrisionis	Ahli Muda	0	
28	Nutrisionis	Ahli Madya	0	
29	Administrator Kesehatan	Ahli Pertama	0	
30	Administrator Kesehatan	Ahli Muda	0	
31	Administrator Kesehatan	Ahli Madya	0	
32	Dokter	Ahli Pertama	0	

33	Dokter	Ahli Muda	3	
34	Dokter	Ahli Madya	1	
35	Dokter	Ahli Utama	0	
36	Dokter Gigi	Ahli Pertama	0	1
37	Dokter Gigi	Ahli Muda	0	
38	Dokter Gigi	Ahli Madya	0	
39	(Dokter)Dokter Spesialis Anak	Ahli Pertama	0	
40	(Dokter)Dokter Spesialis Anak	Ahli Muda	0	
41	(Dokter)Dokter Spesialis Anak	Ahli Madya	0	
42	(Dokter)Dokter Spesialis Anak	Ahli Utama	0	
43	(Dokter)Dokter Spesialis Obstetri dan Ginekologi	Ahli Pertama	0	
44	(Dokter)Dokter Spesialis Obstetri dan Ginekologi	Ahli Muda	0	
45	(Dokter)Dokter Spesialis Obstetri dan Ginekologi	Ahli Madya	0	
46	(Dokter)Dokter Spesialis Obstetri dan Ginekologi	Ahli Utama	0	
47	Perawat	Terampil	1	3
48	Perawat	Mahir	11	
49	Perawat	Penyelia	7	
50	Perawat	Ahli Pertama	0	
51	Perawat	Ahli Muda	2	

52	Perawat	Ahli Madya	0	
53	Pranata Laboratorium Kesehatan	Terampil	0	
54	Pranata Laboratorium Kesehatan	Mahir	0	
55	Pranata Laboratorium Kesehatan	Penyelia	0	
56	Pranata Laboratorium Kesehatan	Ahli Pertama	0	
57	Pranata Laboratorium Kesehatan	Ahli Muda	0	
58	Pranata Laboratorium Kesehatan	Ahli Madya	0	
59	Bidan	Terampil	0	9
60	Bidan	Mahir	5	
61	Bidan	Penyelia	9	
62	Bidan	Ahli Pertama	0	
63	Bidan	Ahli Muda	2	
64	Bidan	Ahli Madya	0	
65	Perekam Medis	Terampil	0	
66	Perekam Medis	Mahir	0	
67	Perekam Medis	Penyelia	0	
68	Perekam Medis	Ahli Pertama	0	
69	Terapis Gigi dan Mulut	Terampil	0	
70	Terapis Gigi dan Mulut	Mahir	0	

71	Terapis Gigi dan Mulut	Penyelia	1	
72	Terapis Gigi dan Mulut	Ahli Pertama	0	
73	Terapis Gigi dan Mulut	Ahli Muda	0	

**DATA KEBUTUHAN SDM PADA BLUD UPT PUSKESMAS  
MANGUNHARJO KABUPATEN MUSI RAWAS TAHUN 2025**

<b>NO</b>	<b>NAMA JABATAN</b>	<b>JENJANG JABATAN</b>	<b>EKSISTING SAAT INI</b>	<b>ESTIMASI KEBUTUHAN 5 TAHUN</b>
1	Tenaga Sanitasi Lingkungan	Terampil	0	
2	Tenaga Sanitasi Lingkungan	Mahir	0	
3	Tenaga Sanitasi Lingkungan	Penyelia	1	
4	Tenaga Sanitasi Lingkungan	Ahli Pertama	0	
5	Tenaga Sanitasi Lingkungan	Ahli Muda	0	1
6	Tenaga Sanitasi Lingkungan	Ahli Madya	0	
7	Apoteker	Ahli Pertama	0	
8	Apoteker	Ahli Muda	0	
9	Apoteker	Ahli Madya	0	
10	Asisten Apoteker	Terampil	1	
11	Asisten Apoteker	Mahir	0	1
12	Asisten Apoteker	Penyelia	0	

17	Promosi Kesehatan dan Ilmu Perilaku	Ahli Pertama	1	
18	Promosi Kesehatan dan Ilmu Perilaku	Ahli Muda	0	1
19	Promosi Kesehatan dan Ilmu Perilaku	Ahli Madya	0	
23	Nutrisionis	Terampil	2	
24	Nutrisionis	Mahir	0	
25	Nutrisionis	Penyelia	1	
26	Nutrisionis	Ahli Pertama	0	
27	Nutrisionis	Ahli Muda	1	
28	Nutrisionis	Ahli Madya	0	
32	Dokter	Ahli Pertama	0	
33	Dokter	Ahli Muda	2	
34	Dokter	Ahli Madya	1	
35	Dokter	Ahli Utama	0	
36	Dokter Gigi	Ahli Pertama	0	
37	Dokter Gigi	Ahli Muda	1	
38	Dokter Gigi	Ahli Madya	0	
47	Perawat	Terampil	10	
48	Perawat	Mahir	6	
49	Perawat	Penyelia	3	6

50	Perawat	Ahli Pertama	3	
51	Perawat	Ahli Muda	6	3
52	Perawat	Ahli Madya	0	
53	Pranata Laboratorium Kesehatan	Terampil	1	
54	Pranata Laboratorium Kesehatan	Mahir	0	
55	Pranata Laboratorium Kesehatan	Penyelia	1	
56	Pranata Laboratorium Kesehatan	Ahli Pertama	0	
57	Pranata Laboratorium Kesehatan	Ahli Muda	0	
58	Pranata Laboratorium Kesehatan	Ahli Madya	0	
59	Bidan	Terampil	12	
60	Bidan	Mahir	5	
61	Bidan	Penyelia	10	
62	Bidan	Ahli Pertama	2	1
63	Bidan	Ahli Muda	1	4
64	Bidan	Ahli Madya	1	
65	Perekam Medis	Terampil	1	
66	Perekam Medis	Mahir	0	
67	Perekam Medis	Penyelia	0	
68	Perekam Medis	Ahli Pertama	0	

69	Terapis Gigi dan Mulut	Terampil	0	
70	Terapis Gigi dan Mulut	Mahir	0	
71	Terapis Gigi dan Mulut	Penyelia	1	
72	Terapis Gigi dan Mulut	Ahli Pertama	0	
73	Terapis Gigi dan Mulut	Ahli Muda	0	1
TOTAL			74	18

**DATA KEBUTUHAN SDM PADA PUSKESMAS SUNGAI BUNUT  
KABUPATEN MUSI RAWAS TAHUN 2025**

NO	NAMA JABATAN	JENJANG JABATAN	EKSISTING SAAT INI	ESTIMASI KEBUTUHAN 5 TAHUN
1	Tenaga Sanitasi Lingkungan	Terampil	1	0
2	Tenaga Sanitasi Lingkungan	Mahir	0	0
3	Tenaga Sanitasi Lingkungan	Penyelia	0	0
4	Tenaga Sanitasi Lingkungan	Ahli Pertama	0	0
5	Tenaga Sanitasi Lingkungan	Ahli Muda	0	0
6	Tenaga Sanitasi Lingkungan	Ahli Madya	0	0
7	Apoteker	Ahli Pertama	1	0
8	Apoteker	Ahli Muda	0	0
9	Apoteker	Ahli Madya	0	0

10	Asisten Apoteker	Terampil	1	0
11	Asisten Apoteker	Mahir	0	0
12	Asisten Apoteker	Penyelia	0	0
13	Epidemiolog Kesehatan	Ahli Pertama	0	1
14	Epidemiolog Kesehatan	Ahli Muda	0	0
15	Epidemiolog Kesehatan	Ahli Madya	0	0
16	Epidemiolog Kesehatan	Terampil	0	0
17	Promosi Kesehatan dan Ilmu Perilaku	Ahli Pertama	1	0
18	Promosi Kesehatan dan Ilmu Perilaku	Ahli Muda	0	0
19	Promosi Kesehatan dan Ilmu Perilaku	Ahli Madya	0	0
20	Entomolog kesehatan	Ahli Pertama	0	0
21	Entomolog kesehatan	Ahli Muda	0	0
22	Entomolog kesehatan	Ahli Madya	0	0
23	Nutrisionis	Terampil	1	1
24	Nutrisionis	Mahir	0	0
25	Nutrisionis	Penyelia	0	0
26	Nutrisionis	Ahli Pertama	0	0
27	Nutrisionis	Ahli Muda	0	0
28	Nutrisionis	Ahli Madya	0	0

29	Administrator Kesehatan	Ahli Pertama	0	0
30	Administrator Kesehatan	Ahli Muda	0	0
31	Administrator Kesehatan	Ahli Madya	0	0
32	Dokter	Ahli Pertama	0	1
33	Dokter	Ahli Muda	2	0
34	Dokter	Ahli Madya	0	0
35	Dokter	Ahli Utama	0	0
36	Dokter Gigi	Ahli Pertama	0	1
37	Dokter Gigi	Ahli Muda	0	0
38	Dokter Gigi	Ahli Madya	0	0
47	Perawat	Terampil	5	8
48	Perawat	Mahir	4	0
49	Perawat	Penyelia	1	0
50	Perawat	Ahli Pertama	1	0
51	Perawat	Ahli Muda	0	0
52	Perawat	Ahli Madya	0	0
53	Pranata Laboratorium Kesehatan	Terampil	1	0
54	Pranata Laboratorium Kesehatan	Mahir	0	0
55	Pranata Laboratorium Kesehatan	Penyelia	0	0

56	Pranata Laboratorium Kesehatan	Ahli Pertama	0	0
57	Pranata Laboratorium Kesehatan	Ahli Muda	0	0
58	Pranata Laboratorium Kesehatan	Ahli Madya	0	0
59	Bidan	Terampil	12	6
60	Bidan	Mahir	1	1
61	Bidan	Penyelia	0	0
62	Bidan	Ahli Pertama	0	2
63	Bidan	Ahli Muda	1	0
64	Bidan	Ahli Madya	0	0
65	Perekam Medis	Terampil	1	0
66	Perekam Medis	Mahir	0	0
67	Perekam Medis	Penyelia	0	0
68	Perekam Medis	Ahli Pertama	0	0
69	Terapis Gigi dan Mulut	Terampil	0	1
70	Terapis Gigi dan Mulut	Mahir	0	0
71	Terapis Gigi dan Mulut	Penyelia	0	0
72	Terapis Gigi dan Mulut	Ahli Pertama	0	0
73	Terapis Gigi dan Mulut	Ahli Muda	0	0
TOTAL			34	22

**DATA KEBUTUHAN SDM PADA PUSKESMAS MUARA KATI  
KABUPATEN MUSI RAWAS TAHUN 2025**

<b>NO</b>	<b>NAMA JABATAN</b>	<b>JENJANG JABATAN</b>	<b>EKSISTING SAAT INI</b>	<b>ESTIMASI KEBUTUHAN 5 TAHUN</b>
1	Tenaga Sanitasi Lingkungan	Terampil	0	1
2	Tenaga Sanitasi Lingkungan	Mahir	0	1
3	Tenaga Sanitasi Lingkungan	Penyelia	1	1
4	Tenaga Sanitasi Lingkungan	Ahli Pertama	0	1
5	Tenaga Sanitasi Lingkungan	Ahli Muda	0	1
6	Tenaga Sanitasi Lingkungan	Ahli Madya	0	0
7	Apoteker	Ahli Pertama	0	1
8	Apoteker	Ahli Muda	1	1
9	Apoteker	Ahli Madya	0	0
10	Asisten Apoteker	Terampil	0	1
11	Asisten Apoteker	Mahir	0	1
12	Asisten Apoteker	Penyelia	0	1
13	Epidemiolog Kesehatan	Ahli Pertama	1	1
14	Epidemiolog Kesehatan	Ahli Muda	0	2
15	Epidemiolog Kesehatan	Ahli Madya	0	0

16	Epidemiolog Kesehatan	Terampil	0	0
17	Promosi Kesehatan dan Ilmu Perilaku	Ahli Pertama	1	2
18	Promosi Kesehatan dan Ilmu Perilaku	Ahli Muda	0	2
19	Promosi Kesehatan dan Ilmu Perilaku	Ahli Madya	0	0
20	Nutrisionis	Terampil	1	1
21	Nutrisionis	Mahir	0	2
22	Nutrisionis	Penyelia	0	2
23	Nutrisionis	Ahli Pertama	0	1
24	Nutrisionis	Ahli Muda	0	1
25	Nutrisionis	Ahli Madya	0	0
26	Administrator Kesehatan	Ahli Pertama	0	1
27	Administrator Kesehatan	Ahli Muda	0	1
28	Administrator Kesehatan	Ahli Madya	0	1
29	Dokter	Ahli Pertama	0	1
30	Dokter	Ahli Muda	2	1
31	Dokter	Ahli Madya	0	3
32	Dokter	Ahli Utama	0	3
33	Dokter Gigi	Ahli Pertama	0	1
34	Dokter Gigi	Ahli Muda	1	2

35	Dokter Gigi	Ahli Madya	0	2
36	Perawat	Terampil	4	4
37	Perawat	Mahir	4	4
38	Perawat	Penyelia	4	0
39	Perawat	Ahli Pertama	3	3
40	Perawat	Ahli Muda	3	4
41	Perawat	Ahli Madya	0	11
42	Pranata Laboratorium Kesehatan	Terampil	2	1
43	Pranata Laboratorium Kesehatan	Mahir	0	2
44	Pranata Laboratorium Kesehatan	Penyelia	1	2
45	Pranata Laboratorium Kesehatan	Ahli Pertama	0	1
46	Pranata Laboratorium Kesehatan	Ahli Muda	0	1
47	Pranata Laboratorium Kesehatan	Ahli Madya	0	1
48	Bidan	Terampil	11	11
49	Bidan	Mahir	2	11
50	Bidan	Penyelia	7	3
51	Bidan	Ahli Pertama	3	7
52	Bidan	Ahli Muda	1	7
53	Bidan	Ahli Madya	0	0

54	Perekam Medis	Terampil	0	1
55	Perekam Medis	Mahir	0	1
56	Perekam Medis	Penyelia	0	1
57	Perekam Medis	Ahli Pertama	0	1
58	Terapis Gigi dan Mulut	Terampil	1	2
59	Terapis Gigi dan Mulut	Mahir	0	2
60	Terapis Gigi dan Mulut	Penyelia	0	2
61	Terapis Gigi dan Mulut	Ahli Pertama	0	1
62	Terapis Gigi dan Mulut	Ahli Muda	0	0
	TOTAL		54	124

**DATA KEBUTUHAN SDM PADA PUSKESMAS CIPTODADI  
KABUPATEN MUSI RAWAS TAHUN 2025**

NO	NAMA JABATAN	JENJANG JABATAN	EKSISTING SAAT INI	ESTIMASI KEBUTUHAN 5 TAHUN
1	Tenaga Sanitasi Lingkungan	Terampil	0	1
2	Tenaga Sanitasi Lingkungan	Mahir	0	0
3	Tenaga Sanitasi Lingkungan	Penyelia	1	1
4	Tenaga Sanitasi Lingkungan	Ahli Pertama	0	1
5	Tenaga Sanitasi Lingkungan	Ahli Muda	0	0

6	Tenaga Sanitasi Lingkungan	Ahli Madya	0	0
7	Apoteker	Ahli Pertama	0	1
8	Apoteker	Ahli Muda	1	0
9	Apoteker	Ahli Madya		
10	Asisten Apoteker	Terampil	1	1
11	Asisten Apoteker	Mahir	0	1
12	Asisten Apoteker	Penyelia	0	0
13	Epidemiolog Kesehatan	Ahli Pertama	0	1
14	Epidemiolog Kesehatan	Ahli Muda	0	0
15	Epidemiolog Kesehatan	Ahli Madya	0	0
16	Epidemiolog Kesehatan	Terampil	0	0
17	Promosi Kesehatan dan Ilmu Perilaku	Ahli Pertama	1	2
18	Promosi Kesehatan dan Ilmu Perilaku	Ahli Muda	0	0
19	Promosi Kesehatan dan Ilmu Perilaku	Ahli Madya	0	0
23	Nutrisionis	Terampil	0	1
24	Nutrisionis	Mahir	0	0
25	Nutrisionis	Penyelia	0	0
26	Nutrisionis	Ahli Pertama	1	1
27	Nutrisionis	Ahli Muda	0	0

28	Nutrisionis	Ahli Madya	0	0
29	Administrator Kesehatan	Ahli Pertama	0	1
30	Administrator Kesehatan	Ahli Muda	0	0
31	Administrator Kesehatan	Ahli Madya	0	0
32	Dokter	Ahli Pertama	0	1
33	Dokter	Ahli Muda	2	2
34	Dokter	Ahli Madya	1	1
35	Dokter	Ahli Utama	0	0
36	Dokter Gigi	Ahli Pertama	0	1
37	Dokter Gigi	Ahli Muda	0	0
38	Dokter Gigi	Ahli Madya	0	0
39	Perawat	Terampil	10	20
40	Perawat	Mahir	1	3
41	Perawat	Penyelia	1	1
42	Perawat	Ahli Pertama	3	5
43	Perawat	Ahli Muda	2	2
44	Perawat	Ahli Madya	0	0
45	Pranata Laboratorium Kesehatan	Terampil	1	1
46	Pranata Laboratorium Kesehatan	Mahir	0	0

47	Pranata Laboratorium Kesehatan	Penyelia	0	0
48	Pranata Laboratorium Kesehatan	Ahli Pertama	0	1
49	Pranata Laboratorium Kesehatan	Ahli Muda	0	0
50	Pranata Laboratorium Kesehatan	Ahli Madya	0	0
51	Bidan	Terampil	11	18
52	Bidan	Mahir	4	5
53	Bidan	Penyelia	2	3
54	Bidan	Ahli Pertama	2	4
55	Bidan	Ahli Muda	1	2
56	Bidan	Ahli Madya	2	2
57	Perekam Medis	Terampil	0	1
58	Perekam Medis	Mahir	0	0
59	Perekam Medis	Penyelia	0	0
60	Perekam Medis	Ahli Pertama	0	1
61	Terapis Gigi dan Mulut	Terampil	1	0
62	Terapis Gigi dan Mulut	Mahir	0	1
63	Terapis Gigi dan Mulut	Penyelia	0	0
64	Terapis Gigi dan Mulut	Ahli Pertama	0	1
65	Terapis Gigi dan Mulut	Ahli Muda	0	0

66	Fisioterapis	Terampil	0	0
67	Fisioterapis	Mahir	0	0
68	Fisioterapis	Penyelia	0	0
69	Fisioterapis	Ahli Pertama	0	1
70	Fisioterapis	Ahli Muda	0	0
71	Psikologi klinis	Ahli Pertama	0	1
72	Psikologi klinis	Ahli Muda	0	0
73	Psikologi klinis	Ahli Madya	0	0
74	Penelaah Tekhnis Kebijakan		0	1
75	Pengolah Data dan Informasi		1	2
76	Pengadministrasi Perkantoran		2	2
77	Operator Layanan Operasional		2	4
TOTAL			54	99

**DATA KEBUTUHAN SDM PADA PUSKESMAS AIR BELITI  
KABUPATEN MUSI RAWAS TAHUN 2025**

<b>NO</b>	<b>NAMA JABATAN</b>	<b>JENJANG JABATAN</b>	<b>EKSISTING SAAT INI</b>	<b>ESTIMASI KEBUTUHAN 5 TAHUN</b>
1	Tenaga Sanitasi Lingkungan	Terampil	1	1
2	Tenaga Sanitasi Lingkungan	Mahir	0	0
3	Tenaga Sanitasi Lingkungan	Penyelia	1	0
4	Tenaga Sanitasi Lingkungan	Ahli Pertama	0	1
5	Tenaga Sanitasi Lingkungan	Ahli Muda	0	0
6	Tenaga Sanitasi Lingkungan	Ahli Madya	0	0
7	Apoteker	Ahli Pertama	1	1
8	Apoteker	Ahli Muda	1	1
9	Apoteker	Ahli Madya	0	0
10	Asisten Apoteker	Terampil	3	3
11	Asisten Apoteker	Mahir	0	2
12	Asisten Apoteker	Penyelia	0	0
13	Epidemiolog Kesehatan	Ahli Pertama	0	1
14	Epidemiolog Kesehatan	Ahli Muda	0	0
15	Epidemiolog Kesehatan	Ahli Madya	0	0
16	Epidemiolog Kesehatan	Terampil	0	0

17	Promosi Kesehatan dan Ilmu Perilaku	Ahli Pertama	1	1
18	Promosi Kesehatan dan Ilmu Perilaku	Ahli Muda	1	2
19	Promosi Kesehatan dan Ilmu Perilaku	Ahli Madya	0	0
20	Entomolog kesehatan	Ahli Pertama	0	0
21	Entomolog kesehatan	Ahli Muda	0	0
22	Entomolog kesehatan	Ahli Madya	0	0
23	Nutrisionis	Terampil	0	1
24	Nutrisionis	Mahir	0	0
25	Nutrisionis	Penyelia	0	0
26	Nutrisionis	Ahli Pertama	1	0
27	Nutrisionis	Ahli Muda	0	1
28	Nutrisionis	Ahli Madya	0	0
29	Administrator Kesehatan	Ahli Pertama	0	0
30	Administrator Kesehatan	Ahli Muda	0	0
31	Administrator Kesehatan	Ahli Madya	0	0
32	Dokter	Ahli Pertama	0	1
33	Dokter	Ahli Muda	2	2
34	Dokter	Ahli Madya	0	0
35	Dokter	Ahli Utama	0	0

36	Dokter Gigi	Ahli Pertama	0	1
37	Dokter Gigi	Ahli Muda	0	0
38	Dokter Gigi	Ahli Madya	0	0
47	Perawat	Terampil	10	5
48	Perawat	Mahir	8	5
49	Perawat	Penyelia	2	8
50	Perawat	Ahli Pertama	2	6
51	Perawat	Ahli Muda	1	3
52	Perawat	Ahli Madya	0	0
53	Pranata Laboratorium Kesehatan	Terampil	1	1
54	Pranata Laboratorium Kesehatan	Mahir	0	1
55	Pranata Laboratorium Kesehatan	Penyelia	0	0
56	Pranata Laboratorium Kesehatan	Ahli Pertama	0	0
57	Pranata Laboratorium Kesehatan	Ahli Muda	0	0
58	Pranata Laboratorium Kesehatan	Ahli Madya	0	0
59	Bidan	Terampil	20	15
60	Bidan	Mahir	6	1
61	Bidan	Penyelia	2	6
62	Bidan	Ahli Pertama	0	2

63	Bidan	Ahli Muda	1	2
64	Bidan	Ahli Madya	0	0
65	Perekam Medis	Terampil	0	1
66	Perekam Medis	Mahir	0	0
67	Perekam Medis	Penyelia	0	0
68	Perekam Medis	Ahli Pertama	0	0
69	Terapis Gigi dan Mulut	Terampil	0	0
70	Terapis Gigi dan Mulut	Mahir	1	0
71	Terapis Gigi dan Mulut	Penyelia	0	1
72	Terapis Gigi dan Mulut	Ahli Pertama	0	0
73	Terapis Gigi dan Mulut	Ahli Muda	0	0
TOTAL			66	76

### 2.1.3 Kinerja Pelayanan Dinas Kesehatan Kabupaten Musi Rawas

1. Pencapaian Kinerja Pelayanan Dinas Kesehatan lima tahun terakhir dapat di lihat pada tabel dibawah ini :

Tabel 2.1.3.1 Capaian Kinerja Sasaran Strategis pada Dinas Kesehatan dari Tahun 2020 - 2024

No	Sasaran strategis	Indikator Kinerja	Realisasi				
			2020	2021	2022	2023	2024
1	Meningkatnya Kondisi kesehatan masyarakat yang berkualitas	1. Angka Harapan Hidup	68,14	68,26	68,62	73,96	74,16 Tahun
		2. Angka Kematian Ibu	94,07 per 100.000 KH	123,41 per 100.000 KH	70,39 per 100.000 KH	30,82 per 100.000 KH	49,56 per 100.000 KH
		3. Angka Kematian Bayi	4,17 per 1.000 KH	6,17 per 1.000 KH	3,1 per 1.000 KH	2,00 per 1.000 KH	1,48 per 1.000 KH
		4. Prevalensi Stunting	-	6,85 %	4,1 %	4,48 %	5,1 %
2	Meningkatnya kualitas tata kelola Dinas Kesehatan	Nilai SAKIP Dinas Kesehatan Kabupaten Musi Rawas	BB	BB	BB (74,75)	BB (75,60)	A (80,30)
		Indeks Profesionalitas ASN Dinas Kesehatan	48,49	59,43	60,02	70,25	82,59

### 1) Angka Harapan Hidup

Target Angka Harapan Hidup (AHH) Kabupaten Musi Rawas pada tahun 2024 sebesar 69,75 tahun realisasi 74,16 tahun dengan capaian sebesar 106,32 % . Kebijakan Pemerintah Kabupaten Musi Rawas di bidang kesehatan secara konsisten dan berkelanjutan secara langsung berpengaruh terhadap peningkatan Angka Harapan Hidup itu sendiri. Peningkatan Akses dan Kualitas, baik itu pelayanan maupun fasilitas kesehatan mampu meningkatkan cakupan pelayanan kesehatan bagi masyarakat, sehingga angka kesakitan (Morbiditas) dan angka kematian (Mortalitas) dapat ditekan serendah mungkin.

### 2) Angka Kematian Ibu

Angka kematian Ibu dari target 88,05 per 100.000 kelahiran hidup dengan realisasi 49,56 per 100.000 kelahiran hidup dan capaian sebesar 143,71 % . Pada tahun 2024 berdasarkan target Angka kematian Ibu mengalami penurunan hal ini dikarenakan adanya kesadaran masyarakat untuk melakukan kunjungan pemeriksaan selama enam kali sesuai standar ke fasilitas pelayanan Kesehatan, peningkatan kompetensi nakes (khususnya bidan) dan peningkatan sarana dan prasarana kesehatan (Puskesmas dan Poskesdes), Pembukaan Akses Jalan dan Fasilitas merupakan penunjang kesehatan yang secara tidak langsung dapat menurunkan Angka Kematian Ibu.

### 3) Angka Kematian Bayi

Pada tahun 2023 target angka kematian Bayi sebesar 2,5 per 1.000 kelahiran hidup, dimana realisasi adalah 1,48 per 1.000 kh dengan capaian sebesar 140,80 % . Penurunan Angka kematian Bayi di tahun 2024 di pengaruhi adanya pemenuhan sarana dan prasarana Kesehatan pada fasilitas pelayanan Kesehatan, adanya kesadaran masyarakat terutama Ibu hamil melakukan pemeriksaan dan persalinan pada tenaga Kesehatan di fasyankes, tenaga Kesehatan yang berkonpten dan professional.

### 4) Prevalensi Stunting

Capaian Prevalensi stunting pada Kabupaten Musi Rawas sebesar tahun 2024 sebesar 5,1% dari target 4 % . Hal ini menunjukkan bahwa kasus stunting dalam kategori rendah. Kegiatan terkait prevalensi stunting anatara lain intervensi gizi spesipik (makanan pendamping ASI, ASI Eksklusif, Inisiasi menyusui dini (IMD), Vitamin A, PMT Ibu hamil KEK, PMT anak gizi kurang)

rata-rata sudah mencapai target. Perhitungan stunting melalui e ppgm berdasarkan by name, by address yang dilakukan melalui pengukuran di Posyandu dan kunjungan rumah.

Dalam rangka penurunan stunting pada tahun 2024, Dinas Kesehatan melalui program pemenuhan upaya Kesehatan perorangan dan upaya Kesehatan Masyarakat, sub kegiatan pengelolaan pelayanan gizi Masyarakat mengadakan pelaksanaan kegiatan Pemberian Makanan Tambahan (PMT) Lokal. Salah satu pendekatan yang efektif adalah dengan memanfaatkan bahan lokal yang tersedia di lingkungan desa untuk menciptakan makanan tambahan yang sehat dan kaya nutrisi. Pendekatan pemberian makanan tambahan dengan bahan lokal di desa sangat relevan dengan pengentasan stunting. Dengan memanfaatkan bahan lokal yang kaya akan nutrisi, kita dapat menyediakan makanan tambahan yang diperlukan oleh anak-anak untuk pertumbuhan yang optimal. Bahan-bahan lokal ini sering kali mengandung vitamin, mineral, protein, dan serat yang esensial untuk perkembangan fisik dan kognitif anak-anak.

5). Nilai hasil evaluasi SAKIP Dinas Kesehatan Kabupaten Musi Rawas

Dinas Kesehatan pada tahun 2024 memperoleh nilai SAKIP A (80,30). SAKIP merupakan Sistem Akuntabilitas Kinerja Instansi Pemerintahan, dimana sistem ini merupakan integrasi dari sistem perencanaan, sistem penganggaran dan sistem pelaporan kinerja, yang selaras dengan pelaksanaan sistem akuntabilitas keuangan. Dalam hal ini, setiap organisasi diwajibkan mencatat dan melaporkan setiap penggunaan keuangan negara serta kesesuaiannya dengan ketentuan yang berlaku.

Sistem akuntabilitas kinerja instansi pemerintah (SAKIP) merupakan penerapan manajemen kinerja pada sektor publik yang sejalan dan konsisten dengan penerapan reformasi birokrasi, yang berorientasi pada pencapaian outcomes dan upaya untuk mendapatkan hasil yang lebih baik dan bertujuan untuk mengukur kinerja organisasi.

6) Indeks Profesionalitas ASN Dinas Kesehatan

Nilai Indeks profesionalitas ASN Dinas Kesehatan Tahun 2024 sebesar 82,59 dari target 90 dengan capaian 91,76 %

Beberapa penyebab dari keberhasilan capaian indikator kinerja sasaran strategis yaitu meningkatnya kondisi masyarakat yang berkualitas dengan indikator Angka Kematian Ibu, Angka kematian Bayi dan Prevalensi Stunting pada Dinas Kesehatan Kabupaten Musi Rawas Tahun 2024 antara lain :

1. Kesadaran masyarakat untuk melakukan kunjungan pemeriksaan selama enam kali dan sesuai standar.
2. Ibu hamil melakukan pemeriksaan dan persalinan pada tenaga Kesehatan di fasilitas pelayanan Kesehatan.
3. Tenaga Kesehatan yang berkompeten dan professional
4. Pemenuhan sarana dan prasarana Kesehatan pada fasilitas pelayanan Kesehatan.
5. Prevalensi stunting sudah memenuhi target, dikarenakan kegiatan intervensi gizi spesipik (Makanan Pendamping Asi, Asi eksklusif, Inisiasi menyusui dini (IMD), Vitamin A, PMT ibu Hamil KEK, PMT anak gizi kurang) rata-rata sudah mencapai target. Disamping itu, Pendekatan pemberian makanan tambahan dengan bahan lokal di desa merupakan contoh pendekatan lintas sektor yang dapat memberikan dampak positif terhadap pengentasan stunting.
6. Perhitungan stunting melalui e ppgm berdasarkan by name, by address yang dilakukan melalui pengukuran di Posyandu dan kunjungan rumah.

Beberapa penyebab dari permasalahan capaian indikator pada Dinas Kesehatan antara lain Kegiatan antara bidang dan pengelola program belum semuanya bersinergi.

Solusi yang akan dilakukan agar target indikator kinerja pada Dinas Kesehatan tercapai antara lain :

1. Sinergitas dalam melaksanakan kegiatan dan pengelola program antar bidang baik di Dinas Kesehatan maupun Puskesmas dalam rangka pencapaian target indikator kinerja.
2. Pemenuhan dokumen sebagai data/informasi untuk evaluasi Akuntabilitas Kinerja Instansi pada perangkat daerah

Dinkes melalui kegiatan standarisasi pelayanan kesehatan terus berusaha memberikan fasilitasi dan pembinaan terhadap fasyankes (RS, Puskesmas, Poskesdes, Klinik Swasta), Sehingga diharapkan dengan adanya standarisasi, maka masyarakat dapat memperoleh pelayanan kesehatan yang berkualitas. Kedepannya Dinas Kesehatan berupaya terus untuk meningkatkan upaya kuratif, promotive, kuratif dan rehabilitative sehingga derajat Kesehatan dapat tercapai.

2. Capaian Kinerja Standar Pelayanan Minimal Pada Dinas Kesehatan Kabupaten Musi Rawas lima tahun terakhir.

Standar Pelayanan Minimal pada Dinas Kesehatan Kabupaten Musi Rawas menjadi salah satu acuan untuk menyusun perencanaan dan penganggaran penyelenggaraan Pemerintahan Daerah. Dinas Kesehatan Kabupaten Musi Rawas menyusun rencana pencapaian SPM yang memuat target tahunan pencapaian SPM dengan mengacu pada batas waktu pencapaian SPM sesuai dengan Peraturan/Keputusan Menteri. Rencana pencapaian SPM dalam Rencana Pembangunan Jangka Menengah Daerah (RPJMD) dan Rencana Strategi Satuan Kerja Perangkat Daerah (Renstra SKPD). Target tahunan pencapaian SPM dituangkan ke dalam Rencana Kerja Satuan Kerja Perangkat Daerah (Renja SKPD), Rencana Kerja dan Anggaran Satuan Kerja Perangkat Daerah (RKA-SKPD) sesuai klasifikasi belanja daerah dengan mempertimbangkan kemampuan keuangan daerah.

Capaian kinerja Standar Pelayanan Minimal pada Dinas Kesehatan Kabupaten Musi Rawas lima tahun terakhir dapat di lihat dari table di bawah ini :

Tabel 2.1.3.2.1 Capaian Standar Pelayanan Minimal  
Pada Dinas Kesehatan Kabupaten Musi Rawas Tahun 2020-2024

No	Standar Pelayanan Minimal (SPM)	Satuan	Target	Realisasi				
				2020	2021	2022	2023	2024
1	Pelayanan kesehatan Ibu Hamil	%	100	92,4	96,00	95,64	97,88	94,85
2	Pelayanan kesehatan Ibu Bersalin	%	100	95	92,00	90,05	97,88	84,48
3	Pelayanan kesehatan Bayi Baru Lahir	%	100	99,2	96,39	99,69	85,96	89,91
4	Pelayanan kesehatan Balita	%	100	90	94,00	96,13	96,80	98,08
5	Pelayanan kesehatan Pada Usia Pendidikan Dasar	%	100	97,3	87,00	90,20	98,24	100
6	Pelayanan kesehatan Pada Usia Produktif	%	100	83	81,00	85,78	100	100
7	Pelayanan kesehatan Pada Usia Lajut	%	100	93,1	91,31	89,39	94,61	96,98
8	Pelayanan kesehatan Penderita Hipertensi	%	100	86	78,00	94,29	97,21	97,30

9	Pelayanan kesehatan Penderita Diabetes Melitus	%	100	85	70,00	94,65	97,75	97,76
10	Pelayanan kesehatan Orang dengan Gangguan Jiwa Berat	%	100	99	72,44	100	100	100
11	Persentase orang terduga TBC mendapatkan pelayanan TBC sesuai standar	%	100	34	52,38	100	100	100
12	Persentase orang dengan risiko terinfeksi HIV mendapatkan pelayanan deteksi dini HIV sesuai standar	%	100	54,4	68,70	92,87	93,87	71,73

#### 2.1.4 Kelompok Sasaran Layanan

Kelompok sasaran merupakan kelompok orang-orang yang akan menerima layanan program dan kegiatan pelayanan kesehatan. Adapun kelompok sasaran dari program dan kegiatan pelayanan Dinas Kesehatan Kabupaten Musi Rawas secara keseluruhan yaitu masyarakat Kabupaten Musi Rawas. Kelompok sasaran layanan Kesehatan Adalah sebagai berikut :

1. Kesehatan Ibu dan Anak yang mencakup ibu hamil, ibu bersalin, ibu nifas, dan anak usia dini hingga remaja.
2. Perbaikan Gizi Masyarakat: Anak-anak, ibu hamil, dan masyarakat dengan gizi buruk.
3. Pengendalian Penyakit: Kelompok dengan risiko tinggi atau rentan terhadap penyakit tertentu, misalnya penyakit tidak menular atau menular.
4. Usia Lanjut (Lansia): Fokus pada peningkatan kesehatan dan pelayanan bagi kelompok lanjut usia.
5. Promosi Kesehatan dan Pemberdayaan Masyarakat

Sasaran promosi Kesehatan pada tingkat pelayanan promotif adalah pada kelompok orang sehat dengan tujuan agar mereka mampu meningkatkan kesehatannya. Sasaran promosi Kesehatan preventif adalah kelompok yang berisiko tinggi misalnya kelompok ibu hamil, ibu menyusui, para perokok, kelompok obesitas/kegemukan untuk mencegah kelompok- kelompok ini agar tidak terkena penyakit.

Promosi Kesehatan pada tingkat kuratif sasarannya adalah para penderita penyakit terutama penyakit kronis seperti tuberculosis, Hipertensi, diabetes mellitus, dan sebagainya. Tujuannya agar kelompok ini mampu mencegah penyakit tersebut tidak menjadi lebih parah.

## 2.2. Permasalahan dan Isu Strategis Pada Dinas Kesehatan Kabupaten Musi Rawas

### 2.2.1 Permasalahan pelayanan Dinas Kesehatan Kabupaten Musi Rawas

Analisis isu-isu strategis merupakan bagian penting dan sangat menentukan di dalam proses penyusunan Rencana Strategis Dinas Kesehatan Kabupaten Musi Rawas. Identifikasi isu yang tepat dan bersifat strategis meningkatkan akseptabilitas prioritas pembangunan yang dapat dioperasionalkan dan secara moral serta etika birokratis dapat dipertanggungjawabkan. Dinamika perubahan lingkungan strategis berpengaruh terhadap program dan kegiatan yang dilaksanakan oleh Dinas Kesehatan Kabupaten Musi Rawas. Penentuan Isu – Isu Strategis dapat dilihat dari :

#### a. Kekuatan (*Strength*)

##### 1. Kebijakan Pemerintahan Daerah di Bidang Kesehatan

Penyelenggaraan proses kebijakan kesehatan di Kabupaten Musi Rawas dilakukan secara optimal dengan mengacu pada kebijakan pembangunan nasional, penetapan skala prioritas dan berorientasi pada kepentingan masyarakat. Kebijakan pembangunan kesehatan terus mengalami perubahan yang fundamental, tidak hanya kebijakan mengenai pemerataan pembangunan kesehatan, namun lebih pada peningkatan mutu pelayanan kesehatan.

Hal tersebut tercermin dengan peningkatan fungsi puskesmas menjadi puskesmas perawatan dan puskesmas mampu bersalin. Pelayanan Kesehatan lebih banyak dicurahkan pada perbaikan mutu, pemenuhan standar dan pengembangan pelayanan publik pada masyarakat.

##### 2. Dukungan Pembiayaan

Dukungan pembiayaan merupakan dukungan pengalokasian dan pembelanjaan dana kesehatan untuk mendukung penyelenggaraan pembangunan kesehatan guna mencapai derajat kesehatan yang setinggi-tingginya. Telah dilakukan pemantapan pembiayaan kesehatan kearah kesiapan konsep, kelembagaan dan dukungan terhadap penerapan Jaminan Kesehatan Nasional

b. Kelemahan (*Weaknesss*)

1. Mutu Pelayanan Kesehatan

Mutu pelayanan kesehatan yang baik dan sesuai dengan standar merupakan tantangan bagi pelayanan kesehatan di Kabupaten Musi Rawas, terutama penyelenggaraan pembangunan kesehatan yang sepenuhnya dilaksanakan secara profesional.

2. Tenaga Kesehatan

Jumlah dan jenis tenaga kesehatan terus meningkat, namun kebutuhan dan pemerataan distribusinya belum terpenuhi.

3. Manajemen Kesehatan

Manajemen kesehatan baik administrasi kesehatan, sistem informasi, belum sepenuhnya dapat menunjang pembangunan kesehatan. Sistem informasi di pengaruhi banyak faktot antara lain ketersediaan jaringan, input dari *entri point* di sarana pelayanan kesehatan. Masih ada bebrapa wilayah yang belum bisa mengakses layanan komunikasi (*blank sport area*)

c. Peluang (*opportunities*)

1. Komitmen terhadap pelaksanaan *Sustanible Development Goals* (SDGs).

2. Tersedianya dana Alokasi dari Pemerintah pusat melalui DAK, APBN untuk pembangunan kesehatan.

3. Kerjasama dan Kemitraan

Masalah kesehatan adalah masalah nasional yang tidak dapat terlepas dari kebijakan sektor lain sehingga upaya pemecahannya harus melibatkan sektor terkait. Isu utamanya adalah bagaimana upaya untuk meningkatkan kerjasama lintas sektor agar lebih efektif. Meningkatnya secara bermakna kerja sama lintas sektor dalam pembangunan kesehatan merupakan peluang dalam memberikan kontribusi positif sektor lain terhadap kesehatan.

Kemitraan yang setara, terbuka dan saling menguntungkan ini merupakan peluang yang baik khususnya dalam pengembangan usaha swasta baik dalam skala daerah dan

nasional dalam membangun pelayanan kesehatan dasar dan rujukan, pencegahan penyakit dan peningkatan kesehatan.

d. Ancaman (*Treath*)

1. Derajat Kesehatan

Mortalitas (angka kematian bayi dan angka kematian ibu) merupakan indikator sensitive yang mengukur keberhasilan pembangunan kesehatan. Disamping itu beberapa penyakit menular dan tidak menular masih menjadi penyebab utama kematian untuk masa yang cukup lama, karena adanya determinan penyakit yang beragam di tingkat individu, keluarga dan masyarakat. Salah satu contoh wabah pandemic covid-19 yang masih berkepanjangan berpengaruh besar terhadap segala sector kehidupan terutama kesehatan.

2. Rendahnya perilaku Kesehatan

Perilaku hidup sehat dipengaruhi oleh tingkat pendidikan penduduk. Tingkat pendidikan yang masih rendah merupakan salah satu penyebab rendahnya pemahaman masyarakat terhadap informasi kesehatan dan perilaku sehat.

3. Sumber Daya Manusia Kesehatan

Belum terpenuhinya jumlah, jenis, kualitas serta penyebaran sumber daya manusia kesehatan. Distribusi tenaga kesehatan yang belum merata menyebabkan terjadinya disparitas pelayanan kesehatan antar wilayah.

Permasalahan pembangunan Kesehatan atau ***issue strategis*** pada Dinas Kesehatan Kabupaten Musi Rawas dilihat dari kondisi yang ada, maka identifikasi permasalahan berdasarkan tugas pokok dan fungsi adalah sebagaimana tabel berikut:

Tabel 2.2.1 Permasalahan pada Dinas Kesehatan Kabupaten Musi Rawas

Potensi Daerah yang Menjadi Kewenangan PD	Permasalahan Perangkat Daerah	Isu yang Relevan dengan Perangkat Daerah	Isu Lingkungan Dinamis yang Relevan dengan Perangkat Daerah			Isu Strategis Perangkat Daerah
			Global	Nasional	Regional	
Bidang Pelayanan kesehatan :						
1. Cakupan kepesertaan JKN	Masih terdapat masyarakat yang belum menjadi peserta JKN	1. Kesadaran masyarakat untuk mendapatkan diri sebagai peserta JKN masih rendah	-	Kepesertaan JKN baseline 2024 sebesar 98,42 %	Kepesertaan JKN baseline 2024 sebesar 97,57 %	Kepesertaan JKN 98,48 %
2. Kualitas mutu pelayanan Kesehatan sesuai siklus hidup	Masih terdapat Fasyankes yang belum terakreditasi Paripurna	Sarpras Fasyankes dan Jenis SDM yang belum sesuai standar	-	-	-	Fasyankes baik pemerintah dan swasta belum semua terakreditasi Paripurna
						Sarana dan Prasarana dan jenis tenaga kesehatan belum optimal

						dalam pemenuhan pelayanan kesehatan sesuai dengan siklus hidup
Bidang Kesehatan masyarakat						
Pengelolaan program Kesehatan ibu dan anak : Meningkatkan program Kesehatan ibu dan anak termasuk pemeriksaan kehamilan, persalinan aman, perawatan bayi baru lahir dan berupaya menurunkan angka kematian ibu dan bayi melalui berbagai intervensi Kesehatan	belum optimalnya Pelayanan Kesehatan Ibu dan Anak yang sesuai standar	Masih rendahnya Kesadaran masyarakat untuk pemeriksaan kehamilan di fasyankes	1. Setiap tahun lebih dari 300.000 perempuan meninggal akibat komplikasi kehamilan dan persalinan 2. Lebih dari 2 juta bayi meninggal sebelum usia satu bulan dan banyak yang meninggal dalam kandungan	AKI dan AKB di Indonesia masih tergolong tinggi di bandingkan dengan negara asean lainnya	Jumlah kematian ibu dan bayi melebihi target	Masih adanya kasus kematian ibu dan bayi

		Masih terdapat persalinan bukan di fasyankes	-	-	-	
		Masih rendahnya Kesadaran masyarakat pentingnya nutrisi pada masa kehamilan	-	-	-	
		Keadaan geografis suatu daerah	-	-	-	
	Kurangnya tenaga Kesehatan yang terampil	Kompetensi SDM yang belum profesional	-	-	-	
B. Peningkatan status gizi : Melaksanakan program perbaikan gizi masyarakat termasuk pencegahan	Belum optimalnya kegiatan penuntasan stunting	Pengetahuan masyarakat masih kurang		Masih tingginya prevalensi stunting	-	Masih tingginya prevalensi stunting

stunting, dan masalah gizi lainnya terutama pada kelompok rentan ibu hamil, bayi dan anak anak						
	lintas program belum terpadu	Dukungan lintas sektor belum optimal	Secara global angka stunting mengalami penurunan , namun masih ada tantangan besar untuk mencapai target penurunan 40% pada tahun 2025	Prevalensi stunting secara SSGI sebesar 19,8 % dan belum memenuhi target sebesar 20,1 %	Prevalensi stunting secara SSGI sebesar 15,9 % dan belum memenuhi target sebesar 20,1 %	Prevalensi stunting secara SSGI sebesar 19,3 % dan belum memenuhi target sebesar 20,1 %
	Kemandirian masyarakat	Kesadaran masyarakat ke	-	Peran serta masyarakat dan	Peran serta masyarakat dan	

	tentang gizi masih rendah	Posyandu masih rendah		lintas sektoral belum optimal	lintas sektoral belum optimal	
Bldang Pencegahan dan Pengendalian Penyakit (P2P)						
Penanganan penyakit menular : Mengendalikan dan menanggulangi penyakit menular seperti Tuberkulosis, HIV/AIDS, malaria, penyakit infeksi lainnya yang menjadi masalah Kesehatan di daerah.	Belum optimalnya upaya pencegahan dan pengendalian penyakit berbasis masyarakat.	Tingkat pengetahuan dan pemahaman masyarakat untuk melakukan deteksi dini penyakit masih kurang	Indonesia menempati posisi kedua dunia dalam hal Prevalensi TBC setelah india	Prevalensi TBC Nasional sebesar 1.050.000 kasus TBC	Prevalensi TBC sebesar 23.420 kasus TBC	Masih tinginya orang terduga tuberculosis yang belum ditemukan

		Stigma negatif masyarakat terhadap penyakit menular	-	-	-	
		Koordinasi lintas sektor belum optimal	-	-	-	
Penanggulangan penyakit tidak menular : Melakukan upaya pencegahan dan pengendalian PTM seperti hipertensi, diabetes, ODGJ, dan PTM lainnya	Masih rendahnya kasus PTM yang terkendali	Penyakit Tidak Menular (PTM) meningkat				

Bidang Sumber Daya Kesehatan						
Pengembangan SDM Kesehatan : Meningkatkan kualitas dan kuantitas tenaga SDMK melalui pelatihan, Pendidikan berkelanjutan dan profesional	Jumlah dan jenis tenaga kesehatan terus meningkat, tetapi kebutuhan dan pemerataan distribusinya belum merata	Distribusi tenaga Kesehatan yang belum merata	-	Pemenuhan SDMK belum memenuhi persyaratan pada Integrasi Layanan Primer (ILP)	Pemenuhan SDMK belum memenuhi persyaratan pada Integrasi Layanan Primer (ILP)	Masih kurangnya beberapa jumlah dan jenis SDMK serta distribusi ketenagaan yang belum merata
	Belum terpenuhinya jumlah, jenis, kualitas sumber daya manusia kesehatan	SDM Kesehatan yang belum Kompeten				
Meningkatkan sarana, prasarana,	Belum optimalnya	Sarana prasarana dan	-	-	-	Masih kurangnya

alat Kesehatan dan persediaan obat esensial dan perbekalan farmasi lainnya	sarpras dan alkes, obat, dan perbekalan farmasi dalam upaya peningkatan pelayanan kesehatan	alkes, obat, dan perbekalan farmasi dalam upaya peningkatan pelayanan Kesehatan belum terpenuhi secara maksimal				sarpras dan alkes, obat, dan perbekalan farmasi dalam upaya peningkatan pelayanan kesehatan
--	---	---	--	--	--	---

### 2.2.2 Isu Strategis

Berdasarkan dari permasalahan diatas , isu strategis yang di tetapkan pada Dinas Kesehatan Adalah masih rendahnya derajat kesehatan hidup masyarakat, bisa dilihat dari :

1. Masih adanya kasus kematian ibu
2. Masih tingginya angka kematian bayi
3. Masih tingginya Prevalensi stunting ( pendek dan sangat pendek pada balita)
4. Masih tingginya orang dengan tuberkulosis yang belum ditemukan
5. Masih tingginya prevalensi Penyakit Tidak Menular dan Kesehatan Jiwa

### BAB III

## TUJUAN, SASARAN, STRATEGI DAN ARAH KEBIJAKAN

#### 3.1 Tujuan Renstra Jangka Menengah Pada Dinas Kesehatan Kab. Musi Rawas

Penetapan tujuan dan sasaran merupakan tahap terpenting dalam perencanaan pembangunan yang menjadi dasar penyusunan kinerja pembangunan daerah untuk lima tahun mendatang dalam Rencana Strategi Dinas Kesehatan Kabupaten Musi Rawas Tahun 2025- 2029. Tujuan akan mengarahkan perumusan sasaran, kebijakan, program dan kegiatan dalam rangka merealisasikan misi, menunjukkan suatu kondisi yang ingin dicapai di masa mendatang, Sasaran adalah hasil yang diharapkan dari suatu tujuan yang diformulasikan secara terukur, spesifik, mudah dicapai, rasional, untuk dapat dilaksanakan dalam jangka waktu 5 (lima) tahun ke depan.

Tujuan Jangka menengah yang akan dicapai Dinas Kesehatan Kabupaten Musi adalah meningkatkan derajat kesehatan masyarakat dengan indikator Usia Harapan Hidup (UHH).

#### 3.2 Sasaran Strategis Jangka Menengah Dinas Kesehatan Kabupaten Musi Rawas

Keterkaitan visi misi Bupati Musi Rawas dengan Rencana Strategis pada Dinas Kesehatan Tahun 2025 – 2029 adalah :

#### KETERKAITAN VISI, MISI BUPATI MUSI RAWAS DENGAN RENSTRA DINAS KESEHATAN TAHUN 2025 SD 2029

**VISI :**  
**Musi Rawas Maju, Mandiri, Bermartabat,  
Berkelanjutan (MANTABKAN)**

Misi	Tujuan	Sasaran
Misi 2: Membangun Sumber Daya Manusia (SDM) yang berkualitas	Meningkatnya kualitas SDM yang berdaya saing	Meningkatnya Derajat Kesehatan

## 3.2.1 Kerangka Keterkaitan Sasaran RPJMD dengan Tujuan Renstra Dinas Kesehatan

VISI RPJMD	MISI RPJMD	Tujuan RPJMD	SASARAN RPJMD	NSPK DAN SASARAN RPJMD YANG RELEVAN	TUJUAN	SASARAN	INDIKATOR	SATUAN	TARGET					
									2025	2026	2027	2028	2029	2030
Musi Rawas Maju, Mandiri, Bermartabat, Berkelanjutan (MANTABKAN)	Misi 2 : Membangun sumber daya manusia (SDM) yang berkualitas	Meningkatkan kualitas SDM yang berdaya saing	Meningkatnya derajat kesehatan	Meningkatkan derajat kesehatan	Meningkatnya derajat kesehatan masyarakat		Usia Harapan Hidup (UHH)	Tahun	74,20	74,60	75,00	75,40	75,80	76,20
						Meningkatnya kondisi kesehatan masyarakat yang berkualitas	a. Angka Kematian Ibu	Per 100.00 KH	41,3	33,04	24,78	16,52	8,26	0
							b. Angka Kematian Bayi	Per 1.000 KH	1,23	0,99	0,74	0,49	0,25	0
							c. Prevalensi Stunting (peningkatan status gizi)	%	5,6	6,1	6,6	7,1	7,6	8,1
							d. Cakupan penemuan dan pengobatan kasus tuberkulosis (treatment coverage)	%	69	70	75	80	85	90
							e. Angka keberhasilan pengobatan tuberkulosis (treatment success rate)	%	90	90	90	90	90	90

							f. prevalensi Penyakit Tidak Menular yang terkendali	%	75	78	80	85	90	95
						Meningkatnya kualitas tata kelola Dinas Kesehatan	1. Nilai evaluasi SAKIP	Angka	80,32	80,35	80,40	80,45	80,50	80,55
							2. IP ASN	Angka	83	83,41	83,82	84,23	84,64	85,05

Untuk mendukung tujuan jangka menengah tersebut, Dinas Kesehatan Kabupaten Musi Rawas telah menetapkan Sasaran Strategis dan indikator kinerja yang mendukung Sasaran Strategis Bupati dan Wakil Bupati Musi Rawas dalam RPJMD Tahun 2025 - 2029, yaitu :

1. Meningkatnya kondisi kesehatan masyarakat yang berkualitas , dengan Indikator Kinerja :
  - a. Angka Kematian Ibu
  - b. Angka Kematian Bayi
  - c. Prevalensi Stunting (peningkatan status gizi)
  - d. Cakupan penemuan dan pengobatan kasus tuberkulosis (treatment coverage)
  - e. Angka keberhasilan pengobatan tuberkulosis (treatment success rate)
  - f. Prevalensi penyakit tidak menular yang terkendali
2. Meningkatnya kualitas tata kelola Dinas Kesehatan dengan Indikator kinerja :
  - a. Nilai evaluasi SAKIP
  - b. IP ASN

### 3.3. Strategi dan Kebijakan Perangkat Daerah dalam Mencapai Tujuan & Sasaran Renstra 2025-2029

Strategi merupakan rencana jangka panjang dan tindakan yang cermat yang dirancang untuk mencapai tujuan atau sasaran tertentu.

Tabel. 3.3.1 Teknik merumuskan tujuan dan sasaran Renstra Dinas Kesehatan Kabupaten Musi Rawas

NSPK DAN SASARAN RPJMD YANG RELEVAN	TUJUAN	SASARAN	INDIKATOR	SATUAN	BASELINE	TARGET					
						2025	2026	2027	2028	2029	2030
Meningkatkan derajat kesehatan	Meningkatnya derajat kesehatan masyarakat		Usia Harapan Hidup (UHH)	Tahun	74,16	74,20	74,60	75,00	75,40	75,80	76,20
		Meningkatnya kondisi kesehatan masyarakat yang berkualitas	a. Angka Kematian Ibu	Per 100.00 KH	49,56	41,3	33,04	24,78	16,52	8,26	0
			b. Angka Kematian Bayi	Per 1.000 KH	1,48	1,23	0,99	0,74	0,49	0,25	0
			c. Prevalensi Stunting (peningkatan status gizi)	%	5,1	5,6	6,1	6,6	7,1	7,6	8,1
			d. Cakupan penemuan dan pengobatan kasus tuberkulosis (treatment coverage)	%	69	69	70	75	80	85	90
			e. Angka keberhasilan pengobatan tuberkulosis (treatment success rate)	%	90	90	90	90	90	90	90
			f. prevalensi Penyakit Tidak Menular yang terkendali	%	73	75	78	80	85	90	95
		Meningkatnya kualitas tata kelola Dinas	1. Nilai evaluasi SAKIP	Angka	80,3	80,32	80,35	80,40	80,45	80,50	80,55

	Kesehatan										
		2. IP ASN	Angka	82,59	83	83,41	83,82	84,23	84,64	85,05	

### 3.4. Arah Kebijakan Dinas Kesehatan Kabupaten Musi Rawas dalam mencapai tujuan dan sasaran Renstra PD

Kebijakan dan strategi merupakan langkah-langkah untuk mewujudkan Visi dan Misi Kabupaten Musi Rawas periode tahun 2025 - 2029, maka pembangunan kesehatan Kabupaten Musi Rawas dilaksanakan sebagai berikut :

Tabel 3.4.1 Strategi dan Kebijakan Dinas Kesehatan dalam Mencapai Tujuan dan Sasaran Rencana Strategis Tahun 2025-2029

Visi : Musi Rawas Maju, Mandiri, Bermartabat, Berkelanjutan (MANTABKAN)			
Misi 2 : Membangun Sumber Daya Manusia (SDM) yang berkualitas			
Tujuan	Sasaran	Strategi	Kebijakan
Meningkatnya derajat kesehatan masyarakat	Meningkatnya Kondisi kesehatan masyarakat yang berkualitas	Meningkatkan Komunikasi Informasi dan Edukasi (KIE) kesehatan	Penyediaan Sarana dan Prasarana Promosi Kesehatan
			Sosialisasi, Informasi dan Evaluasi Hidup Sehat
		Pengembangan Upaya Kesehatan berbasis Masyarakat (UKBM)	Advokasi kepada Pemerintah Daerah tentang Gerakan Masyarakat Hidup Sehat
		Meningkatkan upaya pelayanan kesehatan	Penyusunan Rencana Aksi Penurunan

		keluarga dan	Stunting
		perbaikan gizi masyarakat	Konvergensi Pemerintah Provinsi dengan Kabupaten Lokus Stunting (17 Kab/Kota)
		Meningkatkan Pelayanan Kesehatan Ibu dan Anak	Advokasi ke Pemerintah Daerah terkait Pelayanan Kesehatan Ibu dan Anak
			Semua Ibu harus melakukan Persalinan dengan Tenaga Kesehatan di dan Fasilitas Kesehaatn
			Semua Neonatus, Bayi dan Balita mendapatkan Pelayanan Kesehatan sesuai Standar
		Meningkatkan pembinaan kualitas lingkungan pemukiman (air	Penyusunan Peraturan Daerah tentang Kesehatan Lingkungan
		bersih, sanitasi, persampahan)	Penguatan Kelembagaan Organisasi Lintas

			Sektor dan Lintas Program
		Meningkatkan pelaksanaan program ILP	Penguatan Koordinasi Lintas Sektor dan lintas program
		Meningkatkan upaya pencegahan dan pengendalian penyakit menular dan tidak menular	Regulasi tentang pencegahan dan pengendalian penyakit menular dan tidak menular
			Penguatan Koordinasi Lintas Sektor dan lintas program
			Pendidikan dan pelatihan tenaga kesehatan
		Meningkatkan Cakupan Imunisasi dasar, dan Surveilans aktif 3 T (Tracking, Testing, Treatment)	Penguatan Kapasitas Petugas Imunisasi
			Penguatan Koordinasi Lintas Sektor dan lintas program
		Meningkatkan Sumber Daya Kesehatan	Penyusunan Perencanaan Kebutuhan SDM Kesehatan di Kabupaten/ Kota
			Pemenuhan Kebutuhan

			Sarana, Prasarana dan Alat Kesehatan di setiap Jenjang Fasilitas Kesehatan
			Penyediaan Obat, Vaksin setiap tahunnya sesuai dengan Kebutuhan Program Pelayanan Kesehatan
		Meningkatkan pelayanan kesehatan	Penguatan Koordinasi Lintas Sektor dan lintas program
			Kerjasama Lintas Program, Lintas Sektor dan Dunia Usaha untuk mendukung Kesehatan
			Penguatan Koordinasi Lintas Sektor dan lintas program

## **BAB IV**

### **PROGRAM, KEGIATAN, SUB KEGIATAN DAN KINERJA PENYELNGGARAAN BIDANG URUSAN**

#### 4.1 Program/Kegiatan/Sub Kegiatan Pada Rencana Strategis Dinas Kesehatan Kabupaten Musi Rawas Tahun 2025 – 2029.

Program merupakan penjabaran dari kebijakan secara menyeluruh yang akan dilaksanakan oleh setiap badan, dinas dan lembaga teknis daerah secara terintegrasi sesuai dengan kewenangan yang dimiliki. Program juga merupakan salah satu elemen perencanaan strategis bagi tercapainya kebijakan yang telah ditetapkan serta kemudian dijabarkan ke dalam kegiatan dan sub kegiatan.

Program dan kegiatan strategis mengacu pada arah kebijakan umum pembangunan Pemerintah Kabupaten Musi Rawas sebagaimana tertuang dalam RPJMD Kabupaten Musi Rawas Tahun 2021 – 2026. Program dirumuskan untuk menjawab permasalahan strategis dan isu strategis dalam mencapai tujuan dan sasaran yang telah ditetapkan. Setiap program dan kegiatan ditetapkan target capaian pada setiap tahun. Untuk mencapai target tersebut dialokasikan dana berupa pagu indikatif. Antara target yang telah ditetapkan dengan alokasi dana merupakan dua hal yang saling terkait satu dengan lainnya.

Program merupakan penjabaran dari kebijakan secara menyeluruh yang akan dilaksanakan oleh setiap badan, dinas dan lembaga teknis daerah secara terintegrasi sesuai dengan kewenangan yang dimiliki. Program juga merupakan salah satu elemen perencanaan strategis bagi tercapainya kebijakan yang telah ditetapkan serta kemudian dijabarkan ke dalam kegiatan-kegiatan dan sub kegiatan.

Dinas Kesehatan menangani urusan pemerintahan bidang kesehatan memiliki Program terkait peningkatan pelayanan kesehatan yaitu dapat di lihat pada tabel dibawah ini :

Tabel 4.1.1. Program, Kegiatan dan Sub Kegiatan Dinas Kesehatan Kabupaten Musi Rawas Tahun 2025 -2029

KODE					NOMENKLATUR URUSAN KABUPATEN/KOTA	KINERJA	INDIKATOR	SATUAN
URUSAN / UNSUR	BIDANG URUSAN / BIDANG UNSUR	PROGRAM	KEGIATAN	SUB KEGIATAN				
1	02	02			PROGRAM PEMENUHAN UPAYA KESEHATAN PERORANGAN DAN UPAYA KESEHATAN MASYARAKAT			
1	02	02	2.01		Penyediaan Fasilitas Pelayanan Kesehatan untuk UKM dan UKP Kewenangan Daerah Kabupaten/Kota			
1	02	02	2.01	0001	Pembangunan Rumah Sakit beserta Sarana dan Prasarana Pendukungnya	Terpenuhinya Rumah Sakit Baru dengan Rasio Tempat Tidur Terhadap Jumlah Penduduk Minimal 1:1000	Jumlah Rumah Sakit Baru yang Memenuhi Rasio Tempat Tidur Terhadap Jumlah Penduduk Minimal 1:1000	Unit
1	02	02	2.01	0002	Pembangunan Puskesmas	Terbangunnya Pusat Kesehatan Masyarakat (Puskesmas)	Jumlah Pusat Kesehatan Masyarakat (Puskesmas) yang Dibangun	Unit
1	02	02	2.01	0003	Pembangunan Fasilitas Kesehatan Lainnya	Terbangunnya Fasilitas Kesehatan Lainnya	Jumlah Fasilitas Kesehatan Lainnya yang Dibangun	Unit
1	02	02	2.01	0004	Pembangunan Rumah Dinas Tenaga Kesehatan	Terbangunnya Rumah Dinas Tenaga Kesehatan	Jumlah Rumah Dinas Tenaga Kesehatan yang Dibangun	Unit
1	02	02	2.01	0006	Pengembangan Puskesmas	Tersedianya Puskesmas yang Ditingkatkan Sarana, Prasarana, Alat Kesehatan dan SDM agar Sesuai Standar	Jumlah Puskesmas yang Ditingkatkan Sarana, Prasarana, Alat Kesehatan dan SDM agar Sesuai Standar	Unit

URUSAN / UNSUR	BIDANG URUSAN / BIDANG UNSUR	KODE			NOMENKLATUR URUSAN KABUPATEN/KOTA	KINERJA	INDIKATOR	SATUAN
		PROGRAM	KEGIATAN	SUB KEGIATAN				
1	02	02	2.01	0007	Pengembangan Fasilitas Kesehatan Lainnya	Terlaksananya Pengembangan Fasilitas Kesehatan Lainnya Sesuai Standar	Jumlah Fasilitas Kesehatan Lainnya yang Ditingkatkan Sarana, Prasarana, Alat Kesehatan dan SDM agar Sesuai Standar	Unit
1	02	02	2.01	0008	Rehabilitasi dan Pemeliharaan Rumah Sakit	Tersedianya Sarana, Prasarana dan Alat Kesehatan yang Telah Dilakukan Program Rehabilitasi dan Pemeliharaan Oleh Rumah Sakit	Jumlah Sarana, Prasarana dan Alat Kesehatan yang Telah Dilakukan Program Rehabilitasi dan Pemeliharaan Oleh Rumah Sakit	Unit
1	02	02	2.01	0009	Rehabilitasi dan Pemeliharaan Puskesmas	Tersedianya Sarana, Prasarana dan Alat Kesehatan yang Telah Dilakukan Rehabilitasi dan Pemeliharaan oleh Puskesmas	Jumlah Sarana, Prasarana dan Alat Kesehatan yang Telah Dilakukan Rehabilitasi dan Pemeliharaan Oleh Puskesmas	Unit
1	02	02	2.01	0010	Rehabilitasi dan Pemeliharaan Fasilitas Kesehatan Lainnya	Tersedianya Sarana , Prasarana dan Alat Kesehatan yang Telah Dilakukan Rehabilitasi dan Pemeliharaan oleh Fasilitas Kesehatan Lainnya	Jumlah Sarana , Prasarana dan Alat Kesehatan yang Telah Dilakukan Rehabilitasi dan Pemeliharaan oleh Fasilitas Kesehatan Lainnya	Unit
1	02	02	2.01	0011	Rehabilitasi dan Pemeliharaan Rumah Dinas Tenaga Kesehatan	Tersedianya Sarana dan Prasarana Rumah Dinas Tenaga Kesehatan yang Telah Dilakukan Rehabilitasi dan Pemeliharaan	Jumlah Sarana dan Prasarana Rumah Dinas Tenaga Kesehatan yang Telah Dilakukan Rehabilitasi dan Pemeliharaan	Unit

KODE					NOMENKLATUR URUSAN KABUPATEN/KOTA	KINERJA	INDIKATOR	SATUAN
URUSAN / UNSUR	BIDANG URUSAN / BIDANG UNSUR	PROGRAM	KEGIATAN	SUB KEGIATAN				
1	02	02	2.01	0014	Pengadaan Alat Kesehatan/Alat Penunjang Medik Fasilitas Pelayanan Kesehatan	Tersedianya Alat Kesehatan/Alat Penunjang Medik Fasilitas Pelayanan Kesehatan	Jumlah Alat Kesehatan/Alat Penunjang Medik Fasilitas Pelayanan Kesehatan yang Disediakan	Unit
1	02	02	2.01	0015	Pengadaan dan Pemeliharaan Alat Kalibrasi	Terlaksananya Penyediaan dan Pemeliharaan Alat Pengujian dan Kalibrasi pada Unit Pemeliharaan Fasilitas Kesehatan Regional/Regional Maintenance Center	Jumlah Penyediaan dan Pemeliharaan Alat Uji dan Kalibrasi Pada Unit Pemeliharaan Fasilitas Kesehatan Regional/Regional Maintenance Center	Unit
1	02	02	2.01	0020	Pemeliharaan Rutin dan Berkala Alat Kesehatan/Alat Penunjang Medik Fasilitas Pelayanan Kesehatan	Terpeliharanya Alat Kesehatan/Alat Penunjang Medik Fasilitas Layanan Kesehatan Sesuai Standar	Jumlah Alat Kesehatan/Alat Penunjang Medik Fasilitas Layanan Kesehatan yang Terpelihara Sesuai Standar	Unit

KODE					NOMENKLATUR URUSAN KABUPATEN/KOTA	KINERJA	INDIKATOR	SATUAN
URUSAN / UNSUR	BIDANG URUSAN / BIDANG UNSUR	PROGRAM	KEGIATAN	SUB KEGIATAN				
1	02	02	2.01	0022	Pengembangan Rumah Sakit	Tersedianya Rumah sakit yang ditingkatkan sarana, prasarana, alat kesehatan dan SDM agar sesuai standar jenis pelayanan rumah sakit berdasarkan kelas rumah sakit yang memenuhi rasio tempat tidur terhadap jumlah penduduk minimal 1:1000 dan/atau dalam rangka peningkatan kapasitas pelayanan rumah sakit	Jumlah Rumah sakit yang ditingkatkan sarana, prasarana, alat kesehatan dan SDM agar sesuai standar jenis pelayanan rumah sakit berdasarkan kelas rumah sakit yang memenuhi rasio tempat tidur terhadap jumlah penduduk minimal 1:1000 dan/atau dalam rangka peningkatan kapasitas pelayanan rumah sakit	Unit
1	02	02	2.01	0023	Pengadaan Obat, Bahan Habis Pakai, Bahan Medis Habis Pakai,, Vaksin, Makanan dan Minuman di Fasilitas Kesehatan	Tersedianya Obat, Bahan Habis Pakai, Bahan Medis Habis Pakai, Vaksin, Makanan dan Minuman di Fasilitas Kesehatan	Jumlah Obat, Bahan Habis Pakai, Bahan Medis Habis Pakai, Vaksin, Makanan dan Minuman di Fasilitas Kesehatan yang disediakan	Paket
1	02	02	2.01	0024	Pengelolaan Pelayanan Kesehatan Dasar Melalui Pendekatan Keluarga	Terlaksananya Pendekatan Keluarga yang Diawali Tahapan Kunjungan Keluarga	Jumlah Keluarga yang Sudah Dikunjungi dan Diintervensi Masalah Kesehatannya oleh Tenaga Kesehatan Puskesmas	Keluarga

KODE					NOMENKLATUR URUSAN KABUPATEN/KOTA	KINERJA	INDIKATOR	SATUAN
URUSAN / UNSUR	BIDANG URUSAN / BIDANG UNSUR	PROGRAM	KEGIATAN	SUB KEGIATAN				
1	02	02	2.01	0025	Pengembangan Pendekatan Pelayanan Kesehatan di DTPK (Pelayanan Kesehatan Bergerak, Gugus Pulau, Pelayanan Kesehatan Berbasis Telemedicine)	Terlaksananya Pengembangan Pendekatan Pelayanan Kesehatan di DTPK (Pelayanan Kesehatan Bergerak, Gugus Pulau, Pelayanan Kesehatan Berbasis Telemedicine)	Jumlah Pelayanan Kesehatan Di DTPK (Pelayanan Kesehatan Bergerak, Gugus Pulau, Pelayanan Kesehatan Berbasis Telemedicine) yang Dilakukan Pengembangan	Layanan
1	02	02	2.01	0026	Distribusi Alat Kesehatan, Obat, Bahan Habis Pakai, Bahan Medis Habis Pakai, Vaksin, Makanan dan Minuman ke Fasilitas Kesehatan	Terlaksananya distribusi Alat Kesehatan, Obat, Bahan Habis Pakai, Bahan Medis Habis Pakai, Vaksin, Makanan dan Minuman ke Fasilitas Kesehatan	Jumlah distribusi Alat Kesehatan, Obat, Bahan Habis Pakai, Bahan Medis Habis Pakai, Vaksin, Makanan ke Fasilitas Kesehatan	Paket
1	02	02	2.02		Penyediaan Layanan Kesehatan untuk UKM dan UKP Rujukan Tingkat Daerah Kabupaten/Kota			
1	02	02	2.02	0001	Pengelolaan Pelayanan Kesehatan Ibu Hamil	Terkelolanya Pelayanan Kesehatan Ibu Hamil Sesuai Standar	Jumlah Ibu Hamil yang Mendapatkan Pelayanan Kesehatan Sesuai Standar	Orang
1	02	02	2.02	0002	Pengelolaan Pelayanan Kesehatan Ibu Bersalin	Terkelolanya Pelayanan Kesehatan Ibu Bersalin Sesuai Standar	Jumlah Ibu Bersalin yang Mendapatkan Pelayanan Kesehatan Sesuai Standar	Orang
1	02	02	2.02	0003	Pengelolaan Pelayanan Kesehatan Bayi Baru Lahir	Terkelolanya Pelayanan Kesehatan Bayi Baru Lahir Sesuai Standar	Jumlah Bayi Baru Lahir yang Mendapatkan Pelayanan Kesehatan Sesuai Standar	Orang

KODE					NOMENKLATUR URUSAN KABUPATEN/KOTA	KINERJA	INDIKATOR	SATUAN
URUSAN / UNSUR	BIDANG URUSAN / BIDANG UNSUR	PROGRAM	KEGIATAN	SUB KEGIATAN				
1	02	02	2.02	0004	Pengelolaan Pelayanan Kesehatan Balita	Terkelolanya Pelayanan Kesehatan Balita Sesuai Standar	Jumlah Balita yang Mendapatkan Pelayanan Kesehatan Sesuai Standar	Orang
1	02	02	2.02	0005	Pengelolaan Pelayanan Kesehatan pada Usia Pendidikan Dasar	Terkelolanya Pelayanan Kesehatan pada Usia Pendidikan Dasar Sesuai Standar	Jumlah Anak Usia Pendidikan Dasar yang Mendapatkan Pelayanan Kesehatan Sesuai Standar	Orang
1	02	02	2.02	0006	Pengelolaan Pelayanan Kesehatan pada Usia Produktif	Terlaksananya Pelayanan Kesehatan Usia Produktif Sesuai Standar	Jumlah Penduduk Usia Produktif yang Mendapatkan Pelayanan Kesehatan Sesuai Standar	Orang
1	02	02	2.02	0007	Pengelolaan Pelayanan Kesehatan pada Usia Lanjut	Terlaksananya Pengelolaan Pelayanan Kesehatan Usia Lanjut Sesuai Standar	Jumlah Penduduk Usia Lanjut yang Mendapatkan Pelayanan Kesehatan Sesuai Standar	Orang
1	02	02	2.02	0008	Pengelolaan Pelayanan Kesehatan Penderita Hipertensi	Terlaksananya Pengelolaan Pelayanan Kesehatan Penderita Hipertensi Sesuai Standar	Jumlah Penderita Hipertensi yang Mendapatkan Pelayanan Kesehatan Sesuai Standar	Orang
1	02	02	2.02	0009	Pengelolaan Pelayanan Kesehatan Penderita Diabetes Melitus	Terlaksananya Pengelolaan Pelayanan Kesehatan Penderita Diabetes Melitus Sesuai Standar	Jumlah Penderita Diabetes Melitus yang Mendapatkan Pelayanan Kesehatan Sesuai Standar	Orang
1	02	02	2.02	0010	Pengelolaan Pelayanan Kesehatan Orang dengan Gangguan Jiwa Berat	Terlaksananya Pengelolaan Pelayanan Kesehatan Orang dengan Gangguan Jiwa Berat Sesuai Standar	Jumlah Orang yang Mendapatkan Pelayanan Kesehatan Orang dengan Gangguan Jiwa Berat Sesuai Standar	Orang

KODE					NOMENKLATUR URUSAN KABUPATEN/KOTA	KINERJA	INDIKATOR	SATUAN
URUSAN / UNSUR	BIDANG URUSAN / BIDANG UNSUR	PROGRAM	KEGIATAN	SUB KEGIATAN				
1	02	02	2.02	0011	Pengelolaan Pelayanan Kesehatan Orang Terduga Tuberkulosis	Terlaksananya Pengelolaan Pelayanan Kesehatan Bagi Orang Terduga Tuberkulosis Sesuai Standar	Jumlah Orang Terduga Menderita Tuberkulosis yang Mendapatkan Pelayanan Sesuai Standar	Orang
1	02	02	2.02	0012	Pengelolaan Pelayanan Kesehatan Orang dengan Risiko Terinfeksi HIV	Terlaksananya Pengelolaan Pelayanan bagi Orang Terduga HIV Sesuai Standar	Jumlah Orang Terduga Menderita HIV yang Mendapatkan Pelayanan Sesuai Standar	Orang
1	02	02	2.02	0013	Pengelolaan Pelayanan Kesehatan bagi Penduduk pada Kondisi Kejadian Luar Biasa (KLB)	Terlaksananya Pengelolaan Pelayanan Kesehatan bagi Penduduk pada Kondisi Kejadian Luar Biasa (KLB) Sesuai Standar	Jumlah Dokumen Hasil Pengelolaan Pelayanan Kesehatan bagi Penduduk pada Kondisi Kejadian Luar Biasa (KLB) Sesuai Standar	Dokumen
1	02	02	2.02	0014	Pengelolaan Pelayanan Kesehatan bagi Penduduk Terdampak Krisis Kesehatan Akibat Bencana dan/atau Berpotensi Bencana	Terlaksananya Pengelolaan Pelayanan Kesehatan bagi Penduduk Terdampak Krisis Kesehatan Akibat Bencana dan/atau Berpotensi Bencana Sesuai Standar	Jumlah Dokumen Hasil Pengelolaan Pelayanan Kesehatan bagi Penduduk Terdampak Krisis Kesehatan Akibat Bencana dan/atau Berpotensi Bencana Sesuai Standar	Dokumen
1	02	02	2.02	0015	Pengelolaan Pelayanan Kesehatan Gizi Masyarakat	Terlaksananya Pengelolaan Pelayanan Kesehatan Gizi Masyarakat	Jumlah Dokumen Hasil Pengelolaan Pelayanan Kesehatan Gizi Masyarakat	Dokumen

KODE					NOMENKLATUR URUSAN KABUPATEN/KOTA	KINERJA	INDIKATOR	SATUAN
URUSAN / UNSUR	BIDANG URUSAN / BIDANG UNSUR	PROGRAM	KEGIATAN	SUB KEGIATAN				
1	02	02	2.02	0016	Pengelolaan Pelayanan Kesehatan Kerja dan Olahraga	Terlaksananya Pengelolaan Pelayanan Kesehatan Kerja dan Olahraga	Jumlah Dokumen Hasil Pengelolaan Pelayanan Kesehatan Kerja dan Olahraga	Dokumen
1	02	02	2.02	0017	Pengelolaan Pelayanan Kesehatan Lingkungan	Terlaksananya Pengelolaan Pelayanan Kesehatan Lingkungan	Jumlah Dokumen Hasil Pengelolaan Pelayanan Kesehatan Lingkungan	Dokumen
1	02	02	2.02	0018	Pengelolaan Pelayanan Promosi Kesehatan	Terlaksananya Pengelolaan Pelayanan Promosi Kesehatan	Jumlah Dokumen Hasil Pengelolaan Pelayanan Promosi Kesehatan	Dokumen
1	02	02	2.02	0019	Pengelolaan Pelayanan Kesehatan Tradisional, Akupuntur, Asuhan Mandiri, dan Tradisional Lainnya	Terkelolanya Pelayanan Kesehatan Tradisional, Akupuntur, Asuhan Mandiri dan Tradisional Lainnya	Jumlah Dokumen Hasil Pengelolaan Pelayanan Kesehatan Tradisional, Akupuntur, Asuhan Mandiri dan Tradisional Lainnya	Dokumen
1	02	02	2.02	0020	Pengelolaan Surveilans Kesehatan	Terlaksananya Pengelolaan Surveilans Kesehatan	Jumlah Dokumen Hasil Pengelolaan Surveilans Kesehatan	Dokumen
1	02	02	2.02	0021	Pengelolaan Pelayanan Kesehatan Orang dengan Masalah Kesehatan Jiwa (ODMK)	Terlaksananya Pengelolaan Pelayanan Kesehatan Orang dengan Masalah Kejiwaan (ODMK)	Jumlah Orang dengan Masalah Kejiwaan (ODMK) yang Mendapatkan Pelayanan Kesehatan	Orang
1	02	02	2.02	0022	Pengelolaan Pelayanan Kesehatan Jiwa dan NAPZA	Terlaksananya Pengelolaan Pelayanan Kesehatan Jiwa dan Penyalahguna NAPZA	Jumlah Penyalahguna NAPZA yang Mendapatkan Pelayanan Kesehatan	Orang

URUSAN / UNSUR	BIDANG URUSAN / BIDANG UNSUR	KODE			NOMENKLATUR URUSAN KABUPATEN/KOTA	KINERJA	INDIKATOR	SATUAN
		PROGRAM	KEGIATAN	SUB KEGIATAN				
1	02	02	2.02	0024	Pengelolaan Upaya Pengurangan Risiko Krisis Kesehatan dan Pasca Krisis Kesehatan	Terlaksananya Pengelolaan Upaya Pengurangan Risiko Krisis Kesehatan dan Pasca Krisis Kesehatan	Jumlah Dokumen Hasil Pengelolaan Upaya Pengurangan Risiko Krisis Kesehatan dan Pasca Krisis Kesehatan	Dokumen
1	02	02	2.02	0025	Pelayanan Kesehatan Penyakit Menular dan Tidak Menular	Terlaksananya Pelayanan Kesehatan Penyakit Menular dan Tidak Menular	Jumlah Dokumen Hasil Pelayanan Kesehatan Penyakit Menular dan Tidak Menular	Dokumen
1	02	02	2.02	0026	Pengelolaan Jaminan Kesehatan Masyarakat	Terlaksananya Pengelolaan Jaminan Kesehatan Masyarakat	Jumlah Dokumen Hasil Pengelolaan Jaminan Kesehatan Masyarakat	Dokumen
1	02	02	2.02	0027	Deteksi Dini Penyalahgunaan NAPZA di Fasyankes dan Sekolah	Terlaksananya Deteksi Dini Penyalahgunaan NAPZA di Fasilitas Pelayanan Kesehatan (Fasyankes) dan Sekolah	Jumlah Orang yang Menerima Layanan Deteksi Dini Penyalahgunaan NAPZA di Fasilitas Pelayanan Kesehatan (Fasyankes) dan Sekolah	Orang
1	02	02	2.02	0028	Pengambilan dan Pengiriman Spesimen Penyakit Potensial KLB ke Laboratorium Rujukan/Nasional	Terdistribusinya Spesimen Penyakit Potensial Kejadian Luar Biasa (KLB) ke Laboratorium Rujukan/Nasional	Jumlah Spesimen Penyakit Potensial Kejadian Luar Biasa (KLB) ke Laboratorium Rujukan/Nasional yang Didistribusikan	Paket
1	02	02	2.02	0029	Penyelenggaraan Kabupaten/Kota Sehat	Terselenggaranya Kabupaten/Kota Sehat	Jumlah Dokumen Hasil Penyelenggaraan Kabupaten/Kota Sehat	Dokumen

KODE					NOMENKLATUR URUSAN KABUPATEN/KOTA	KINERJA	INDIKATOR	SATUAN
URUSAN / UNSUR	BIDANG URUSAN / BIDANG UNSUR	PROGRAM	KEGIATAN	SUB KEGIATAN				
1	02	02	2.02	0030	Penyediaan Telemedicine di Fasilitas Pelayanan Kesehatan	Tersedianya Layanan Konsultasi Jarak Jauh antar Fasilitas Pelayanan Kesehatan (Fasyankes) Melalui Pelayanan Telemedicine Untuk Mendapatkan Akses Pelayanan Kesehatan yang Berkualitas	Jumlah Fasilitas Pelayanan Kesehatan (Fasyankes) yang Melayani Konsultasi Jarak Jauh antar Fasyankes Melalui Pelayanan Telemedicine untuk Mendapatkan Akses Pelayanan Kesehatan yang Berkualitas	Unit
1	02	02	2.02	0032	Operasional Pelayanan Rumah Sakit	Tersedianya Operasional Pelayanan Rumah Sakit	Jumlah Dokumen Operasional Pelayanan Rumah Sakit	Dokumen
1	02	02	2.02	0033	Operasional Pelayanan Puskesmas	Tersedianya Operasional Pelayanan Puskesmas	Jumlah Dokumen Operasional Pelayanan Puskesmas	Dokumen
1	02	02	2.02	0034	Operasional Pelayanan Fasilitas Kesehatan Lainnya	Tersedianya Operasional Pelayanan Fasilitas Kesehatan Lainnya	Jumlah Dokumen Operasional Pelayanan Fasilitas Kesehatan Lainnya	Dokumen
1	02	02	2.02	0035	Pelaksanaan Akreditasi Fasilitas Kesehatan di Kabupaten/Kota	Terlaksananya Akreditasi Fasilitas Kesehatan di Kabupaten/Kota	Jumlah Fasilitas Kesehatan yang Terakreditasi di Kabupaten/Kota	Unit
1	02	02	2.02	0036	Investigasi Awal Kejadian Tidak Diharapkan (Kejadian Ikutan Pasca Imunisasi dan Pemberian Obat Massal)	Terlaksananya Investigasi Awal Kejadian Tidak Diharapkan (Kejadian Ikutan Pasca Imunisasi dan Pemberian Obat Massal)	Jumlah Laporan Hasil Investigasi Awal Kejadian Tidak Diharapkan (Kejadian Ikutan Pasca Imunisasi dan Pemberian Obat Massal)	Laporan

URUSAN / UNSUR	URUSAN / BIDANG	URUSAN / BIDANG	KODE			NOMENKLATUR URUSAN KABUPATEN/KOTA	KINERJA	INDIKATOR	SATUAN
			PROGRAM	KEGIATAN	SUB KEGIATAN				
1	02	02	2.02	0037	Pelaksanaan Kewaspadaan Dini dan Respon Wabah	Terlaksananya Kewaspadaan Dini dan Respon Wabah	Jumlah Dokumen Hasil Pelaksanaan Kewaspadaan Dini dan Respon Wabah	Dokumen	
1	02	02	2.02	0038	Penyediaan dan Pengelolaan Sistem Penanganan Gawat Darurat Terpadu (SPGDT)	Tersedia dan Terkelolanya Public Safety Center (PSC 119) yang Terintegrasi Dengan Rumah Sakit Dalam Satu Sistem Penanganan Gawat Darurat Terpadu (SPGDT)	Jumlah Public Safety Center (PSC 119) Tersediaan, Terkelolaan dan Terintegrasi Dengan Rumah Sakit Dalam Satu Sistem Penanganan Gawat Darurat Terpadu (SPGDT)	Unit	
1	02	02	2.02	0040	Pengelolaan pelayanan kesehatan orang dengan Tuberkulosis	Terlaksananya pengelolaan pelayanan kesehatan orang dengan tuberkulosis	Jumlah orang dengan Tuberkulosis yang mendapatkan pelayanan kesehatan sesuai standar	Orang	
1	02	02	2.02	0041	Pengelolaan pelayanan kesehatan orang dengan HIV (ODHIV)	Terlaksananya pengelolaan pelayanan kesehatan orang dengan HIV (ODHIV)	Jumlah orang dengan HIV (ODHIV) yang mendapatkan pelayanan kesehatan sesuai standar	Orang	
1	02	02	2.02	0042	Pengelolaan pelayanan kesehatan Malaria	Terlaksananya pengelolaan pelayanan kesehatan Malaria	Jumlah orang yang mendapatkan pelayanan kesehatan malaria	Orang	
1	02	02	2.02	0043	Pengelolaan Kawasan tanpa rokok	Terlaksananya penerapan kawasan tanpa rokok	Jumlah tatanan kawasan tanpa rokok yang tidak ditemukan aktifitas merokok	Tatanan	
1	02	02	2.02	0044	Pengelolaan Pelayanan Kesehatan Reproduksi	Terlaksananya pengelolaan pelayanan kesehatan reproduksi	Jumlah dokumen hasil pengelolaan pelayanan kesehatan reproduksi	Dokumen	

URUSAN / UNSUR	KODE				NOMENKLATUR URUSAN KABUPATEN/KOTA	KINERJA	INDIKATOR	SATUAN
	BIDANG URUSAN / BIDANG UNSUR	PROGRAM	KEGIATAN	SUB KEGIATAN				
1	02	02	2.02	0045	Koordinasi dan Sinkronisasi Penerapan SPM Bidang Kesehatan Kabupaten/Kota	Terkoordinasi dan Tersinkronisasinya Penerapan SPM Bidang Kesehatan Kabupaten/Kota	Jumlah dokumen hasil Koordinasi dan Sinkronisasi Penerapan SPM Bidang Kesehatan Kabupaten/Kota	Dokumen
1	02	02	2.02	0046	Pengelolaan upaya kesehatan Ibu dan Anak	Terlaksananya pengelolaan upaya Kesehatan Ibu dan Anak	Jumlah dokumen hasil pengelolaan upaya kesehatan ibu dan anak	Dokumen
1	02	02	2.02	0047	Pengelolaan Pelayanan Kelanjutan	Terlaksananya pengelolaan pelayanan kelanjutan	Jumlah dokumen hasil pengelolaan pelayanan kelanjutan	Dokumen
1	02	02	2.02	0048	Pengelolaan Layanan Imunisasi	Terlaksananya Pengelolaan Layanan Imunisasi	Jumlah Dokumen Hasil Pengelolaan Layanan Imunisasi	Dokumen
1	02	02	2.02	0049	Pengelolaan layanan rujukan dan rujuk balik	Terlaksananya Pengelolaan layanan Rujukan dan Rujuk Balik di Fasilitas Pelayanan Kesehatan	Jumlah Dokumen hasil Pengelolaan layanan Rujukan dan Rujuk Balik di Fasilitas Pelayanan Kesehatan	Dokumen
1	02	02	2.02	0050	Pengelolaan Pelayanan Kesehatan Haji	Terlaksananya Pengelolaan Pelayanan Kesehatan Haji	Jumlah dokumen hasil Pengelolaan Pelayanan Kesehatan Haji	Dokumen
1	02	02	2.03		Penyelenggaraan Sistem Informasi Kesehatan Secara Terintegrasi			
1	02	02	2.03	0002	Pengelolaan Sistem Informasi Kesehatan	Terlaksananya Pengelolaan Sistem Informasi Kesehatan	Jumlah Dokumen Hasil Pengelolaan Sistem Informasi Kesehatan	Dokumen
1	02	02	2.04		Penerbitan Izin Rumah Sakit Kelas C, D dan Fasilitas Pelayanan Kesehatan Tingkat Daerah Kabupaten/Kota			

URUSAN / UNSUR	KODE				NOMENKLATUR URUSAN KABUPATEN/KOTA	KINERJA	INDIKATOR	SATUAN
	BIDANG URUSAN / BIDANG UNSUR	PROGRAM	KEGIATAN	SUB KEGIATAN				
1	02	02	2.04	0001	Pengendalian dan Pengawasan serta Tindak Lanjut Pengawasan Perizinan Rumah Sakit Kelas C, D dan Fasilitas Pelayanan Kesehatan Lainnya	Tersedianya Rumah Sakit Kelas C, D dan Fasilitas Pelayanan Kesehatan yang Dikendalikan, Diawasi dan Ditindaklanjuti Perizinannya	Jumlah Rumah Sakit Kelas C, D dan Fasilitas Pelayanan Kesehatan yang Dikendalikan, Diawasi dan Ditindaklanjuti Perizinannya	Unit
1	02	02	2.04	0002	Peningkatan Tata Kelola Rumah Sakit dan Fasilitas Pelayanan Kesehatan Tingkat Daerah Kabupaten/Kota	Meningkatnya Tata Kelola Rumah Sakit dan Fasilitas Pelayanan Kesehatan Tingkat Daerah Kabupaten/Kota Sesuai Standar	Jumlah Rumah Sakit dan Fasilitas Pelayanan Kesehatan Tingkat Daerah Kabupaten/Kota yang Melakukan Peningkatan Tata Kelola Sesuai Standar	Unit
1	02	02	2.04	0003	Peningkatan Mutu Pelayanan Fasilitas Kesehatan	Terlaksananya Peningkatan Mutu Pelayanan Fasilitas Kesehatan yang Dilakukan Pengukuran Indikator Nasional Mutu (INM)	Jumlah Fasilitas Kesehatan yang Dilakukan Pengukuran Indikator Nasional Mutu (INM) Pelayanan kesehatan	Unit
1	02	02	2.04	0004	Penyiapan Perumusan dan Pelaksanaan Pelayanan Kesehatan Rujukan	Terlaksananya Penyiapan Perumusan dan Pelayanan Kesehatan Rujukan	Jumlah Dokumen Hasil Penyiapan Perumusan dan Pelaksanaan Pelayanan Kesehatan Rujukan	Dokumen
1	02	02	3.02		Penyediaan Layanan Kesehatan untuk UKM dan UKP Rujukan Tingkat Daerah Kabupaten/Kota			
1	02	02	3.02	0044	Pengelolaan Manajemen Puskesmas	Terlaksananya Peningkatan Manajemen Puskesmas	Jumlah Dokumen Hasil Peningkatan Manajemen Puskesmas	Dokumen

KODE					NOMENKLATUR URUSAN KABUPATEN/KOTA	KINERJA	INDIKATOR	SATUAN
URUSAN / UNSUR	BIDANG URUSAN / BIDANG UNSUR	PROGRAM	KEGIATAN	SUB KEGIATAN				
1	02	02	3.02	0045	Pengelolaan pelayanan kesehatan dasar, pelayanan medik spesialis dan pelayanan medik subspecialis yang mendukung penguatan layanan unggulan diwilayah Kabupaten/Kota	Terlaksananya pengelolaan pelayanan kesehatan dasar, pelayanan medik spesialis dan pelayanan medik subspecialis yang mendukung penguatan layanan unggulan diwilayah Kabupaten/Kota	Jumlah dokumen hasil pengelolaan layanan kesehatan dasar, pelayanan medik spesialis dan pelayanan medik subspecialis yang mendukung penguatan layanan unggulan diwilayah Kabupaten/Kota	Dokumen
1	02	02	3.02	0046	Pengelolaan Pelayanan Rujukan dan Rujuk Balik Melalui Sistem Rujukan Terintegrasi (SISRUTE)	Terlaksananya Layanan Rujukan dan Rujukan Balik Antara Fasilitas Pelayanan Kesehatan Melalui Sistem Rujukan Terintegrasi (SISRUTE)	Jumlah Fasilitas Pelayanan Kesehatan Yang telah Terdaftar serta aktif menggunakan SISRUTE untuk melakukan Rujukan dan Rujukan Balik	Unit/Fasyankes
1	02	02	3.02	0047	Pelaksanaan Dukungan pelayanan kesehatan lainnya	Terlaksannannya dukungan pelayanan kesehatan lainnya	Jumlah dukungan pelayanan kesehatan lainnya	Dokumen
1	02	02	3.02	0048	Pengelolaan pelayanan kesehatan bergerak/pelayanan kesehatan berbasis masyarakat di daerah sangat terpencil bagi OAP, rumah tunggu kelahiran, pelayanan telemedicine, dan pelayanan kesehatan lainnya	Terlaksananya pelayanan kesehatan bergerak/pelayanan kesehatan berbasis masyarakat di daerah sangat terpencil bagi OAP, rumah tunggu kelahiran, pelayanan telemedicine, dan pelayanan kesehatan lainnya	Jumlah Kabupaten/Kota yang melaksanakan pelayanan kesehatan bergerak/ pelayanan kesehatan berbasis masyarakat di daerah sangat terpencil bagi OAP, rumah tunggu kelahiran, pelayanan telemedicine, dan pelayanan kesehatan lainnya	Dokumen

KODE					NOMENKLATUR URUSAN KABUPATEN/KOTA	KINERJA	INDIKATOR	SATUAN
URUSAN / UNSUR	BIDANG URUSAN / BIDANG UNSUR	PROGRAM	KEGIATAN	SUB KEGIATAN				
1	02	02	3.02	0050	Pelayanan Kesehatan Penderita IMS	Terlaksananya Pelayanan kesehatan bagi orangdengan penyakit IMS Sesuai Standar	Jumlah Orang dengan penyakit IMS yang Mendapatkan Pelayanan Sesuai Standar	Orang
1	02	02	3.02	0052	Pelayanan Kesehatan Penderita Campak	Terlaksananya Pelayanan kesehatan bagi Orang dengan penyakit Campak Sesuai Standar	Jumlah Orang dengan penyakit Campak yang Mendapatkan Pelayanan Sesuai Standar	Orang
1	02	02	3.02	0053	Pelayanan Kesehatan Penderita Kusta	Terlaksananya Pelayanan Kesehatan bagi Orang dengan penyakit Kusta Sesuai Standar	Jumlah Orang dengan penyakit Kusta yang Mendapatkan Pelayanan Sesuai Standar	Orang
1	02	02	3.02	0054	Pelayanan Kesehatan Penderita Filariasis	Terlaksananya Pelayanan kesehatan bagi Orang dengan penyakit Filariasis Sesuai Standar	Jumlah Orang dengan penyakit Filariasis yang Mendapatkan Pelayanan Sesuai Standar	Orang
1	02	02	3.02	0055	Pelayanan Kesehatan Penderita Kecacangan	Terlaksananya Pelayanan Kesehatan bagi Orang dengan penyakit Kecacangan Sesuai Standar	Jumlah Orang dengan penyakit Kecacangan yang Mendapatkan Pelayanan Sesuai Standar	Orang
1	02	02	3.02	0056	Pelayanan Kesehatan Penderita Frambusia	Terlaksananya Pelayanan kesehatan bagi Orang dengan penyakit Frambusia Sesuai Standar	Jumlah Orang dengan penyakit Frambusia yang Mendapatkan Pelayanan Sesuai Standar	Orang
1	02	02	3.02	0057	Pelayanan Kesehatan Penyakit yang dapat dicegah dengan Imunisasi	Terlaksananya Pelayanan kesehatan bagi Orang dengan penyakit yang dapat dicegah dengan imunisasi sesuai standar	Jumlah Orang dengan penyakit yang dapat dicegah dengan imunisasi yang Mendapatkan Pelayanan Sesuai Standar	Orang

KODE					NOMENKLATUR URUSAN KABUPATEN/KOTA	KINERJA	INDIKATOR	SATUAN
URUSAN / UNSUR	BIDANG URUSAN / BIDANG UNSUR	PROGRAM	KEGIATAN	SUB KEGIATAN				
1	02	02	3.02	0058	Pelayanan Kesehatan orang dengan Penyakit penyakit menular lain dan penyakit tidak menular yang spesifik di wilayah kabupaten/kota	Terlaksananya Pelayanan kesehatan bagi Orang dengan penyakit menular lain dan penyakit tidak menular yang spesifik di wilayah kabupaten/kota sesuai standar	Jumlah Orang dengan penyakit menular lain dan penyakit tidak menular yang spesifik di wilayah kabupaten/kota yang Mendapatkan Pelayanan Sesuai Standar	orang
1	02	02	3.02	0059	Penyusunan Kebijakan/Regulasi Bidang kesehatan	Tersusunnya Dokumen kebijakan/regulasi lingkup provinsi	Jumlah dokumen kebijakan/regulasi yang disusun	Dokumen
1	02	02	3.02	0060	Penyusunan tim kolaborasi advokasi hambatan dalam pencapaian SPM kesehatan.	Tersusunnya tim kolaborasi advokasi hambatan dalam pencapaian SPM kesehatan.	Jumlah dokumen kolaborasi advokasi hambatan dalam pencapaian SPM kesehatan yang dibentuk	Dokumen
1	02	02	3.02	0061	Verifikasi dan penerbitan perizinan berusaha pengendalian vektor dan binatang pembawa penyakit di wilayah sesuai dengan ketentuan peraturanperundang-undangan	Terlaksananya verifikasi dan penerbitan terhadap permohonan perizinan	Jumlah perizinan yang diterbitkan	Dokumen
1	02	02	3.02	0062	Penanggulangan penyakit IMS	Terlaksananya Penanggulangan penyakit IMS	Jumlah Kab/kota yang melaksanakan penanggulangan penyakit IMS	Dokumen
1	02	02	3.02	0064	Penanggulangan penyakit Kusta	Terlaksananya Penanggulangan penyakit Kusta	Jumlah Kab/kota yang melaksanakan penanggulangan penyakit Kusta	Dokumen

KODE					NOMENKLATUR URUSAN KABUPATEN/KOTA	KINERJA	INDIKATOR	SATUAN
URUSAN / UNSUR	BIDANG URUSAN / BIDANG UNSUR	PROGRAM	KEGIATAN	SUB KEGIATAN				
1	02	02	3.02	0065	Penanggulangan penyakit Filariasis	Terlaksananya Penanggulangan penyakit Filariasis	Jumlah Kab/kota yang melaksanakan penanggulangan penyakit Filariasis	Dokumen
1	02	02	3.02	0066	Penanggulangan penyakit Kecacingan	Terlaksananya Penanggulangan penyakit Kecacingan	Jumlah Kab/kota yang melaksanakan penanggulangan penyakit Kecacingan	Dokumen
1	02	02	3.02	0067	Penanggulangan penyakit Frambusia	Terlaksananya Penanggulangan penyakit Frambusia	Jumlah Kab/kota yang melaksanakan penanggulangan penyakit Frambusia	Dokumen
1	02	02	3.02	0068	Penanggulangan Penyakit yang dapat dicegah dengan Imunisasi	Terlaksananya Penanggulangan Penyakit yang dapat dicegah dengan Imunisasi	Jumlah Kab/kota yang melaksanakan penanggulangan penyakit Imunisasi	Dokumen
1	02	02	3.02	0069	Penanggulangan penyakit tidak menular serta masalah kesehatan jiwa di wilayah daerah kabupaten/kota	Terlaksananya Penanggulangan penyakit tidak menular serta masalah kesehatan jiwa di wilayah daerah kabupaten/kota	Jumlah Kab/kota yang melaksanakan penanggulangan penyakit tidak menular serta masalah kesehatan jiwa di wilayah daerah kabupaten/kota	Dokumen
1	02	02	3.02	0070	Pengelolaan Pelayanan Obstetri Neonatal Emergensi Komprehensif (PONEK) dan sistem rujukan	Tersedianya Pelayanan Obstetri Neonatal Emergensi Komprehensif (PONEK) dan sistem rujukan	Jumlah Fasilitas Pelayanan Obstetri Neonatal Emergensi Komprehensif (PONEK) dan sistem rujukan yang dibina dan dikembangkan	Unit

URUSAN / UNSUR	KODE				NOMENKLATUR URUSAN KABUPATEN/KOTA	KINERJA	INDIKATOR	SATUAN
	BIDANG URUSAN / BIDANG UNSUR	PROGRAM	KEGIATAN	SUB KEGIATAN				
1	02	02	4.02		Penyediaan Layanan Kesehatan untuk UKM dan UKP Rujukan Tingkat Daerah Kabupaten/Kota			
1	02	02	4.02	0044	Pengelolaan Manajemen Puskesmas	Terlaksananya Peningkatan Manajemen Puskesmas	Jumlah Dokumen Hasil Peningkatan Manajemen Puskesmas	Dokumen
1	02	02	4.02	0045	Pengelolaan pelayanan kesehatan dasar, pelayanan medik spesialis dan pelayanan medik subspecialis yang mendukung penguatan layanan unggulan diwilayah Kabupaten/Kota	Terlaksananya pengelolaan pelayanan kesehatan dasar, pelayanan medik spesialis dan pelayanan medik subspecialis yang mendukung penguatan layanan unggulan diwilayah Kabupaten/Kota	Jumlah dokumen hasil pengelolaan layanan kesehatan dasar, pelayanan medik spesialis dan pelayanan medik subspecialis yang mendukung penguatan layanan unggulan diwilayah Kabupaten/Kota	Dokumen
1	02	02	4.02	0046	Pengelolaan Pelayanan Rujukan dan Rujuk Balik Melalui Sistem Rujukan Terintegrasi (SISRUTE)	Terlaksananya Layanan Rujukan dan Rujukan Balik Antara Fasilitas Pelayanan Kesehatan Melalui Sistem Rujukan Terintegrasi (SISRUTE)	Jumlah Fasilitas Pelayanan Kesehatan Yang telah Terdaftar serta aktif menggunakan SISRUTE untuk melakukan Rujukan dan Rujukan Balik	Unit/Fasyankes
1	02	02	4.02	0047	Pelaksanaan Dukungan pelayanan kesehatan lainnya	Terlaksannanya dukungan pelayanan kesehatan lainnya	Jumlah dukungan pelayanan kesehatan lainnya	Dokumen

KODE					NOMENKLATUR URUSAN KABUPATEN/KOTA	KINERJA	INDIKATOR	SATUAN
URUSAN / UNSUR	BIDANG URUSAN / BIDANG UNSUR	PROGRAM	KEGIATAN	SUB KEGIATAN				
1	02	02	4.02	0048	Pengelolaan pelayanan kesehatan bergerak/pelayanan kesehatan berbasis masyarakat di daerah sangat terpencil bagi OAP, rumah tunggu kelahiran, pelayanan telemedicine, dan pelayanan kesehatan lainnya	Terlaksananya pelayanan kesehatan bergerak/pelayanan kesehatan berbasis masyarakat di daerah sangat terpencil bagi OAP, rumah tunggu kelahiran, pelayanan telemedicine, dan pelayanan kesehatan lainnya	Jumlah Kabupaten/Kota yang melaksanakan pelayanan kesehatan bergerak/ pelayanan kesehatan berbasis masyarakat di daerah sangat terpencil bagi OAP, rumah tunggu kelahiran, pelayanan telemedicine, dan pelayanan kesehatan lainnya	Dokumen
1	02	02	4.02	0050	Pelayanan Kesehatan Penderita IMS	Terlaksananya Pelayanan kesehatan bagi orangdengan penyakit IMS Sesuai Standar	Jumlah Orang dengan penyakit IMS yang Mendapatkan Pelayanan Sesuai Standar	Orang
1	02	02	4.02	0052	Pelayanan Kesehatan Penderita Campak	Terlaksananya Pelayanan kesehatan bagi Orang dengan penyakit Campak Sesuai Standar	Jumlah Orang dengan penyakit Campak yang Mendapatkan Pelayanan Sesuai Standar	Orang
1	02	02	4.02	0053	Pelayanan Kesehatan Penderita Kusta	Terlaksananya Pelayanan Kesehatan bagi Orang dengan penyakit Kusta Sesuai Standar	Jumlah Orang dengan penyakit Kusta yang Mendapatkan Pelayanan Sesuai Standar	Orang
1	02	02	4.02	0054	Pelayanan Kesehatan Penderita Filariasis	Terlaksananya Pelayanan kesehatan bagi Orang dengan penyakit Filariasis Sesuai Standar	Jumlah Orang dengan penyakit Filariasis yang Mendapatkan Pelayanan Sesuai Standar	Orang

URUSAN / BIDANG URUSAN / BIDANG UNSUR	KODE				NOMENKLATUR URUSAN KABUPATEN/KOTA	KINERJA	INDIKATOR	SATUAN
	PROGRAM	KEGIATAN	SUB KEGIATAN					
1	02	02	4.02	0055	Pelayanan Kesehatan Penderita Kecacingan	Terlaksananya Pelayanan Kesehatan bagi Orang dengan penyakit Kecacingan Sesuai Standar	Jumlah Orang dengan penyakit Kecacingan yang Mendapatkan Pelayanan Sesuai Standar	Orang
1	02	02	4.02	0056	Pelayanan Kesehatan Penderita Frambusia	Terlaksananya Pelayanan kesehatan bagi Orang dengan penyakit Frambusia Sesuai Standar	Jumlah Orang dengan penyakit Frambusia yang Mendapatkan Pelayanan Sesuai Standar	Orang
1	02	02	4.02	0057	Pelayanan Kesehatan Penyakit yang dapat dicegah dengan Imunisasi	Terlaksananya Pelayanan kesehatan bagi Orang dengan penyakit yang dapat dicegah dengan imunisasi sesuai standar	Jumlah Orang dengan penyakit yang dapat dicegah dengan imunisasi yang Mendapatkan Pelayanan Sesuai Standar	Orang
1	02	02	4.02	0058	Pelayanan Kesehatan orang dengan Penyakit penyakit menular lain dan penyakit tidak menular yang spesifik di wilayah kabupaten/kota	Terlaksananya Pelayanan kesehatan bagi Orang dengan penyakit menular lain dan penyakit tidak menular yang spesifik di wilayah kabupaten/kota sesuai standar	Jumlah Orang dengan penyakit menular lain dan penyakit tidak menular yang spesifik di wilayah kabupaten/kota yang Mendapatkan Pelayanan Sesuai Standar	orang
1	02	02	4.02	0059	Penyusunan Kebijakan/Regulasi Bidang kesehatan	Tersusunnya Dokumen kebijakan/regulasi lingkup provinsi	Jumlah dokumen kebijakan/regulasi yang disusun	Dokumen
1	02	02	4.02	0060	Penyusunan tim kolaborasi advokasi hambatan dalam pencapaian SPM kesehatan.	Tersusunnya tim kolaborasi advokasi hambatan dalam pencapaian SPM kesehatan.	Jumlah dokumen kolaborasi advokasi hambatan dalam pencapaian SPM kesehatan yang dibentuk	Dokumen

KODE					NOMENKLATUR URUSAN KABUPATEN/KOTA	KINERJA	INDIKATOR	SATUAN
URUSAN / UNSUR	BIDANG URUSAN / BIDANG UNSUR	PROGRAM	KEGIATAN	SUB KEGIATAN				
1	02	02	4.02	0061	Verifikasi dan penerbitan perizinan berusaha pengendalian vektor dan binatang pembawa penyakit diwilayah sesuai dengan ketentuan peraturanperundang-undangan	Terlaksananya verifikasi dan penerbitan terhadap permohonan perizinan	Jumlah perizinan yang diterbitkan	Dokumen
1	02	02	4.02	0062	Penanggulangan penyakit IMS	Terlaksananya Penanggulangan penyakit IMS	Jumlah Kab/kotayang melaksanakan penanggulangan penyakit IMS	Dokumen
1	02	02	4.02	0064	Penanggulangan penyakit Kusta	Terlaksananya Penanggulangan penyakit Kusta	Jumlah Kab/kota yang melaksanakan penanggulangan penyakit Kusta	Dokumen
1	02	02	4.02	0065	Penanggulangan penyakit Filariasis	Terlaksananya Penanggulangan penyakit Filariasis	Jumlah Kab/kota yang melaksanakan penanggulangan penyakit Filariasis	Dokumen
1	02	02	4.02	0066	Penanggulangan penyakit Kecacingan	Terlaksananya Penanggulangan penyakit Kecacingan	Jumlah Kab/kota yang melaksanakan penanggulangan penyakit Kecacingan	Dokumen
1	02	02	4.02	0067	Penanggulangan penyakit Frambusia	Terlaksananya Penanggulangan penyakit Frambusia	Jumlah Kab/kota yang melaksanakan penanggulangan penyakit Frambusia	Dokumen

KODE					NOMENKLATUR URUSAN KABUPATEN/KOTA	KINERJA	INDIKATOR	SATUAN
URUSAN / UNSUR	BIDANG URUSAN / BIDANG UNSUR	PROGRAM	KEGIATAN	SUB KEGIATAN				
1	02	02	4.02	0068	Penanggulangan Penyakit yang dapat dicegah dengan Imunisasi	Terlaksananya Penanggulangan Penyakit yang dapat dicegah dengan Imunisasi	Jumlah Kab/kota yang melaksanakan penanggulangan penyakit Imunisasi	Dokumen
1	02	02	4.02	0069	Penanggulangan penyakit tidak menular serta masalah kesehatan jiwa di wilayah daerah kabupaten/kota	Terlaksananya Penanggulangan penyakit tidak menular serta masalah kesehatan jiwa di wilayah daerah kabupaten/kota	Jumlah Kab/kota yang melaksanakan penanggulangan penyakit tidak menular serta masalah kesehatan jiwa di wilayah daerah kabupaten/kota	Dokumen
1	02	02	4.02	0070	Pengelolaan Pelayanan Obstetri Neonatal Emergensi Komprehensif (PONEK) dan sistem rujukan	Tersedianya Pelayanan Obstetri Neonatal Emergensi Komprehensif (PONEK) dan sistem rujukan	Jumlah Fasilitas Pelayanan Obstetri Neonatal Emergensi Komprehensif (PONEK) dan sistem rujukan yang dibina dan dikembangkan	Unit
1	02	03			PROGRAM PENINGKATAN KAPASITAS SUMBER DAYA MANUSIA KESEHATAN			
1	02	03	2.01		Pemberian Izin Praktik Tenaga Kesehatan di Wilayah Kabupaten/Kota			
1	02	03	2.01	0001	Pengendalian Perizinan Praktik Tenaga Kesehatan	Terlaksananya Pengendalian Perizinan Praktik Tenaga Kesehatan	Jumlah Dokumen Hasil Pengendalian Perizinan Praktik Tenaga Kesehatan	Dokumen

KODE					NOMENKLATUR URUSAN KABUPATEN/KOTA	KINERJA	INDIKATOR	SATUAN
URUSAN / UNSUR	BIDANG URUSAN / BIDANG UNSUR	PROGRAM	KEGIATAN	SUB KEGIATAN				
1	02	03	2.01	0002	Pembinaan dan Pengawasan Tenaga Kesehatan serta Tindak Lanjut Perizinan Praktik Tenaga Kesehatan	Terlaksananya Pembinaan dan Pengawasan Tenaga Kesehatan serta Tindak Lanjut Perizinan Praktik Tenaga Kesehatan	Jumlah Dokumen Hasil Pembinaan dan Pengawasan Tenaga Kesehatan serta Tindak Lanjut Perizinan Praktik Tenaga Kesehatan	Dokumen
1	02	03	2.02		Perencanaan Kebutuhan dan Pendayagunaan Sumber Daya Manusia Kesehatan untuk UKP dan UKM di Wilayah Kabupaten/Kota			
1	02	03	2.02	0001	Perencanaan dan Distribusi serta Pemerataan Sumber Daya Manusia Kesehatan	Terlaksananya Perencanaan dan Distribusi serta Pemerataan Sumber Daya Manusia Kesehatan	Jumlah Dokumen Hasil Perencanaan dan Distribusi serta Pemerataan Sumber Daya Manusia Kesehatan	Dokumen
1	02	03	2.02	0002	Pemenuhan Kebutuhan Sumber Daya Manusia Kesehatan Sesuai Standar	Terpenuhinya Kebutuhan Sumber Daya Manusia Kesehatan di Fasilitas Layanan Kesehatan Sesuai Standar	Jumlah Sumber Daya Manusia Kesehatan yang Memenuhi Standar di Fasilitas Pelayanan Kesehatan (Fasyankes)	Orang
1	02	03	2.02	0003	Pembinaan dan Pengawasan Sumber Daya Manusia Kesehatan	Terlaksananya Pembinaan dan Pengawasan Sumber Daya Manusia Kesehatan	Jumlah Dokumen Hasil Pembinaan dan Pengawasan Sumber Daya Manusia Kesehatan	Dokumen

KODE					NOMENKLATUR URUSAN KABUPATEN/KOTA	KINERJA	INDIKATOR	SATUAN
URUSAN / UNSUR	BIDANG URUSAN / BIDANG UNSUR	PROGRAM	KEGIATAN	SUB KEGIATAN				
1	02	03	2.03		Pengembangan Mutu dan Peningkatan Kompetensi Teknis Sumber Daya Manusia Kesehatan Tingkat Daerah Kabupaten/Kota			
1	02	03	2.03	0001	Pengembangan Mutu dan Peningkatan Kompetensi Teknis Sumber Daya Manusia Kesehatan Tingkat Daerah Kabupaten/Kota	Terlaksananya Pengembangan Mutu dan Peningkatan Kompetensi Teknis Sumber Daya Manusia Kesehatan Tingkat Daerah Kabupaten/Kota	Jumlah Sumber Daya Manusia Kesehatan Tingkat Daerah Kabupaten/Kota yang Ditingkatkan Mutu dan Kompetensinya	Orang
1	02	03	3.03		Pengembangan Mutu dan Peningkatan Kompetensi Teknis Sumber Daya manusia Kesehatan Tingkat Daerah Kabupaten/Kota			
1	02	03	3.03	0002	Peningkatan Kompetensi dan Kualifikasi Sumber Daya Manusia Kesehatan	Terlaksana Peningkatan Kompetensi dan Kualifikasi Sumber Daya Manusia Kesehatan	Jumlah Sumber Daya Manusia Kesehatan Kompetensi dan Kualifikasi Meningkat	Orang
1	02	03	3.03	0003	Peningkatan kualitas tenaga pengajar ilmu kesehatan melalui pendidikan formal dan/atau non formal	Terlaksananya peningkatan kualitas tenaga pengajar ilmu kesehatan melalui pendidikan formal dan/atau non formal	Jumlah kualitas tenaga pengajar ilmu kesehatan melalui pendidikan formal dan/atau non formal yang meningkat	Orang

KODE					NOMENKLATUR URUSAN KABUPATEN/KOTA	KINERJA	INDIKATOR	SATUAN
URUSAN / UNSUR	BIDANG URUSAN / BIDANG UNSUR	PROGRAM	KEGIATAN	SUB KEGIATAN				
1	02	03	3.04		Penyelenggaraan Jaminan Kesejahteraan bagi tenaga kesehatan Papua termasuk Program Jaminan Sosial Tenaga Kerja Khususnya di Daerah Terpencil di Kabupaten/Kota			
1	02	03	3.04	0001	Pelaksanaan jaminan kesejahteraan bagi tenaga kesehatan papua termasuk program jaminan sosial tenaga kerja khususnya di daerah terpencil di Kabupaten/Kota	Terlaksananya jaminan kesejahteraan bagi tenaga kesehatan papua termasuk program jaminan sosial tenaga kerja khususnya di daerah terpencil	Jumlah tenaga kesehatan yang mendapat jaminan kesejahteraan bagi tenaga kesehatan papua termasuk program jaminan sosial tenaga kerja khususnya di daerah terpencil	Orang
1	02	03	3.05		Penyelenggaraan Jaminan Keamanan bagi Tenaga Kesehatan, Khususnya di Daerah Terpencil dan/atau Rawan Konflik			

KODE					NOMENKLATUR URUSAN KABUPATEN/KOTA	KINERJA	INDIKATOR	SATUAN
URUSAN / UNSUR	BIDANG URUSAN / BIDANG UNSUR	PROGRAM	KEGIATAN	SUB KEGIATAN				
1	02	03	3.05	0001	Pelaksanaan jaminan keamanan bagi tenaga kesehatan khususnya di daerah terpencil dan/atau rawan konflik dengan mendayagunakan potensi Masyarakat Hukum Adat setempat dan/atau melalui kerja sama dengan Kepolisian Negara Republik Indonesia	Telaksananya jaminan keamanan bagi tenaga kesehatan khususnya di daerah terpencil dan/atau rawan konflik dengan mendayagunakan potensi Masyarakat Hukum Adat setempat dan/atau melalui kerja sama dengan Kepolisian Negara Republik Indonesia	Jumlah jaminan keamanan bagi tenaga kesehatan khususnya di daerah terpencil dan/atau rawan konflik dengan mendayagunakan potensi Masyarakat Hukum Adat setempat dan/atau melalui kerja sama dengan Kepolisian Negara Republik Indonesia yang tersedia	Orang
1	02	03	4.03		Pengembangan Mutu dan Peningkatan Kompetensi Teknis Sumber Daya Manusia Kesehatan Tingkat Daerah Kabupaten/Kota			
1	02	03	4.03	0002	Peningkatan Kompetensi dan Kualifikasi Sumber Daya Manusia Kesehatan	Terlaksana Peningkatan Kompetensi dan Kualifikasi Sumber Daya Manusia Kesehatan	Jumlah Sumber Daya Manusia Kesehatan Kompetensi dan Kualifikasi Meningkat	Orang
1	02	03	4.03	0003	Peningkatan kualitas tenaga pengajar ilmu kesehatan melalui pendidikan formal dan/atau non formal	Terlaksananya peningkatan kualitas tenaga pengajar ilmu kesehatan melalui pendidikan formal dan/atau non formal	Jumlah kualitas tenaga pengajar ilmu kesehatan melalui pendidikan formal dan/atau non formal yang meningkat	Orang

KODE					NOMENKLATUR URUSAN KABUPATEN/KOTA	KINERJA	INDIKATOR	SATUAN
URUSAN / UNSUR	BIDANG URUSAN / BIDANG UNSUR	PROGRAM	KEGIATAN	SUB KEGIATAN				
1	02	03	4.04		Penyelenggaraan Jaminan Kesejahteraan bagi tenaga kesehatan Papua termasuk Program Jaminan Sosial Tenaga Kerja khususnya di daerah terpencil di Kabupaten/Kota			
1	02	03	4.04	0001	Pelaksanaan jaminan kesejahteraan bagi tenaga kesehatan papua termasuk program jaminan sosial tenaga kerja khususnya di daerah terpencil di Kabupaten/Kota	Terlaksananya jaminan kesejahteraan bagi tenaga kesehatan papua termasuk program jaminan sosial tenaga kerja khususnya di daerah terpencil	Jumlah tenaga kesehatan yang mendapat jaminan kesejahteraan bagi tenaga kesehatan papua termasuk program jaminan sosial tenaga kerja khususnya di daerah terpencil	Orang
1	02	03	4.05		Penyelenggaraan Jaminan Keamanan bagi tenaga kesehatan, khususnya di daerah terpencil dan/atau rawan konflik			

KODE					NOMENKLATUR URUSAN KABUPATEN/KOTA	KINERJA	INDIKATOR	SATUAN
URUSAN / UNSUR	BIDANG URUSAN / BIDANG UNSUR	PROGRAM	KEGIATAN	SUB KEGIATAN				
1	02	03	4.05	0001	Pelaksanaan jaminan keamanan bagi tenaga kesehatan khususnya di daerah terpencil dan/atau rawan konflik dengan mendayagunakan potensi Masyarakat Hukum Adat setempat dan/atau melalui kerja sama dengan Kepolisian Negara Republik Indonesia	Telaksananya jaminan keamanan bagi tenaga kesehatan khususnya di daerah terpencil dan/atau rawan konflik dengan mendayagunakan potensi Masyarakat Hukum Adat setempat dan/atau melalui kerja sama dengan Kepolisian Negara Republik Indonesia	Jumlah jaminan keamanan bagi tenaga kesehatan khususnya di daerah terpencil dan/atau rawan konflik dengan mendayagunakan potensi Masyarakat Hukum Adat setempat dan/atau melalui kerja sama dengan Kepolisian Negara Republik Indonesia yang tersedia	Orang
1	02	04			PROGRAM SEDIAAN FARMASI, ALAT KESEHATAN DAN MAKANAN MINUMAN			
1	02	04	2.01		Pemberian Izin Apotek, Toko Obat, Toko Alat Kesehatan dan Optikal, Usaha Mikro Obat Tradisional (UMOT)			
1	02	04	2.01	0001	Pengendalian dan Pengawasan serta Tindak Lanjut Pengawasan Perizinan Apotek, Toko Obat, Toko Alat Kesehatan, dan Optikal, Usaha Mikro Obat Tradisional (UMOT)	Terlaksananya Pengendalian dan Pengawasan serta Tindak Lanjut Pengawasan Perizinan Apotek, Toko Obat, Toko Alat Kesehatan, dan Optikal, Usaha Mikro Obat Tradisional (UMOT)	Jumlah Dokumen Hasil Pengendalian dan Pengawasan serta Tindak Lanjut Pengawasan Perizinan Apotek, Toko Obat, Toko Alat Kesehatan, dan Optikal, Usaha Mikro Obat Tradisional (UMOT)	Dokumen

KODE					NOMENKLATUR URUSAN KABUPATEN/KOTA	KINERJA	INDIKATOR	SATUAN
URUSAN / UNSUR	BIDANG URUSAN / BIDANG UNSUR	PROGRAM	KEGIATAN	SUB KEGIATAN				
1	02	04	2.02		Pemberian Sertifikat Produksi untuk Sarana Produksi Alat Kesehatan Kelas 1 tertentu dan Perbekalan Kesehatan Rumah Tangga Kelas 1 Tertentu Perusahaan Rumah Tangga			
1	02	04	2.02	0001	Pengendalian dan Pengawasan serta Tindak Lanjut Pengawasan Sertifikat Produksi Alat Kesehatan Kelas 1 Tertentu dan PKRT Kelas 1 Tertentu Perusahaan Rumah Tangga	Terlaksananya Pengendalian dan Pengawasan serta Tindak Lanjut Pengawasan Sertifikat Produksi Alat Kesehatan Kelas 1 Tertentu dan PKRT Kelas 1 Tertentu Perusahaan Rumah Tangga	Jumlah Dokumen Pengendalian dan Pengawasan serta Tindak Lanjut Pengawasan Sertifikat Produksi Alat Kesehatan Kelas 1 Tertentu dan PKRT Kelas 1 Tertentu Perusahaan Rumah Tangga	Dokumen
1	02	04	2.03		Penerbitan Sertifikat Produksi Pangan Industri Rumah Tangga dan Nomor P- IRT sebagai Izin Produksi, untuk Produk Makanan Minuman Tertentu yang Dapat Diproduksi oleh Industri Rumah Tangga			

KODE					NOMENKLATUR URUSAN KABUPATEN/KOTA	KINERJA	INDIKATOR	SATUAN
URUSAN / UNSUR	BIDANG URUSAN / BIDANG UNSUR	PROGRAM	KEGIATAN	SUB KEGIATAN				
1	02	04	2.03	0001	Pengendalian dan Pengawasan serta Tindak Lanjut Pengawasan Sertifikat Produksi Pangan Industri Rumah Tangga dan Nomor P-IRT sebagai Izin Produksi, untuk Produk Makanan Minuman Tertentu yang Dapat Diproduksi oleh Industri Rumah Tangga	Terlaksananya Pengendalian dan Pengawasan serta Tindak Lanjut Pengawasan Sertifikat Produksi Pangan Industri Rumah Tangga dan Nomor P-IRT sebagai Izin Produksi, untuk Produk Makanan Minuman Tertentu yang Dapat Diproduksi oleh Industri Rumah Tangga	Jumlah Dokumen Hasil Pengendalian dan Pengawasan serta Tindak Lanjut Pengawasan Sertifikat Produksi Pangan Industri Rumah Tangga dan Nomor P-IRT sebagai Izin Produksi, untuk Produk Makanan Minuman Tertentu yang Dapat Diproduksi oleh Industri Rumah Tangga	Dokumen
1	02	04	2.04		Penerbitan Sertifikat Laik Higiene Sanitasi Tempat Pengelolaan Makanan (TPM) antara lain Jasa Boga, Rumah Makan/Restoran dan Depot Air Minum (DAM)			
1	02	04	2.04	0001	Pengendalian dan Pengawasan serta Tindak Lanjut Pengawasan Penerbitan Sertifikat Laik Higiene Sanitasi Tempat Pengelolaan Makanan (TPM) antara lain Jasa Boga, Rumah Makan/Restoran dan Depot Air Minum (DAM)	Terlaksananya Pengendalian dan Pengawasan serta Tindak Lanjut Pengawasan Penerbitan Sertifikat Laik Higiene Sanitasi Tempat Pengelolaan Makanan (TPM) antara lain Jasa Boga, Rumah Makan/Restoran dan Depot Air Minum (DAM)	Jumlah Dokumen Hasil Pengendalian dan Pengawasan serta Tindak Lanjut Pengawasan Penerbitan Sertifikat Laik Higiene Sanitasi Tempat Pengelolaan Makanan (TPM) antara lain Jasa Boga, Rumah Makan/Restoran dan Depot Air Minum (DAM)	Dokumen

KODE					NOMENKLATUR URUSAN KABUPATEN/KOTA	KINERJA	INDIKATOR	SATUAN
URUSAN / UNSUR	BIDANG URUSAN / BIDANG UNSUR	PROGRAM	KEGIATAN	SUB KEGIATAN				
1	02	04	2.05		Penerbitan Stiker Pembinaan pada Makanan Jajanan dan Sentra Makanan Jajanan			
1	02	04	2.05	0001	Pengendalian dan Pengawasan serta Tindak Lanjut Penerbitan Stiker Pembinaan pada Makanan Jajanan dan Sentra Makanan Jajanan	Terlaksananya Pengendalian dan Pengawasan serta Tindak Lanjut Penerbitan Stiker Pembinaan pada Makanan Jajanan dan Sentra Makanan Jajanan	Jumlah Dokumen Hasil Pengendalian dan Pengawasan serta Tindak Lanjut Penerbitan Stiker Pembinaan pada Makanan Jajanan dan Sentra Makanan Jajanan	Dokumen
1	02	04	2.06		Pemeriksaan dan Tindak Lanjut Hasil Pemeriksaan Post Market pada Produksi dan Produk Makanan Minuman Industri Rumah Tangga			
1	02	04	2.06	0001	Pemeriksaan Post Market pada Produk Makanan-Minuman Industri Rumah Tangga yang Beredar dan Pengawasan serta Tindak Lanjut Pengawasan	Terlaksananya Pemeriksaan Post Market pada Produk dan Sarana Produksi Makanan-Minuman Industri Rumah Tangga Beredar dan Pengawasan serta Tindak Lanjut Pengawasan	Jumlah Produk dan Sarana Produksi Makanan-Minuman Industri Rumah Tangga Beredar yang Dilakukan Pemeriksaan Post Market dalam rangka Tindak Lanjut Pengawasan	Unit
1	02	05			PROGRAM PEMBERDAYAAN MASYARAKAT BIDANG KESEHATAN			

KODE					NOMENKLATUR URUSAN KABUPATEN/KOTA	KINERJA	INDIKATOR	SATUAN
URUSAN / UNSUR	BIDANG URUSAN / BIDANG UNSUR	PROGRAM	KEGIATAN	SUB KEGIATAN				
1	02	05	2.01		Advokasi, Pemberdayaan, Kemitraan, Peningkatan Peran serta Masyarakat dan Lintas Sektor Tingkat Daerah Kabupaten/Kota			
1	02	05	2.01	0001	Peningkatan Upaya Promosi Kesehatan, Advokasi, Kemitraan dan Pemberdayaan Masyarakat	Terlaksananya Peningkatan Upaya Promosi Kesehatan, Advokasi, Kemitraan dan Pemberdayaan Masyarakat	Jumlah Dokumen Promosi Kesehatan, Advokasi, Kemitraan dan Pemberdayaan Masyarakat	Dokumen
1	02	05	2.01	0002	Teknologi Tepat Guna (TTG) sesuai lokal spesifik daerah dalam pengamanan kualitas air minum dan sanitasi aman	Tersedianya Teknologi Tepat Guna (TTG) sesuai lokal spesifik daerah dalam pengamanan kualitas air minum dan sanitasi aman	Jumlah rumah tangga/masyarakat komunal Teknologi Tepat Guna (TTG) sesuai lokal spesifik dalam kualitas air minum dan sanitasi aman	Unit
1	02	05	2.02		Pelaksanaan Sehat dalam rangka Promotif Preventif Tingkat Daerah Kabupaten/Kota			
1	02	05	2.02	0001	Penyelenggaraan Promosi Kesehatan dan Gerakan Hidup Bersih dan Sehat	Terselenggaranya Promosi Kesehatan dan Gerakan Hidup Bersih dan Sehat	Jumlah Dokumen Hasil Penyelenggaraan Promosi Kesehatan dan Gerakan Hidup Bersih dan Sehat	Dokumen

URUSAN / UNSUR	KODE				NOMENKLATUR URUSAN KABUPATEN/KOTA	KINERJA	INDIKATOR	SATUAN
	BIDANG URUSAN / BIDANG UNSUR	PROGRAM	KEGIATAN	SUB KEGIATAN				
1	02	05	2.02	0002	Penumbuhan Kesadaran Keluarga dalam Peningkatan Derajat Kesehatan Keluarga dan Lingkungan dengan Menerapkan Perilaku Hidup Bersih dan Sehat	Terlaksananya Penumbuhan Kesadaran Keluarga dalam Peningkatan Derajat Kesehatan Keluarga dan Lingkungan dengan Menerapkan Perilaku Hidup Bersih dan Sehat	Jumlah Keluarga yang Mengikuti Penumbuhan Kesadaran Keluarga dalam Peningkatan Derajat Kesehatan Keluarga dan Lingkungan dengan Menerapkan Perilaku Hidup Sersih dan Sehat	Keluarga
1	02	05	2.03		Pengembangan dan Pelaksanaan Upaya Kesehatan Bersumber Daya Masyarakat (UKBM) Tingkat Daerah Kabupaten/Kota			
1	02	05	2.03	0001	Bimbingan Teknis dan Supervisi Pengembangan dan Pelaksanaan Upaya Kesehatan Bersumber Daya Masyarakat (UKBM)	Terlaksananya Bimbingan Teknis dan Supervisi Upaya Kesehatan Bersumber Daya Masyarakat (UKBM)	Jumlah Dokumen Hasil Bimbingan Teknis dan Supervisi Upaya Kesehatan Bersumber Daya Masyarakat (UKBM)	Dokumen
1	02	07			PROGRAM AKREDITASI PELAYANAN KESEHATAN			
1	02	07	3.01		Pembinaan dan dukungan sumber daya yang dibutuhkan dalam pelaksanaan akreditasi seluruh puskesmas, dan rumah sakit milik Pemerintah Daerah Kabupaten/Kota			

KODE					NOMENKLATUR URUSAN KABUPATEN/KOTA	KINERJA	INDIKATOR	SATUAN
URUSAN / UNSUR	BIDANG URUSAN / BIDANG UNSUR	PROGRAM	KEGIATAN	SUB KEGIATAN				
1	02	07	3.01	0001	Pembinaan dan dukungan sumber daya yang dibutuhkan dalam pelaksanaan akreditasi puskesmas dan rumah sakit di Kabupaten/Kota	Terlaksananya pembinaan dan dukungan sumber daya yang dibutuhkan dalam pelaksanaan akreditasi puskesmas dan rumah sakit di Kabupaten/Kota	Jumlah Dokumen Hasil pembinaan dan dukungan sumber daya yang dibutuhkan dalam pelaksanaan akreditasi puskesmas dan rumah sakit di Kabupaten/Kota Yang Dilaksanakan	Dokumen
1	02	07	3.01	0002	Peningkatan Mutu Pelayanan Kesehatan Melalui Akreditasi puskesmas dan rumah sakit di Kabupaten/Kota	puskesmas dan rumah sakit di Kabupaten/Kota yang Dilakukan Penilaian Sesuai Standar Akreditasi	Puskesmas dan rumah sakit di Kabupaten/Kota yang terakreditasi	Unit
1	02	07	3.01	0003	Peningkatan Mutu Pelayanan Kesehatan Melalui Budaya Zero Harm (Insiden Keselamatan Pasien) di Kabupaten/Kota	Fasilitas Kesehatan yang Melakukan Budaya Zero Harm di Kabupaten/Kota	Jumlah Fasilitas Kesehatan yang Melakukan Pelaporan Insiden Keselamatan Pasien di Kabupaten/Kota	Unit
1	02	07	3.02		Dukungan Pelaksanaan Akreditasi Fasilitas Pelayanan Kesehatan Lain Kabupaten/Kota			
1	02	07	3.02	0001	Peningkatan Mutu fasilitas pelayanan kesehatan lain kabupaten/ kota	fasilitas pelayanan kesehatan lain kabupaten/ kota yang Dilakukan Penilaian Sesuai Standar Akreditasi	Jumlah fasilitas pelayanan kesehatan lain kabupaten/ kota yang terakreditasi	Unit

KODE					NOMENKLATUR URUSAN KABUPATEN/KOTA	KINERJA	INDIKATOR	SATUAN
URUSAN / UNSUR	BIDANG URUSAN / BIDANG UNSUR	PROGRAM	KEGIATAN	SUB KEGIATAN				
1	02	07	4.01		Pembinaan dan dukungan sumber daya yang dibutuhkan dalam pelaksanaan akreditasi seluruh puskesmas, dan rumah sakit milih Pemerintah Daerah Kabupaten/Kota			
1	02	07	4.01	0001	Pembinaan dan dukungan sumber daya yang dibutuhkan dalam pelaksanaan akreditasi puskesmas dan rumah sakit di Kabupaten/Kota	Terlaksananya pembinaan dan dukungan sumber daya yang dibutuhkan dalam pelaksanaan akreditasi puskesmas dan rumah sakit di Kabupaten/Kota	Jumlah Dokumen Hasil pembinaan dan dukungan sumber daya yang dibutuhkan dalam pelaksanaan akreditasi puskesmas dan rumah sakit di Kabupaten/Kota Yang Dilaksanakan	Dokumen
1	02	07	4.01	0002	Peningkatan Mutu Pelayanan Kesehatan Melalui Akreditasi puskesmas dan rumah sakit di Kabupaten/Kota	puskesmas dan rumah sakit di Kabupaten/Kota yang Dilakukan Penilaian Sesuai Standar Akreditasi	Puskesmas dan rumah sakit di Kabupaten/Kota yang terakreditasi	Unit
1	02	07	4.01	0003	Peningkatan Mutu Pelayanan Kesehatan Melalui Budaya Zero Harm (Insiden Keselamatan Pasien) di Kabupaten/Kota	Fasilitas Kesehatan yang Melakukan Budaya Zero Harm di Kabupaten/Kota	Jumlah Fasilitas Kesehatan yang Melakukan Pelaporan Insiden Keselamatan Pasien di Kabupaten/Kota	Unit

URUSAN / UNSUR	KODE				NOMENKLATUR URUSAN KABUPATEN/KOTA	KINERJA	INDIKATOR	SATUAN
	BIDANG URUSAN / BIDANG UNSUR	PROGRAM	KEGIATAN	SUB KEGIATAN				
1	02	07	4.02		Dukungan Pelaksanaan Akreditasi Fasilitas Pelayanan Kesehatan Lain Kabupaten/Kota			
1	02	07	4.02	0001	Peningkatan Mutu fasilitas pelayanan kesehatan lain kabupaten/ kota	fasilitas pelayanan kesehatan lain kabupaten/ kota yang Dilakukan Penilaian Sesuai Standar Akreditasi	Jumlah fasilitas pelayanan kesehatan lain kabupaten/kota yang terakreditasi	Unit

Tabel 4.1.2 Rencana Program/Kegiatan/sub kegiatan dan Pendanaan pada Renstra Dinas Kesehatan Tahun 2025 sd 2029

Kode	Urusan/Bidang Urusan Pemerintahan Daerah dan Program/Kegiatan	Indikator Kinerja Program (Outcome)	BASELINE 2024	SATUAN	TARGET DAN PAGU INDIKATOR TAHUN										PD PENANGUNG JAWAB					
					2025		2026		2027		2028		2029			2030				
					Targ et	Pagu	Targe t	Pagu	Targ et	Pagu	Targe t	Pagu	Targe t	Pagu						
1	2	3	6		7	8	9	10	11		12									
X	X	0	2		PROGRAM PENUNJANG URUSAN PEMERINTAHAN DAERAH KABUPATEN/KOTA	Persentase kegiatan penunjang urusan pemerintah daerah yang dilaksanakan	120.587.252.795	Persentase	100%	222.931.852.799	100%	245.225.038.079	100%	265.109.233.430	100%	279.507.195.056	100%	304.097.914.561	325.965.136.233	DINKES
X	X	0	2		Perencanaan, Penganggaran, dan Evaluasi Kinerja Perangkat Daerah	Cakupan kegiatan Perencanaan, Penganggaran, dan Evaluasi Kinerja Perangkat Daerah	133.903.300	Persentase	100%	115.883.028	100%	127.471.331	100%	135.409.262	100%	148.950.189	100%	163.845.207	180.229.728	DINKES
X	X	0	2	0	Penyusunan Dokumen Perencanaan Perangkat Daerah	Jumlah dokumen perencanaan perangkat daerah	26.500.000	Dokumen	7	16.725.000	7	18.397.500	7	19.317.375	7	21.249.113	7	23.374.024	25.711.426	DINKES
X	X	0	2	0	Koordinasi dan Penyusunan Dokumen RKA-SKPD	Jumlah dokumen RKA yang tersedia	16.500.000	Dokumen	1	16.831.028	1	18.514.131	1	19.439.837	1	21.383.821	1	23.522.203	25.874.423	DINKES
X	X	0	2	0	Koordinasi dan Penyusunan Dokumen Perubahan RKA-SKPD	Jumlah dokumen RKA perubahan yang tersedia	28.156.300	Dokumen	1	14.589.900	1	16.048.890	1	16.851.335	1	18.536.468	1	20.390.115	22.429.126	DINKES
X	X	0	2	0	Koordinasi dan Penyusunan DPA-SKPD	Jumlah dokumen DPA yang tersedia	13.780.000	Dokumen	1	17.050.100	1	18.755.110	1	19.692.866	1	21.662.152	1	23.828.367	26.211.204	DINKES
X	X	0	2	0	Koordinasi dan Penyusunan Perubahan DPA-SKPD	Jumlah dokumen DPA Perubahan yang tersedia	14.924.000	Dokumen	1	22.244.000	1	24.468.400	1	25.691.820	1	28.261.002	1	31.087.102	34.195.812	DINKES
X	X	0	2	0	Koordinasi dan Penyusunan Laporan Capaian Kinerja dan Ikhtisar Realisasi Kinerja SKPD	Jumlah dokumen laporan capaian kinerja	20.907.000	Dokumen	2	12.507.000	6	13.757.700	6	15.133.470	6	16.646.817	6	18.311.499	20.142.649	DINKES
X	X	0	2	0	Evaluasi Kinerja Perangkat Daerah	Jumlah dokumen evaluasi capaian kinerja yang disusun	13.136.000	Dokumen	1	15.936.000	1	17.529.600	1	19.282.560	1	21.210.816	1	23.331.898	25.665.087	DINKES
X	X	0	2		Administrasi Keuangan Perangkat Daerah	Cakupan kegiatan administrasi keuangan yang dilaksanakan	109.673.599.359	Persentase	100%	122.194.618.615	100%	134.414.080.477	100%	147.855.488.524	100%	162.641.037.377	100%	178.905.141.114	196.795.655.226	DINKES

X	X	0	2	0	Penyediaan Gaji dan Tunjangan ASN	Persentase ASN yang memperoleh gaji dan TPP	109.161.706.859	Persentase	100	121.737.423.615	100	133.911.165.977	100	147.302.282.574	100	162.032.510.832	100	178.235.761.915	196.059.338.106	DINKES
X	X	0	2	0	Penyediaan Administrasi Pelaksanaan Tugas ASN	Cakupan administrasi pelaksanaan tugas ASN yang tersedia			100	50.000.000	100	55.000.000	100	60.500.000	100	66.550.000	100	73.205.000	80.525.500	DINKES
X	X	0	2	0	Pelaksanaan Penatausahaan dan Pengujian/Venifikasi Keuangan SKPD	Jumlah Tenaga Jasa Administrasi Keuangan	348.642.500	Orang	10	337.195.000	10	370.914.500	10	408.005.950	10	448.806.545	10	493.687.200	543.055.919	DINKES
X	X	0	2	0	Koordinasi dan Pelaksanaan Akuntansi SKPD	Cakupan pelaksanaan akuntansi SKPD			100	25.000.000	100	27.500.000	100	30.250.000	100	33.275.000	100	36.602.500	40.262.750	DINKES
X	X	0	2	0	Koordinasi dan Penyusunan Laporan Keuangan Akhir Tahun SKPD	Jumlah laporan keuangan yang disusun		Laporan	1	25.000.000	1	27.500.000	1	30.250.000	1	33.275.000	1	36.602.500	40.262.750	DINKES
X	X	0	2	0	Koordinasi dan Penyusunan Laporan Keuangan Bulanan/Triwulanan/S emesteran SKPD	Jumlah dokumen laporan keuangan	163.250.000	Dokumen	3	20.000.000	3	22.000.000	3	24.200.000	3	26.620.000	3	29.282.000	32.210.200	DINKES
X	X	0	2		<b>Administrasi Barang Milik Daerah pada Perangkat Daerah</b>	<b>Cakupan kegiatan barang milik daerah yang dilaksanakan</b>	<b>52.025.000</b>	<b>Persentase</b>	<b>100 %</b>	<b>107.250.020</b>	<b>100%</b>	<b>117.975.022</b>	<b>100 %</b>	<b>129.772.524</b>	<b>100%</b>	<b>142.749.777</b>	<b>100%</b>	<b>157.024.754</b>	<b>172.727.230</b>	<b>DINKES</b>
X	X	0	2	0	Penyusunan Perencanaan Kebutuhan Barang Milik Daerah SKPD	Jumlah Dokumen rencana kebutuhan barang milik daerah yang disusun		Dokumen	1	20.000.000	1	22.000.000	1	24.200.000	1	26.620.000	1	29.282.000	32.210.200	DINKES
X	X	0	2	0	Pengamanan Barang Milik Daerah SKPD	Jumlah kegiatan pengamanan barang milik daerah SKPD		Kegiatan	1	20.000.000	1	22.000.000	1	24.200.000	1	26.620.000	1	29.282.000	32.210.200	DINKES
X	X	0	2	0	Koordinasi dan Penilaian Barang Milik Daerah SKPD	Cakupan penilaian barang milik daerah SKPD		Persentase	100	25.000.000	100	27.500.000	100	30.250.000	100	33.275.000	100	36.602.500	40.262.750	DINKES
X	X	0	2	0	Pembinaan, Pengawasan, dan Pengendalian Barang Milik Daerah pada SKPD	Jumlah kegiatan pembinaan, pengawasan dan pengendalian barang milik daerah		Kegiatan	2	20.000.000	2	22.000.000	2	24.200.000	2	26.620.000	2	29.282.000	32.210.200	DINKES
X	X	0	2	0	Rekonsiliasi dan Penyusunan Laporan Barang Milik Daerah pada SKPD	Jumlah dokumen laporan BMD yang disusun	52.025.000	dokumen	1	7.250.020	1	7.975.022	1	8.772.524	1	9.649.777	1	10.614.754	11.676.230	DINKES
X	X	0	2	0	Penatausahaan Barang Milik Daerah pada SKPD	Jumlah kegiatan penatausahaan barang milik daerah yang dilaksanakan		Kegiatan	1	15.000.000	1	16.500.000	1	18.150.000	1	19.965.000	1	21.961.500	24.157.650	DINKES

X	X	0	2		Administrasi Kepegawaian Perangkat Daerah	Cakupan kegiatan administrasi kepegawaian yang dilaksanakan	50.000.000	Persentase	100 %	1.685.000.000	100%	1.853.500.000	100 %	1.975.600.000	100%	2.173.160.000	100%	2.390.476.000	2.629.523.600	DINKES
X	X	0	2	0	Peningkatan Sarana dan Prasarana Disiplin Pegawai	Persentase sarana dan prasarana disiplin pegawai yang dilaksanakan		Persentase	100	150.000.000	100	165.000.000	100	181.500.000	100	199.650.000	100	219.615.000	241.576.500	DINKES
X	X	0	2	0	Pengadaan Pakaian Dinas Beserta Atribut Kelengkapannya	Jumlah kegiatan pengadaan pakaian dinas yang dilaksanakan		Kegiatan	1	500.000.000	1	550.000.000	1	577.500.000	1	635.250.000	1	698.775.000	768.652.500	DINKES
X	X	0	2	0	Pendataan dan Pengolahan Administrasi Kepegawaian	Jumlah kegiatan pendataan dan pengolahan administrasi kepegawaian yang dilaksanakan		Kegiatan	1	35.000.000	1	38.500.000	1	42.350.000	1	46.585.000	1	51.243.500	56.367.850	DINKES
X	X	0	2	0	Koordinasi dan Pelaksanaan Sistem Informasi Kepegawaian	Jumlah kegiatan pelaksanaan sistem informasi kepegawaian		Kegiatan	1	45.000.000	1	49.500.000	1	54.450.000	1	59.895.000	1	65.884.500	72.472.950	DINKES
X	X	0	2	0	Monitoring, Evaluasi, dan Penilaian Kinerja Pegawai	Jumlah kegiatan monev penilaian kinerja yang dilaksanakan		Kali	4	40.000.000	4	44.000.000	4	48.400.000	4	53.240.000	4	58.564.000	64.420.400	DINKES
X	X	0	2	0	Pendidikan dan Pelatihan Pegawai Berdasarkan Tugas dan Fungsi	Jumlah ASN yang mengikuti BIMTEK		Orang	20	650.000.000	30	715.000.000	40	750.750.000	50	825.825.000	70	908.407.500	999.248.250	DINKES
X	X	0	2	1	Sosialisasi Peraturan Perundang-Undangan	Jumlah kegiatan sosialisasi peraturan perundang-undangan yang dilaksanakan		Kegiatan	1	15.000.000	1	16.500.000	1	18.150.000	1	19.965.000	1	21.961.500	24.157.650	DINKES
X	X	0	2	1	Bimbingan Teknis Implementasi Peraturan Perundang-Undangan	Jumlah Pemilik Apotik dan toko yang diberi bimtek perundang-undangan	50.000.000	Orang	4	250.000.000	4	275.000.000	4	302.500.000	4	332.750.000	4	366.025.000	402.627.500	DINKES
X	X	0	2		Administrasi Umum Perangkat Daerah		462.000.000			1.158.889.000		1.274.777.900		1.402.255.690		1.542.481.259		1.696.729.385	1.866.402.323	DINKES
X	X	0	2	0	Penyediaan Komponen Instalasi Listrik/Penerangan Bangunan Kantor	Jumlah Komponen Instalasi Listrik tersedia	10.000.000	jenis	4	9.262.500	4	10.188.750	4	11.207.625	4	12.328.388	4	13.561.226	14.917.349	DINKES
X	X	0	2	0	Penyediaan Peralatan dan Perlengkapan Kantor	Jumlah Peralatan dan Perlengkapan Kantor tersedia	101.300.000	unit	4	121.626.500	4	133.789.150	5	147.168.065	4	161.884.872	4	178.073.359	195.880.695	DINKES
X	X	0	2	0	Penyediaan Peralatan Rumah Tangga	Jumlah jenis peralatan rumah		jenis	3	120.000.000	3	132.000.000	4	145.200.000	4	159.720.000	4	175.692.000	193.261.200	DINKES



X	X	0	2	0	Pengadaan Alat Angkutan Darat Tak Bermotor	Jumlah alat angkutan darat yang tersedia		unit	10	300.000.000	10	330.000.000	12	363.000.000	12	399.300.000	13	439.230.000	483.153.000	DINKES
X	X	0	2	0	Pengadaan Mebel	Jumlah Sarana Penunjang Administrasi tersedia	250.907.500	jenis	3	125.639.500	3	138.203.450	4	152.023.795	4	167.226.175	5	183.948.792	202.343.671	DINKES
X	X	0	2	0	Pengadaan Peralatan dan Mesin Lainnya	Jumlah peralatan dan mesin lainnya yang tersedia		unit	2	100.000.000	2	110.000.000	3	121.000.000	3	133.100.000	4	146.410.000	161.051.000	DINKES
X	X	0	2	0	Pengadaan Aset Tetap Lainnya	Jumlah kegiatan pengadaan aset yang dilaksanakan		Kegiatan	1	250.000.000	1	275.000.000	1	302.500.000	1	332.750.000	1	366.025.000	402.627.500	DINKES
X	X	0	2	0	Pengadaan Aset Tak Berwujud	Jumlah kegiatan aset tak berwujud yang dilaksanakan		Kegiatan	1	250.000.000	1	275.000.000	1	302.500.000	1	332.750.000	1	366.025.000	402.627.500	DINKES
X	X	0	2	0	Pengadaan Gedung Kantor atau Bangunan Lainnya	Jumlah gedung kantor atau bangunan lainnya yang tersedia		unit	2	350.000.000	2	385.000.000	3	423.500.000	3	465.850.000	4	512.435.000	563.678.500	DINKES
X	X	0	2	1	Pengadaan Sarana dan Prasarana Gedung Kantor atau Bangunan Lainnya	Jumlah sarana dan prasarana gedung kantor atau bangunan lainnya yang tersedia		Unit	2	350.000.000	2	385.000.000	3	423.500.000	3	465.850.000	4	512.435.000	563.678.500	DINKES
X	X	0	2	1	Pengadaan Sarana dan Prasarana Pendukung Gedung Kantor atau Bangunan Lainnya	Jumlah sarana dan prasarana pendukung gedung kantor atau bangunan lainnya		unit	2	350.000.000	2	385.000.000	3	423.500.000	3	465.850.000	4	512.435.000	563.678.500	DINKES
X	X	0	2		<b>Penyediaan Jasa Penunjang Urusan Pemerintahan Daerah</b>	<b>Cakupan kegiatan jasa penunjang urusan pemerintahan daerah yang dilaksanakan</b>	<b>3.435.817.636</b>	<b>persentase</b>	<b>100</b>	<b>1.695.600.336</b>	<b>100</b>	<b>1.865.160.370</b>	<b>100</b>	<b>2.051.676.407</b>	<b>100</b>	<b>2.256.844.047</b>	<b>100</b>	<b>2.482.528.452</b>	<b>2.730.781.297</b>	<b>DINKES</b>
X	X	0	2	0	Penyediaan Jasa Surat Menyurat	Jumlah materai yang tersedia, jumlah jenis pengiriman surat	2.000.000	buah, jenis	364	2.000.000	364	2.200.000	364	2.420.000	364	2.662.000	364	2.928.200	3.221.020	DINKES
X	X	0	2	0	Penyediaan Jasa Komunikasi, Sumber Daya Air dan Listrik	Jumlah jenis rekening yang dibayar	1.991.630.030	jenis	4	584.793.033	4	643.272.336	4	707.599.570	4	778.359.527	4	856.195.480	941.815.028	DINKES
X	X	0	2	0	Penyediaan Jasa Peralatan dan Perlengkapan Kantor	Jumlah peralatan dan perlengkapan perkantoran yang di lakukan perawatan		jenis	48	100.000.000	48	110.000.000	48	121.000.000	48	133.100.000	48	146.410.000	161.051.000	DINKES
X	X	0	2	0	Penyediaan Jasa Pelayanan Umum Kantor	Jumlah Jenis Jasa Pendukung Administrasi Perkantoran Yang Dibayarkan	1.442.187.606	orang	316	1.008.807.303	316	1.109.688.033	316	1.220.656.837	316	1.342.722.520	316	1.476.994.772	1.624.694.250	DINKES

X	X	0	2		Pemeliharaan Barang Milik Daerah Penunjang Urusan Pemerintahan Daerah	Cakupan kegiatan Barang Milik Daerah Penunjang Urusan Pemerintahan Daerah yang dilaksanakan	437.500.000		1.403.531.300		1.543.884.430		1.698.272.873		1.868.100.160		2.054.910.176	2.260.401.194	DINKES	
X	X	0	2	0	Penyediaan Jasa Pemeliharaan, Biaya Pemeliharaan, dan Pajak Kendaraan Perorangan Dinas atau Kendaraan Dinas Jabatan	Jumlah mobil jabatan yang dilakukan pemeliharaan dan yang mendapatkan perizinan	150.000.000	unit	2	188.531.300	2	207.384.430	2	228.122.873	2	250.935.160	2	276.028.676	303.631.544	DINKES
X	X	0	2	0	Penyediaan Jasa Pemeliharaan, Biaya Pemeliharaan, Pajak dan Perizinan Kendaraan Dinas Operasional atau Lapangan	Jumlah kendaraan operasional yang dilakukan pemeliharaan dan yang mendapatkan perizinan	80.000.000	unit	35	200.000.000	35	220.000.000	35	242.000.000	35	266.200.000	35	292.820.000	322.102.000	DINKES
X	X	0	2	0	Penyediaan Jasa Pemeliharaan, Biaya Pemeliharaan dan Perizinan Alat Angkutan Darat Tak Bermotor	Jumlah pemeliharaan dan perizinan alat angkutan darat tak bermotor		unit	10	150.000.000	10	165.000.000	10	181.500.000	15	199.650.000	15	219.615.000	241.576.500	DINKES
X	X	0	2	0	Pemeliharaan Mebel	Jumlah pemeliharaan mebel yang dilaksanakan		unit	2	50.000.000	2	55.000.000	3	60.500.000	3	66.550.000	3	73.205.000	80.525.500	DINKES
X	X	0	2	0	Pemeliharaan Peralatan dan Mesin Lainnya	Jumlah jenis pemeliharaan yang dilaksanakan	7.500.000	jenis	5	15.000.000	5	16.500.000	5	18.150.000	5	19.965.000	5	21.961.500	24.157.650	DINKES
X	X	0	2	0	Pemeliharaan Aset Tetap Lainnya	Jumlah pemeliharaan aset tetap lainnya yang dilaksanakan		unit	1	25.000.000	1	27.500.000	1	30.250.000	1	33.275.000	1	36.602.500	40.262.750	DINKES
X	X	0	2	0	Pemeliharaan Aset Tak Berwujud	Jumlah pemeliharaan aset tak berwujud yang dilaksanakan		unit	1	25.000.000	1	27.500.000	2	30.250.000	2	33.275.000	2	36.602.500	40.262.750	DINKES
X	X	0	2	0	Pemeliharaan/Rehabilitasi Gedung Kantor dan Bangunan Lainnya	Jumlah gedung kantoryang dilakukan pemeliharaan	200.000.000	unit	2	250.000.000	2	275.000.000	2	302.500.000	3	332.750.000	3	366.025.000	402.627.500	DINKES
X	X	0	2	1	Pemeliharaan/Rehabilitasi Sarana dan Prasarana Gedung Kantor atau Bangunan Lainnya	Jumlah sarana dan prasarana gedung kantor yang dilakukan pemeliharaan		unit	2	250.000.000	2	275.000.000	2	302.500.000	3	332.750.000	3	366.025.000	402.627.500	DINKES

X	X	0	2	1	Pemeliharaan/Rehabilitasi Sarana dan Prasarana Pendukung Gedung Kantor atau Bangunan Lainnya	Jumlah sarana dan prasarana pendukung gedung kantor yang dilakukan pemeliharaan	unit	2	250.000.000	2	275.000.000	2	302.500.000	3	332.750.000	3	366.025.000	402.627.500	DINKES	
X	X	0	2	1	Peningkatan Pelayanan BLUD		-		83.095.441.000		91.404.985.100		95.975.234.355		100.773.996.073		110.851.395.680	113.393.965.464	PUSKESMAS dan RUMAH SAKIT	
X	X	0	2	0	Pelayanan dan Penunjang Pelayanan BLUD	Jumlah Puskesmas yang melaksanakan BLUD Jumlah RS yang melaksanakan BLUD	unit	19	83.095.441.000	19	91.404.985.100	19	95.975.234.355	19	100.773.996.073	19	110.851.395.680	113.393.965.464	PUSKESMAS dan RUMAH SAKIT	
1	0				URUSAN PEMERINTAHAN BIDANG KESEHATAN	Cakupan Pemerintah Bidang Kesehatan yang dilaksanakan	Persentase		61.279.836.421		92.068.147.201		85.524.961.921		82.178.266.570		95.563.304.944	108.479.635.439	115.492.842.267	DINKES
1	0	0			PROGRAM PEMENUHAN UPAYA KESEHATAN PERORANGAN DAN UPAYA KESEHATAN MASYARAKAT	Persentase pemenuhan upaya kesehatan dan perorangan dan upaya kesehatan masyarakat yang dilaksanakan	Persentase	100%	53.402.601.321	100%	84.835.986.501	100%	77.569.585.151	100%	73.746.581.858	100%	86.288.451.761	98.277.296.938	104.778.190.690	DINKES
1	0	0	2	01	Penyediaan Fasilitas Pelayanan Kesehatan untuk UKM dan UKP Kewenangan Daerah Kabupaten/Kota	Cakupan kegiatan fasilitas pelayanan kesehatan untuk UKM dan UKP kewenangan daerah yang dilaksanakan	Persentase	100%	20.062.600.021	100%	51.307.816.881	100%	40.688.598.569	100%	34.834.402.868	100%	43.485.054.871	51.193.560.360	53.001.123.899	DINKES
1	0	0	2	01	Pembangunan Rumah Sakit beserta Sarana dan Prasarana Pendukungnya	Jumlah Rumah Sakit Baru yang Memenuhi Rasio Tempat Tidur Terhadap Jumlah Penduduk Minimal 1:1000	unit	1	25922241693	1	12764465862	1	10763718890	1	9799061572	1	10778967730	9995520638	DINKES	
1	0	0	2	01	Pembangunan Puskesmas	Jumlah Pusat Kesehatan Masyarakat (Puskesmas) yang Dibangun	unit	4	5.600.000.000	5	6.333.590.000	5	6.966.949.000	5	2.119.181.513	5	2.225.140.589	2.447.654.648	2.570.037.380	DINKES
1	0	0	2	01	Pembangunan Fasilitas Kesehatan Lainnya	Jumlah Fasilitas Kesehatan Lainnya yang Dibangun	unit	1	668.000.000	1	400.000.000	1	440.000.000	1	462.000.000	2	508.200.000	559.020.000	586.971.000	DINKES

1	0	0	2	0	Pembangunan Rumah Dinas Tenaga Kesehatan	Jumlah Rumah Dinas Kesehatan yang Dibangun		unit	3	600.000.000	3	660.000.000	3	693.000.000	4	762.300.000	4	838.530.000	880.456.500	DINKES	
1	0	0	2	0	Pengembangan Puskesmas	Jumlah Puskesmas yang Ditingkatkan Sarana, Prasarana, Alat Kesehatan dan SDM agar Sesuai Standar	930.855.000	unit	2	500.000.000	3	550.000.000	3	577.500.000	3	635.250.000	4	698.775.000	733.713.750	DINKES	
1	0	0	2	0	Pengembangan Fasilitas Kesehatan Lainnya	Jumlah Fasilitas Kesehatan Lainnya yang Ditingkatkan Sarana, Prasarana, Alat Kesehatan dan SDM agar Sesuai Standar		unit	2	500.000.000	2	550.000.000	2	577.500.000	3	635.250.000	3	698.775.000	733.713.750	DINKES	
1	0	0	2	0	Rehabilitasi dan Pemeliharaan Rumah Sakit	Jumlah Sarana, Prasarana dan Alat Kesehatan yang Telah Dilakukan Program Rehabilitasi dan Pemeliharaan Oleh Rumah Sakit	775.982.835	unit	1	700.000.000	2	770.000.000	2	808.500.000	2	889.350.000	2	978.285.000	1.027.199.250	DINKES	
1	0	0	2	0	Rehabilitasi dan Pemeliharaan Puskesmas	Jumlah Sarana, Prasarana dan Alat Kesehatan yang Telah Dilakukan Rehabilitasi dan Pemeliharaan Oleh Puskesmas	4.000.000.000	unit	3	550.886.131	3	605.974.744	3	636.273.481	3	699.900.829	4	769.890.912	808.385.458	DINKES	
1	0	0	2	1	Rehabilitasi dan Pemeliharaan Fasilitas Kesehatan Lainnya	Jumlah Sarana, Prasarana dan Alat Kesehatan yang Telah Dilakukan Rehabilitasi dan Pemeliharaan oleh Fasilitas Kesehatan Lainnya	1.964.070.300	unit	3	943.699.500	3	1.038.069.450	4	1.089.972.923	5	1.198.970.215	5	1.318.867.236	1.384.810.598	DINKES	
1	0	0	2	1	Rehabilitasi dan Pemeliharaan Rumah Dinas Tenaga Kesehatan	Jumlah Sarana dan Prasarana Rumah Dinas Tenaga Kesehatan yang Telah Dilakukan Rehabilitasi dan Pemeliharaan		unit	3	800.000.000	4	880.000.000	2	924.000.000	2	1.016.400.000	2	1.118.040.000	1.173.942.000	DINKES	
1	0	0	2	1	Pengadaan Sarana Kesehatan/Pelayanan Kesehatan	Jumlah Alat Kesehatan/Alat Penunjang Medik Fasilitas Pelayanan Kesehatan yang Disediakan		unit	3	-	3	-	3	-	4	-	4	-	-	-	DINKES

1	0	0	2	1	Pengadaan Alat Kesehatan/Alat Penunjang Medik Fasilitas Pelayanan Kesehatan	Jumlah Alat Kesehatan/Alat Penunjang Medik Fasilitas Pelayanan Kesehatan yang Disediakan	1.967.287.000	jenis	9	3.258.655.807	9	3.584.521.388	10	3.692.057.029	15	4.061.262.732	25	4.467.389.005	4.690.758.456	DINKES
1	0	0	2	1	Pengadaan dan Pemeliharaan Alat Kalibrasi	Jumlah Penyediaan dan Pemeliharaan Alat Uji dan Kalibrasi Pada Unit Pemeliharaan Fasilitas Kesehatan Regional/Regional Maintenance Center		jenis	3	1.500.000.000	3	1.650.000.000	3	1.732.500.000	3	1.905.750.000	3	2.096.325.000	2.201.141.250	DINKES
1	0	0	2	2	Pemeliharaan Rutin dan Berkala Alat Kesehatan/Alat Penunjang Medik Fasilitas Pelayanan Kesehatan	Jumlah Alat Kesehatan/Alat Penunjang Medik Fasilitas Layanan Kesehatan yang Terpelihara Sesuai Standar	666.396.000	item	1	200.000.000	1	220.000.000	1	242.000.000	1	266.200.000	1	292.820.000	307.461.000	DINKES
1	0	0	2	2	Pengembangan Rumah Sakit	Jumlah Rumah sakit yang ditingkatkan sarana, prasarana, alat kesehatan dan SDM agar sesuai standar jenis pelayanan rumah sakit berdasarkan kelas rumah sakit yang memenuhi rasio tempat tidur terhadap jumlah penduduk minimal 1:1000 dan/atau dalam rangka peningkatan kapasitas pelayanan rumah sakit	1.923.940.886	Unit	2	1.000.000.000	2	1.100.000.000	2	1.155.000.000	2	1.270.500.000	2	1.397.550.000	1.467.427.500	DINKES
1	0	0	2	2	Pengadaan Obat, Bahan Habis Pakai, Vaksin, Makanan dan Minuman di Fasilitas Kesehatan	Jumlah Obat, Bahan Habis Pakai, Bahan Medis Habis Pakai, Vaksin, Makanan dan Minuman di Fasilitas Kesehatan yang disediakan	1.566.068.000	Paket	4	7.968.743.750	4	8.765.618.125	4	9.203.899.031	4	17.438.488.934	4	22.542.337.828	24.239.735.719	DINKES
1	0	0	2	2	Pengelolaan Pelayanan Kesehatan Dasar Melalui Pendekatan Keluarga	Jumlah Keluarga yang Sudah Dikunjungi dan Diintervensi Masalah kesehatannya oleh Tenaga		Keluarga	100	25.000.000	100	27.500.000	100	30.250.000	100	33.275.000	100	36.602.500	38.432.625	DINKES



1	0	0	2	0	Pengelolaan Pelayanan Kesehatan pada Usia Produktif	Jumlah Penduduk Usia Produktif yang Mendapatkan Pelayanan Kesehatan Sesuai Standar	17.850.000	orang	8771	50.000.000	8771	55.000.000	8771	60.500.000	8771	66.550.000	8771	73.205.000	80.525.500	DINKES
1	0	0	2	0	Pengelolaan Pelayanan Kesehatan pada Usia Lanjut	Jumlah Penduduk Usia Lanjut yang Mendapatkan Pelayanan Kesehatan Sesuai Standar	17.850.000	orang	44516	21.990.000	44516	24.189.000	44516	26.607.900	44516	29.268.690	44516	32.195.559	35.415.115	DINKES
1	0	0	2	0	Pengelolaan Pelayanan Kesehatan Penderita Hipertensi	Jumlah Penderita Hipertensi yang Mendapatkan Pelayanan Kesehatan Sesuai Standar	17.850.000	orang	110455	50.000.000	110455	55.000.000	110455	60.500.000	110455	66.550.000	110455	73.205.000	80.525.500	DINKES
1	0	0	2	0	Pengelolaan Pelayanan Kesehatan Penderita Diabetes Melitus	Jumlah Penderita Diabetes Melitus yang Mendapatkan Pelayanan Kesehatan Sesuai Standar	1.098.894.470	orang	27533	50.000.000	27533	55.000.000	27533	60.500.000	27533	66.550.000	27533	73.205.000	80.525.500	DINKES
1	0	0	2	1	Pengelolaan Pelayanan Kesehatan Orang dengan Gangguan Jiwa Berat	Jumlah Orang yang Mendapatkan Pelayanan Kesehatan Orang dengan Gangguan Jiwa Berat Sesuai Standar	17.850.000	orang	850	50.000.000	850	55.000.000	850	60.500.000	850	66.550.000	850	73.205.000	80.525.500	DINKES
1	0	0	2	1	Pengelolaan Pelayanan Kesehatan Orang Terduga Tuberkulosis	Jumlah Orang Terduga Menderita Tuberkulosis yang Mendapatkan Pelayanan Sesuai Standar	757.411.900	orang	6115	50.000.000	6115	55.000.000	6115	60.500.000	6115	66.550.000	6115	73.205.000	80.525.500	DINKES
1	0	0	2	1	Pengelolaan Pelayanan Kesehatan Orang dengan Risiko Terinfeksi HIV	Jumlah Orang Terduga Menderita HIV yang Mendapatkan Pelayanan Sesuai Standar	154.650.000	orang	8641	50.000.000	8641	55.000.000	8641	60.500.000	8641	66.550.000	8641	73.205.000	80.525.500	DINKES
1	0	0	2	1	Pengelolaan Pelayanan Kesehatan bagi Penduduk pada Kondisi Kejadian Luar Biasa (KLB)	Jumlah Dokumen Hasil Pengelolaan Pelayanan Kesehatan bagi Penduduk pada Kondisi Kejadian Luar Biasa (KLB) Sesuai Standar		Dokumen	1	35.000.000	1	38.500.000	1	42.350.000	1	46.585.000	1	51.243.500	56.367.850	DINKES

1	0	0	2	1	Pengelolaan Pelayanan Kesehatan bagi Penduduk Terdampak Krisis Kesehatan Akibat Bencana dan/atau Berpotensi Bencana	Jumlah Dokumen Hasil Pengelolaan Pelayanan Kesehatan bagi Penduduk Terdampak Krisis Kesehatan Akibat Bencana dan/atau Berpotensi Bencana Sesuai Standar		Dokumen	1	35.000.000	1	38.500.000	1	42.350.000	1	46.585.000	1	51.243.500	56.367.850	DINKES
1	0	0	2	1	Pengelolaan Pelayanan Kesehatan Gizi Masyarakat	Jumlah Dokumen Hasil Pengelolaan Pelayanan Kesehatan Gizi Masyarakat	558.450.000	Dokumen	1	452.555.500	1	497.811.050	1	547.592.155	1	602.351.371	1	662.586.508	728.845.158	DINKES
1	0	0	2	1	Pengelolaan Pelayanan Kesehatan Kerja dan Olahraga	Jumlah Dokumen Hasil Pengelolaan Pelayanan Kesehatan Kerja dan Olahraga	11.900.000	Dokumen	1	23.545.000	1	25.899.500	1	28.489.450	1	31.338.395	1	34.472.235	37.919.458	DINKES
1	0	0	2	1	Pengelolaan Pelayanan Kesehatan Lingkungan	Jumlah Dokumen Hasil Pengelolaan Pelayanan Kesehatan Lingkungan	35.000.000	Dokumen	1	25.000.000	1	27.500.000	1	30.250.000	1	33.275.000	1	36.602.500	40.262.750	DINKES
1	0	0	2	1	Pengelolaan Pelayanan Promosi Kesehatan	Jumlah Dokumen Hasil Pengelolaan Pelayanan Promosi Kesehatan	347.455.900	Dokumen	1	232.911.000	1	256.202.100	1	281.822.310	1	310.004.541	1	341.004.995	375.105.495	DINKES
1	0	0	2	1	Pengelolaan Pelayanan Kesehatan Tradisional, Akupuntur, Asuhan Mandiri dan Tradisional Lainnya	Jumlah Dokumen Hasil Pengelolaan Pelayanan Kesehatan Tradisional, Akupuntur, Asuhan Mandiri dan Tradisional Lainnya	25.000.000	Dokumen	1	35.000.000	1	38.500.000	1	42.350.000	1	46.585.000	1	51.243.500	56.367.850	DINKES
1	0	0	2	2	Pengelolaan Surveilans Kesehatan	Jumlah Dokumen Hasil Pengelolaan Surveilans Kesehatan	184.668.000	Dokumen	1	210.579.940	1	231.637.934	1	254.801.727	1	280.281.900	1	308.310.090	339.141.099	DINKES
1	0	0	2	2	Pengelolaan Pelayanan Kesehatan Orang dengan Masalah Kesehatan Jiwa (ODMK)	Jumlah Orang dengan Masalah Kesehatan Jiwa (ODMK) yang Mendapatkan Pelayanan Kesehatan		orang	850	35.000.000	850	38.500.000	850	42.350.000	850	46.585.000	850	51.243.500	56.367.850	DINKES
1	0	0	2	2	Pengelolaan Pelayanan Kesehatan Jiwa dan NAPZA	Jumlah Penyalahguna NAPZA yang Mendapatkan Pelayanan Kesehatan	53.760.000	Orang	520	25.000.000	520	27.500.000	520	30.250.000	520	33.275.000	520	36.602.500	40.262.750	DINKES

1	0	0	2	2	Pengelolaan Upaya Pengurangan Risiko Krisis Kesehatan dan Pasca Krisis Kesehatan	Jumlah Dokumen Hasil Pengelolaan Upaya Pengurangan Risiko Krisis Kesehatan dan Pasca Krisis Kesehatan		Dokumen	1	25.000.000	1	27.500.000	1	30.250.000	1	33.275.000	1	36.602.500	40.262.750	DINKES
1	0	0	2	2	Pelayanan Kesehatan Penyakit Menular dan Tidak Menular	Jumlah Dokumen Hasil Pelayanan Kesehatan Penyakit Menular dan Tidak Menular	1.275.811.167	Dokumen	1	122.808.000	1	135.088.800	1	148.597.680	1	163.457.448	1	179.803.193	197.783.512	DINKES
1	0	0	2	2	Pengelolaan Jaminan Kesehatan Masyarakat	Jumlah Dokumen Hasil Pengelolaan Jaminan Kesehatan Masyarakat	23.211.483.600	Dokumen	1	24.003.872.600	1	26.404.259.860	1	27.724.472.853	1	30.496.920.138	1	33.546.612.152	36.901.273.367	DINKES
1	0	0	2	2	Deteksi Dini Penyalahgunaan NAPZA di Fasyankes dan Sekolah	Jumlah Orang yang Menerima Layanan Deteksi Dini Penyalahgunaan NAPZA di Fasilitas Pelayanan Kesehatan (Fasyankes) dan Sekolah		orang	3	25.000.000	3	27.500.000	3	30.250.000	3	33.275.000	3	36.602.500	40.262.750	DINKES
1	0	0	2	2	Pengambilan dan Pengiriman Spesimen Penyakit Potensial KLB ke Laboratorium Rujukan/Nasional	Jumlah Spesimen Penyakit Potensial Kejadian Luar Biasa (KLB) ke Laboratorium Rujukan/Nasional yang Didistribusikan	10.620.000	Paket	1	187.108.000	1	205.818.800	1	226.400.680	1	249.040.748	1	273.944.823	301.339.305	DINKES
1	0	0	2	2	Penyelenggaraan Kabupaten/Kota Sehat	Jumlah Dokumen Hasil Penyelenggaraan Kabupaten/Kota Sehat	11.541.800	Dokumen	1	100.000.000	1	110.000.000	1	121.000.000	1	133.100.000	1	146.410.000	161.051.000	DINKES
1	0	0	2	3	Penyediaan <i>Telemedicine</i> di Fasilitas Pelayanan Kesehatan	Jumlah Fasilitas Pelayanan Kesehatan (Fasyankes) yang Melayani Konsultasi Jarak Jauh antar Fasyankes Melalui Pelayanan <i>Telemedicine</i> untuk Mendapatkan Akses Pelayanan Kesehatan yang Berkualitas		unit	19	150.000.000	19	165.000.000	19	181.500.000	19	199.650.000	19	219.615.000	241.576.500	DINKES
1	0	0	2	3	Operasional Pelayanan Rumah Sakit	Jumlah Dokumen Operasional Pelayanan Rumah Sakit	4.470.000.000	Dokumen	2	5.000.000.000	2	5.500.000.000	2	5.775.000.000	2	6.352.500.000	2	6.987.750.000	7.686.525.000	DINKES
1	0	0	2	3	Operasional Pelayanan Puskesmas	Jumlah Dokumen Operasional		Dokumen	19	500.000.000	19	550.000.000	19	605.000.000	19	665.500.000	19	732.050.000	805.255.000	DINKES



1	0	0	2	4	Pengelolaan Pelayanan Kesehatan Reproduksi	Jumlah dokumen hasil pengelolaan pelayanan kesehatan reproduksi		Dokumen	1	5.000.000	1	5.500.000	1	6.050.000	1	6.655.000	1	7.320.500	8.052.550	DINKES
1	0	0	2	4	Koordinasi dan Sinkronisasi Penerapan SPM Bidang Kesehatan Kabupaten/Kota	Jumlah dokumen hasil Koordinasi dan Sinkronisasi Penerapan SPM Bidang Kesehatan Kabupaten/Kota		Dokumen	1	10.000.000	1	11.000.000	1	12.100.000	1	13.310.000	1	14.641.000	16.105.100	DINKES
1	0	0	2	4	Pengelolaan upaya kesehatan Ibu dan Anak	Jumlah dokumen hasil pengelolaan upaya kesehatan ibu dan anak	147.340.000	Dokumen	1	39.900.000	1	43.890.000	1	48.279.000	1	53.106.900	1	58.417.590	64.259.349	DINKES
1	0	0	2	4	Pengelolaan Pelayanan Kelanjutan	Jumlah dokumen hasil pengelolaan pelayanan kelanjutan		Dokumen	1	15.000.000	1	16.500.000	1	18.150.000	1	19.965.000	1	21.961.500	24.157.650	DINKES
1	0	0	2	4	Pengelolaan Layanan Imunisasi	Jumlah Dokumen Hasil Pengelolaan Layanan Imunisasi		Dokumen	1	20.000.000	1	22.000.000	1	24.200.000	1	26.620.000	1	29.282.000	32.210.200	DINKES
1	0	0	2	4	Pengelolaan layanan rujukan dan rujuk balik	Jumlah Dokumen hasil Pengelolaan layanan Rujukan dan Rujuk Balik di Fasilitas Pelayanan Kesehatan		Dokumen	1	80.000.000	1	88.000.000	1	96.800.000	1	106.480.000	1	117.128.000	128.840.800	DINKES
1	0	0	2	5	Pengelolaan Pelayanan Kesehatan Haji	Jumlah dokumen hasil Pengelolaan Pelayanan Kesehatan Haji		Dokumen	1	50.000.000	1	55.000.000	1	60.500.000	1	66.550.000	1	73.205.000	80.525.500	DINKES
1	0	0	2	03	Penyelenggaraan Sistem Informasi Kesehatan secara Terintegrasi	Cakupan kegiatan sistem informasi kesehatan secara terintegrasi	11.900.000	Persentase	100	11.736.000	100	12.909.600	100	14.200.560	100	15.620.616	100	17.182.678	18.041.811	DINKES
1	0	0	2	03	Pengelolaan Sistem Informasi Kesehatan	Jumlah Dokumen Hasil Pengelolaan Sistem Informasi Kesehatan	11.900.000	Dokumen	1	11.736.000	1	12.909.600	1	14.200.560	1	15.620.616	1	17.182.678	18.041.811	DINKES
1	0	0	2	04	Penerbitan Izin Rumah Sakit Kelas C dan D serta Fasilitas Pelayanan Kesehatan Tingkat Daerah Kabupaten/Kota	Cakupan kegiatan penerbitan izin rumah sakit kelas C dan D serta Fasilitas Pelayanan Kesehatan Tingkat Daerah Kabupaten/Kota yang dilaksanakan	260.226.000	Persentase	100	193.761.500	100	213.137.650	100	234.451.415	100	257.896.557	100	283.686.212	297.870.523	DINKES

1	0	0	2	0	Pengendalian dan Pengawasan serta Tindak Lanjut Pengawasan Perizinan Rumah Sakit Kelas C, D dan Fasilitas Pelayanan Kesehatan Lainnya	Jumlah Rumah Sakit Kelas C, D dan Fasilitas Pelayanan Kesehatan yang Dikendalikan, Diawasi dan Ditindaklanjuti Perizinannya		unit	3	35.000.000	3	38.500.000	3	42.350.000	3	46.585.000	3	51.243.500	53.805.675	DINKES
1	0	0	2	0	Peningkatan Tata Kelola Rumah Sakit dan Fasilitas Pelayanan Kesehatan Tingkat Daerah Kabupaten/Kota	Jumlah Rumah Sakit dan Fasilitas Pelayanan Kesehatan Tingkat Daerah Kabupaten/Kota yang Melakukan Peningkatan Tata Kelola Sesuai Standar		unit	2	25.000.000	2	27.500.000	2	30.250.000	2	33.275.000	2	36.602.500	38.432.625	DINKES
1	0	0	2	0	Peningkatan Mutu Pelayanan Fasilitas Kesehatan	Jumlah Fasilitas Kesehatan yang Dilakukan Pengukuran Indikator Nasional Mutu (INM) Pelayanan kesehatan	260.226.000	unit	3	113.761.500	3	125.137.650	3	137.651.415	3	151.416.557	3	166.558.212	174.886.123	DINKES
1	0	0	2	0	Penyiapan Perumusan dan Pelaksanaan Pelayanan Kesehatan Rujukan	Jumlah Dokumen Hasil Penyiapan Perumusan dan Pelaksanaan Pelayanan Kesehatan Rujukan		Dokumen	2	20.000.000	2	22.000.000	2	24.200.000	2	26.620.000	2	29.282.000	30.746.100	DINKES
1	0	0	2	0	<b>PROGRAM PENINGKATAN KAPASITAS SUMBER DAYA MANUSIA KESEHATAN</b>	<b>Persentase peningkatan kapasitas sumber daya manusia kesehatan</b>	<b>7.720.570.100</b>	<b>presentas e</b>	<b>100</b>	<b>6.812.887.200</b>	<b>100</b>	<b>7.494.175.920</b>	<b>100</b>	<b>7.924.363.777</b>	<b>100</b>	<b>8.716.800.155</b>	<b>100</b>	<b>9.588.480.170</b>	<b>10.067.904.179</b>	<b>DINKES</b>
1	0	0	2	0	<b>Pemberian Izin Praktik Tenaga Kesehatan di Wilayah Kabupaten/Kota</b>	<b>Cakupan Pemberian Izin Praktik Tenaga Kesehatan yang dilaksanakan</b>	<b>30.000.000</b>	<b>presentas e</b>	<b>100</b>	<b>22.642.000</b>	<b>100</b>	<b>24.906.200</b>	<b>100</b>	<b>27.396.820</b>	<b>100</b>	<b>30.136.502</b>	<b>100</b>	<b>33.150.152</b>	<b>34.807.660</b>	<b>DINKES</b>
1	0	0	2	0	Pengendalian Perizinan Praktik Tenaga Kesehatan	Jumlah Dokumen Hasil Pengendalian Perizinan Praktik Tenaga Kesehatan	30.000.000	dokumen	1	12.642.000	1	13.906.200	1	15.296.820	1	16.826.502	1	18.509.152	19.434.610	DINKES
1	0	0	2	0	Pembinaan dan Pengawasan Tenaga Kesehatan serta Tindak Lanjut Perizinan Praktik Tenaga Kesehatan	Jumlah Dokumen Hasil Pembinaan dan Pengawasan Tenaga Kesehatan serta Tindak Lanjut Perizinan Praktik Tenaga Kesehatan		dokumen	1	10.000.000	1	11.000.000	1	12.100.000	1	13.310.000	1	14.641.000	15.373.050	DINKES

1	0	0	2		Perencanaan Kebutuhan dan Pendayagunaan Sumberdaya Manusia Kesehatan untuk UKP dan UKM di Wilayah Kabupaten/Kota	Cakupan Perencanaan Kebutuhan dan Pendayagunaan Sumberdaya Manusia Kesehatan yang dilaksanakan	5.814.522.100	presentas e	100	5.191.068.200	100	5.710.175.020	100	6.006.192.522	100	6.606.811.774	100	7.267.492.952	7.630.867.599	DINKES
1	0	0	2	0	Perencanaan dan Distribusi serta Pemerataan Sumber Daya Manusia Kesehatan	Jumlah Dokumen Hasil Perencanaan dan Distribusi serta Pemerataan Sumber Daya Manusia Kesehatan	11.900.000	dokumen	1	22.625.000	1	24.887.500	1	27.376.250	1	30.113.875	1	33.125.263	34.781.526	DINKES
1	0	0	2	0	Pemenuhan Kebutuhan Sumber Daya Manusia Kesehatan sesuai Standar	Jumlah Sumber Daya Manusia Kesehatan yang Memenuhi Standar di Fasilitas Pelayanan Kesehatan (Fasyankes)	5.647.850.000	orang	177	5.000.000.000	177	5.500.000.000	177	5.775.000.000	177	6.352.500.000	177	6.987.750.000	7.337.137.500	DINKES
1	0	0	2	0	Pembinaan dan Pengawasan Sumber Daya Manusia Kesehatan	Jumlah Dokumen Hasil Pembinaan dan Pengawasan Sumber Daya Manusia Kesehatan	154.772.100	dokumen	1	168.443.200	1	185.287.520	1	203.816.272	1	224.197.899	1	246.617.689	258.948.574	DINKES
1	0	0	2	0	Pengembangan Mutu dan Peningkatan Kompetensi Teknis Sumber Daya Manusia Kesehatan Tingkat Daerah Kabupaten/Kota	Cakupan Pengembangan Mutu dan Peningkatan Kompetensi Teknis Sumber Daya Manusia Kesehatan yang dilaksanakan	1.876.048.000	presentas e	100	804.177.000	100	884.594.700	100	928.824.435	100	1.021.706.879	100	1.123.877.566	1.180.071.445	DINKES
1	0	0	2	0	Pengembangan Mutu dan Peningkatan Kompetensi Teknis Sumber Daya Manusia Kesehatan Tingkat Daerah Kabupaten/Kota	Jumlah Sumber Daya Manusia Kesehatan Tingkat Daerah Kabupaten/Kota yang Ditingkatkan Mutu dan Kompetensinya	1.876.048.000	orang	30	804.177.000	30	884.594.700	30	928.824.435	30	1.021.706.879	30	1.123.877.566	1.180.071.445	DINKES
1	0	0	2	0	Pengembangan Mutu dan Peningkatan Kompetensi Teknis Sumber Daya Manusia Kesehatan Tingkat Daerah Kabupaten/Kota	Cakupan Pengembangan Mutu dan Peningkatan Kompetensi Teknis Sumber Daya Manusia Kesehatan yang dilaksanakan	-	presentas e	100	600.000.000	100	660.000.000	100	726.000.000	100	798.600.000	100	878.460.000	922.383.000	DINKES
1	0	0	2	0	Peningkatan Kompetensi dan Kualifikasi Sumber Daya Manusia Kesehatan	Jumlah Sumber Daya Manusia Kesehatan Kompetensi dan Kualifikasi Meningkat		orang	30	300.000.000	30	330.000.000	30	363.000.000	30	399.300.000	30	439.230.000	461.191.500	DINKES



1	0	0			PROGRAM SEDIAAN FARMASI, ALAT KESEHATAN DAN MAKANAN MINUMAN	Presentase sediaan farmasi, alat kesehatan, makanan dan minuman yang dilaksanakan	50.000.000	persentase	100	286.471.000	100	315.118.100	100	346.629.910	100	381.292.901	600	419.422.191	442.589.451	DINKES
1	0	0	2,		Pemberian Izin Apotek, Toko Obat, Toko Alat Kesehatan dan Optikal, Usaha Mikro Obat Tradisional (UMOT)	Cakupan kegiatan Pemberian Izin Apotek, Toko Obat, Toko Alat Kesehatan dan Optikal, Usaha Mikro Obat Tradisional (UMOT) yang dilaksanakan	20.000.000	persentase	100	19.747.000	100	21.721.700	100	23.893.870	100	26.283.257	100	28.911.583	30.357.162	DINKES
1	0	0	2,	0	Pengendalian dan Pengawasan serta Tindak Lanjut Pengawasan Perizinan Apotek, Toko Obat, Toko Alat Kesehatan dan Optikal, Usaha Mikro Obat Tradisional (UMOT)	Jumlah Dokumen Hasil Pengendalian dan Pengawasan serta Tindak Lanjut Pengawasan Perizinan Apotek, Toko Obat, Toko Alat Kesehatan, dan Optikal, Usaha Mikro Obat Tradisional (UMOT)	20.000.000	dokuman	2	19.747.000	2	21.721.700	2	23.893.870	2	26.283.257	2	28.911.583	30.357.162	DINKES
1	0	0	2,	0	Fasilitasi Pemenuhan Komitmen Izin Apotek, Toko Obat, Toko Alat Kesehatan dan Optikal, Usaha Mikro Obat Tradisional (UMOT)	Jumlah jenis kegiatan Fasilitasi Pemenuhan Komitmen Izin Apotek, Toko Obat, Toko Alat Kesehatan dan Optikal, Usaha Mikro Obat Tradisional (UMOT) yang dilaksanakan		Jenis	2	-	2	-	2	-	2	-	2	-	-	DINKES
1	0	0	2,		Pemberian Sertifikat Produksi untuk Sarana Produksi Alat Kesehatan Kelas 1 tertentu dan Perbekalan Kesehatan Rumah Tangga Kelas 1 Tertentu Perusahaan Rumah Tangga	Pemberian Sertifikat Produksi untuk Sarana Produksi Alat Kesehatan Kelas 1 tertentu dan Perbekalan Kesehatan Rumah Tangga Kelas 1 Tertentu Perusahaan Rumah Tangga	-	persentase	100	30.000.000	100	33.000.000	100	36.300.000	100	39.930.000	100	43.923.000	48.315.300	DINKES

1	0	0	2	0	Pengendalian dan Pengawasan serta tindak lanjut Pengawasan Sertifikat Produksi Alat Kesehatan Kelas 1 Tertentu dan PKRT Kelas 1 Tertentu Perusahaan Rumah Tangga	Jumlah Dokumen Pengendalian dan Pengawasan serta Tindak Lanjut Sertifikat Produksi Alat Kesehatan Kelas 1 Tertentu dan PKRT Kelas 1 Tertentu Perusahaan Rumah Tangga		dokuman	100	30.000.000	100	33.000.000	100	36.300.000	100	39.930.000	100	43.923.000	48.315.300	DINKES
1	0	0	2	03	Penerbitan Sertifikat Produksi Pangan Industri Rumah Tangga dan Nomor P-IRT sebagai Izin Produksi, untuk Produk Makanan Minuman Tertentu yang dapat Diproduksi oleh Industri Rumah Tangga	Persentase pelayanan Penerbitan Sertifikat Produksi Pangan Industri Rumah Tangga dan Nomor P-IRT sebagai Izin Produksi, untuk Produk Makanan Minuman Tertentu yang dapat Diproduksi oleh Industri Rumah Tangga	10.000.000	persentase	100	196.979.000	100	216.676.900	100	238.344.590	100	262.179.049	100	288.396.954	302.816.802	DINKES
1	0	0	2	03	Pengendalian dan Pengawasan serta Tindak Lanjut Pengawasan Sertifikat Produksi Pangan Industri Rumah Tangga dan Nomor P-IRT Sebagai Izin Produksi, untuk Produk Makanan Minuman Tertentu yang dapat Diproduksi oleh Industri Rumah Tangga	Jumlah Dokumen Hasil Pengendalian dan Pengawasan serta Tindak Lanjut Pengawasan Sertifikat Produksi Pangan Industri Rumah Tangga dan Nomor P-IRT sebagai Izin Produksi, untuk Produk Makanan Minuman Tertentu yang Dapat Diproduksi oleh Industri Rumah Tangga	10.000.000	dokuman	2	196.979.000	2	216.676.900	2	238.344.590	2	262.179.049	2	288.396.954	302.816.802	DINKES
1	0	0	2	04	Penerbitan Sertifikat Laik Higiene Sanitasi Tempat Pengelolaan Makanan (TPM) antara lain Jasa Boga, Rumah Makan/Restoran dan Depot Air Minum (DAM)	Cakupan Penerbitan Sertifikat Laik Higiene Sanitasi Tempat Pengelolaan Makanan (TPM) antara lain Jasa Boga, Rumah Makan/Restoran dan Depot Air Minum (DAM) yang dilaksanakan	-	persentase	100	10.000.000	100	11.000.000	100	12.100.000	100	13.310.000	100	14.641.000	15.373.050	DINKES



1	0	0			PROGRAM PEMBERDAYAAN MASYARAKAT BIDANG KESEHATAN	Presentase kegiatan pemberdayaan masyarakat yang dilaksanakan	106.665.000	persentas e	100	132.802.500	100	146.082.750	100	160.691.025	100	176.760.128	100	194.436.140	204.157.947	DINKES
1	0	0	2,		Advokasi, Pemberdayaan, Kemitraan, Peningkatan Peran serta Masyarakat dan Lintas Sektor Tingkat Daerah Kabupaten/Kota	Cakupan kegiatan Advokasi, Pemberdayaan, Kemitraan, Peningkatan Peran serta Masyarakat yang dilaksanakan	42.190.000	persentas e	100	20.955.000	100	23.050.500	100	25.355.550	100	27.891.105	100	30.680.216	32.214.226	DINKES
1	0	0	2,	0	Peningkatan Upaya Promosi Kesehatan, Advokasi, Kemitraan dan Pemberdayaan Masyarakat	Jumlah Dokumen Promosi Kesehatan, Advokasi, Kemitraan dan Pemberdayaan Masyarakat	42.190.000	dokumen	5	10.955.000	5	12.050.500	5	13.255.550	5	14.581.105	5	16.039.216	16.841.176	DINKES
1	0	0	2,	0	Teknologi Tepat Guna (TTG) sesuai lokal spesifik daerah dalam pengamanan kualitas air minum dan sanitasi aman	Jumlah rumah tangga/masyaraka t komunal Teknologi Tepat Guna (TTG) sesuai lokal spesifik dalam kualitas air minum dan sanitasi aman		unit	1312 23	10.000.000	1312 23	11.000.000	1312 23	12.100.000	1312 23	13.310.000	1312 23	14.641.000	15.373.050	DINKES
1	0	0	2,		Pelaksanaan Sehat dalam rangka Promotif Preventif Tingkat Daerah Kabupaten/Kota	Cakupan Pelaksanaan Sehat dalam rangka Promotif Preventif yang dilaksanakan	11.900.000	persentas e	100 %	40.667.500	100%	44.734.250	100 %	49.207.675	100%	54.128.443	100%	59.541.287	62.518.351	DINKES
1	0	0	2,	0	Penyelenggaraan Promosi Kesehatan dan Gerakan Hidup Bersih dan Sehat	Jumlah Dokumen Hasil Penyelenggaraan Promosi Kesehatan dan Gerakan Hidup Bersih dan Sehat	11.900.000	dokumen	2	10.667.500	2	11.734.250	2	12.907.675	2	14.198.443	2	15.618.287	16.399.201	DINKES
1	0	0	2,	0	Penumbuhan Kesadaran Keluarga dalam Peningkatan Derajat Kesehatan Keluarga dan Lingkungan dengan Menerapkan Perilaku Hidup Bersih dan Sehat	Jumlah Keluarga yang Mengikuti Penumbuhan Kesadaran Keluarga dalam Peningkatan Derajat Kesehatan Keluarga dan Lingkungan dengan Menerapkan Perilaku Hidup Sersih dan Sehat		Keluarga	1366 75	30.000.000	1366 75	33.000.000	1366 75	36.300.000	1366 75	39.930.000	1366 75	43.923.000	46.119.150	DINKES

1	0	0	2,		Pengembangan dan Pelaksanaan Upaya Kesehatan Bersumber Daya Masyarakat (UKBM) Tingkat Daerah Kabupaten/Kota	Cakupan kegiatan Pengembangan dan Pelaksanaan Upaya Kesehatan Bersumber Daya Masyarakat (UKBM) yang dilaksanakan	52.575.000	persentase	100 %	71.180.000	100%	78.298.000	100 %	86.127.800	100%	94.740.580	100%	104.214.638	109.425.370	DINKES
1	0	0	2,	0	Bimbingan Teknis dan Supervisi Pengembangan dan Pelaksanaan Upaya Kesehatan Bersumber Daya Masyarakat (UKBM)	Jumlah Dokumen Hasil Bimbingan Teknis dan Supervisi Upaya Kesehatan Bersumber Daya Masyarakat (UKBM)	52.575.000	dokumen	2	71.180.000	2	78.298.000	2	86.127.800	2	94.740.580	2	104.214.638	109.425.370	DINKES

## 4.2. Uraian Kegiatan pada Renstra Dinas Kesehatan

Tabel 4.2 Teknik Merumuskan Program/Kegiatan/Sub kegiatan Renstra Dinas Kesehatan

NSPK DAN SASARAN RPJMD YANG RELEVAN	TUJUAN	SASARAN	OUTCOME	OUTPUT	INDIKATOR	PROGRAM / KEGIATAN / SUBKEGIATAN	KETERANGAN
(01)	(02)	(03)	(04)	(05)	(06)	(07)	(08)
<b>1.02.0.00.0.00.01.0000 - Dinas Kesehatan</b>							
- Meningkatnya Derajat Kesehatan	Meningkatnya derajat kesehatan masyarakat	Meningkatkan kondisi kesehatan masyarakat yang berkualitas			Usia Harapan Hidup (UHH) ((tahun))		
					Angka Kematian Ibu (AKI) ((per 100.000 kelahiran hidup))		
					Angka Kematian Bayi (AKB) (Per 1.000 Kelahiran)		
					Prevalensi Stunting (peningkatan status gizi) (%)		
					Cakupan penemuan dan pengobatan kasus tuberkulosis (treatment coverage) (%)		
					Angka keberhasilan pengobatan tuberkulosis (treatment success rate) (%)		
					Prevalensi Penyakit Tidak Menular yang terkendali (%)		

			Meningkatnya kualitas kesehatan perorangan dan masyarakat	Angka Kematian Ibu (AKI) ((per 100.000 kelahiran hidup))	1.02.02 - PROGRAM PEMENUHAN UPAYA KESEHATAN PERORANGAN DAN UPAYA KESEHATAN MASYARAKAT		
				Prevalensi Stunting (peningkatan status gizi) (%)	1.02.02 - PROGRAM PEMENUHAN UPAYA KESEHATAN PERORANGAN DAN UPAYA KESEHATAN MASYARAKAT		
				Prevalensi Tuberkulosis (%)	1.02.02 - PROGRAM PEMENUHAN UPAYA KESEHATAN PERORANGAN DAN UPAYA KESEHATAN MASYARAKAT		
				Prevalensi Penyakit Tidak Menular yang terkendali (%)	1.02.02 - PROGRAM PEMENUHAN UPAYA KESEHATAN PERORANGAN DAN UPAYA KESEHATAN MASYARAKAT		
				Terlaksananya kegiatan fasilitas pelayanan kesehatan untuk UKM dan UKP kewenangan daerah	Jumlah Alat Kesehatan/Alat Penunjang Medik Fasilitas Layanan Kesehatan yang Terpelihara Sesuai Standar (Unit)	1.02.02.2.01 - Penyediaan Fasilitas Pelayanan Kesehatan untuk UKM dan UKP Kewenangan Daerah Kabupaten/Kota	
					Jumlah Alat Kesehatan/Alat Penunjang Medik Fasilitas Pelayanan Kesehatan yang Disediakan (Unit)	1.02.02.2.01 - Penyediaan Fasilitas Pelayanan Kesehatan untuk UKM dan UKP Kewenangan Daerah Kabupaten/Kota	

Jumlah distribusi Alat Kesehatan, Obat, Bahan Habis Pakai, Bahan Medis Habis Pakai, Vaksin, Makanan ke Fasilitas Kesehatan (Paket)	1.02.02.2.01 - Penyediaan Fasilitas Pelayanan Kesehatan untuk UKM dan UKP Kewenangan Daerah Kabupaten/Kota	
Jumlah Fasilitas Kesehatan Lainnya yang Dibangun (Unit)	1.02.02.2.01 - Penyediaan Fasilitas Pelayanan Kesehatan untuk UKM dan UKP Kewenangan Daerah Kabupaten/Kota	
Jumlah Fasilitas Kesehatan Lainnya yang Ditingkatkan Sarana, Prasarana, Alat Kesehatan dan SDM agar Sesuai Standar (Unit)	1.02.02.2.01 - Penyediaan Fasilitas Pelayanan Kesehatan untuk UKM dan UKP Kewenangan Daerah Kabupaten/Kota	
Jumlah Keluarga yang Sudah Dikunjungi dan Diintervensi Masalah kesehatannya oleh Tenaga Kesehatan Puskesmas (Keluarga)	1.02.02.2.01 - Penyediaan Fasilitas Pelayanan Kesehatan untuk UKM dan UKP Kewenangan Daerah Kabupaten/Kota	
Jumlah Obat, Bahan Habis Pakai, Bahan Medis Habis Pakai, Vaksin, Makanan dan Minuman di Fasilitas Kesehatan yang disediakan (Paket)	1.02.02.2.01 - Penyediaan Fasilitas Pelayanan Kesehatan untuk UKM dan UKP Kewenangan Daerah Kabupaten/Kota	
Jumlah Pelayanan Kesehatan Di DTPK (Pelayanan Kesehatan Bergerak, Gugus Pulau, Pelayanan Kesehatan Berbasis Telemedicine) yang Dilakukan Pengembangan (Layanan)	1.02.02.2.01 - Penyediaan Fasilitas Pelayanan Kesehatan untuk UKM dan UKP Kewenangan Daerah Kabupaten/Kota	

Jumlah Penyediaan dan Pemeliharaan Alat Uji dan Kalibrasi Pada Unit Pemeliharaan Fasilitas Kesehatan Regional/Regional Maintenance Center (Unit)	1.02.02.2.01 - Penyediaan Fasilitas Pelayanan Kesehatan untuk UKM dan UKP Kewenangan Daerah Kabupaten/Kota	
Jumlah Pusat Kesehatan Masyarakat (Puskesmas) yang Dibangun (Unit)	1.02.02.2.01 - Penyediaan Fasilitas Pelayanan Kesehatan untuk UKM dan UKP Kewenangan Daerah Kabupaten/Kota	
Jumlah Puskesmas yang Ditingkatkan Sarana, Prasarana, Alat Kesehatan dan SDM agar Sesuai Standar (Unit)	1.02.02.2.01 - Penyediaan Fasilitas Pelayanan Kesehatan untuk UKM dan UKP Kewenangan Daerah Kabupaten/Kota	
Jumlah Rumah Dinas Tenaga Kesehatan yang Dibangun (Unit)	1.02.02.2.01 - Penyediaan Fasilitas Pelayanan Kesehatan untuk UKM dan UKP Kewenangan Daerah Kabupaten/Kota	
Jumlah Rumah Sakit Baru yang Memenuhi Rasio Tempat Tidur Terhadap Jumlah Penduduk Minimal 1:1000 (Unit)	1.02.02.2.01 - Penyediaan Fasilitas Pelayanan Kesehatan untuk UKM dan UKP Kewenangan Daerah Kabupaten/Kota	
Jumlah Rumah sakit yang ditingkatkan sarana, prasarana, alat kesehatan dan SDM agar sesuai standar jenis pelayanan rumah sakit berdasarkan kelas rumah sakit yang memenuhi rasio tempat tidur terhadap jumlah penduduk minimal 1:1000 dan/atau dalam rangka peningkatan kapasitas pelayanan rumah sakit (Unit)	1.02.02.2.01 - Penyediaan Fasilitas Pelayanan Kesehatan untuk UKM dan UKP Kewenangan Daerah Kabupaten/Kota	

Jumlah Sarana dan Prasarana Rumah Dinas Tenaga Kesehatan yang Telah Dilakukan Rehabilitasi dan Pemeliharaan (Unit)	1.02.02.2.01 - Penyediaan Fasilitas Pelayanan Kesehatan untuk UKM dan UKP Kewenangan Daerah Kabupaten/Kota	
Jumlah Sarana, Prasarana dan Alat Kesehatan yang Telah Dilakukan Program Rehabilitasi dan Pemeliharaan Oleh Rumah Sakit (Unit)	1.02.02.2.01 - Penyediaan Fasilitas Pelayanan Kesehatan untuk UKM dan UKP Kewenangan Daerah Kabupaten/Kota	
Jumlah Sarana , Prasarana dan Alat Kesehatan yang Telah Dilakukan Rehabilitasi dan Pemeliharaan oleh Fasilitas Kesehatan Lainnya (Unit)	1.02.02.2.01 - Penyediaan Fasilitas Pelayanan Kesehatan untuk UKM dan UKP Kewenangan Daerah Kabupaten/Kota	
Jumlah Sarana, Prasarana dan Alat Kesehatan yang Telah Dilakukan Rehabilitasi dan Pemeliharaan Oleh Puskesmas (Unit)	1.02.02.2.01 - Penyediaan Fasilitas Pelayanan Kesehatan untuk UKM dan UKP Kewenangan Daerah Kabupaten/Kota	
Jumlah Rumah Sakit Baru yang Memenuhi Rasio Tempat Tidur Terhadap Jumlah Penduduk Minimal 1:1000 (Unit)	1.02.02.2.01.0001 - Pembangunan Rumah Sakit beserta Sarana dan Prasarana Pendukungnya	
Jumlah Pusat Kesehatan Masyarakat (Puskesmas) yang Dibangun (Unit)	1.02.02.2.01.0002 - Pembangunan Puskesmas	
Jumlah Fasilitas Kesehatan Lainnya yang Dibangun (Unit)	1.02.02.2.01.0003 - Pembangunan Fasilitas Kesehatan Lainnya	
Jumlah Rumah Dinas Tenaga Kesehatan yang Dibangun (Unit)	1.02.02.2.01.0004 - Pembangunan Rumah Dinas Tenaga Kesehatan	

Jumlah Puskesmas yang Ditingkatkan Sarana, Prasarana, Alat Kesehatan dan SDM agar Sesuai Standar (Unit)	1.02.02.2.01.0006 - Pengembangan Puskesmas	
Jumlah Fasilitas Kesehatan Lainnya yang Ditingkatkan Sarana, Prasarana, Alat Kesehatan dan SDM agar Sesuai Standar (Unit)	1.02.02.2.01.0007 - Pengembangan Fasilitas Kesehatan Lainnya	
Jumlah Sarana, Prasarana dan Alat Kesehatan yang Telah Dilakukan Program Rehabilitasi dan Pemeliharaan Oleh Rumah Sakit (Unit)	1.02.02.2.01.0008 - Rehabilitasi dan Pemeliharaan Rumah Sakit	
Jumlah Sarana, Prasarana dan Alat Kesehatan yang Telah Dilakukan Rehabilitasi dan Pemeliharaan Oleh Puskesmas (Unit)	1.02.02.2.01.0009 - Rehabilitasi dan Pemeliharaan Puskesmas	
Jumlah Sarana , Prasarana dan Alat Kesehatan yang Telah Dilakukan Rehabilitasi dan Pemeliharaan oleh Fasilitas Kesehatan Lainnya (Unit)	1.02.02.2.01.0010 - Rehabilitasi dan Pemeliharaan Fasilitas Kesehatan Lainnya	
Jumlah Sarana dan Prasarana Rumah Dinas Tenaga Kesehatan yang Telah Dilakukan Rehabilitasi dan Pemeliharaan (Unit)	1.02.02.2.01.0011 - Rehabilitasi dan Pemeliharaan Rumah Dinas Tenaga Kesehatan	
Jumlah Alat Kesehatan/Alat Penunjang Medik Fasilitas Pelayanan Kesehatan yang Disediakan (Unit)	1.02.02.2.01.0014 - Pengadaan Alat Kesehatan/Alat Penunjang Medik Fasilitas Pelayanan Kesehatan	

				Jumlah Penyediaan dan Pemeliharaan Alat Uji dan Kalibrasi Pada Unit Pemeliharaan Fasilitas Kesehatan Regional/Regional Maintenance Center (Unit)	1.02.02.2.01.0015 - Pengadaan dan Pemeliharaan Alat Kalibrasi	
				Jumlah Alat Kesehatan/Alat Penunjang Medik Fasilitas Layanan Kesehatan yang Terpelihara Sesuai Standar (Unit)	1.02.02.2.01.0020 - Pemeliharaan Rutin dan Berkala Alat Kesehatan/Alat Penunjang Medik Fasilitas Pelayanan Kesehatan	
				Jumlah Rumah sakit yang ditingkatkan sarana, prasarana, alat kesehatan dan SDM agar sesuai standar jenis pelayanan rumah sakit berdasarkan kelas rumah sakit yang memenuhi rasio tempat tidur terhadap jumlah penduduk minimal 1:1000 dan/atau dalam rangka peningkatan kapasitas pelayanan rumah sakit (Unit)	1.02.02.2.01.0022 - Pengembangan Rumah Sakit	
				Jumlah Obat, Bahan Habis Pakai, Bahan Medis Habis Pakai, Vaksin, Makanan dan Minuman di Fasilitas Kesehatan yang disediakan (Paket)	1.02.02.2.01.0023 - Pengadaan Obat, Bahan Habis Pakai, Bahan Medis Habis Pakai,, Vaksin, Makanan dan Minuman di Fasilitas Kesehatan	
				Jumlah Keluarga yang Sudah Dikunjungi dan Diintervensi Masalah kesehatannya oleh Tenaga Kesehatan Puskesmas (Keluarga)	1.02.02.2.01.0024 - Pengelolaan Pelayanan Kesehatan Dasar Melalui Pendekatan Keluarga	

				Jumlah Pelayanan Kesehatan Di DTPK (Pelayanan Kesehatan Bergerak, Gugus Pulau, Pelayanan Kesehatan Berbasis Telemedicine) yang Dilakukan Pengembangan (Layanan)	1.02.02.2.01.0025 - Pengembangan Pendekatan Pelayanan Kesehatan di DTPK (Pelayanan Kesehatan Bergerak, Gugus Pulau, Pelayanan Kesehatan Berbasis Telemedicine)	
				Jumlah distribusi Alat Kesehatan, Obat, Bahan Habis Pakai, Bahan Medis Habis Pakai, Vaksin, Makanan ke Fasilitas Kesehatan (Paket)	1.02.02.2.01.0026 - Distribusi Alat Kesehatan, Obat, Bahan Habis Pakai, Bahan Medis Habis Pakai, Vaksin, Makanan dan Minuman ke Fasilitas Kesehatan	
			Tersedianya pelayanan kesehatan UKM dan UKP rujukan yang dilaksanakan	Jumlah Anak Usia Pendidikan Dasar yang Mendapatkan Pelayanan Kesehatan Sesuai Standar (Orang)	1.02.02.2.02 - Penyediaan Layanan Kesehatan untuk UKM dan UKP Rujukan Tingkat Daerah Kabupaten/Kota	
				Jumlah Balita yang Mendapatkan Pelayanan Kesehatan Sesuai Standar (Orang)	1.02.02.2.02 - Penyediaan Layanan Kesehatan untuk UKM dan UKP Rujukan Tingkat Daerah Kabupaten/Kota	
				Jumlah Bayi Baru Lahir yang Mendapatkan Pelayanan Kesehatan Sesuai Standar (Orang)	1.02.02.2.02 - Penyediaan Layanan Kesehatan untuk UKM dan UKP Rujukan Tingkat Daerah Kabupaten/Kota	
				Jumlah dokumen hasil Koordinasi dan Sinkronisasi Penerapan SPM Bidang Kesehatan Kabupaten/Kota (Dokumen)	1.02.02.2.02 - Penyediaan Layanan Kesehatan untuk UKM dan UKP Rujukan Tingkat Daerah Kabupaten/Kota	
				Jumlah Dokumen Hasil Pelaksanaan Kewaspadaan Dini dan Respon Wabah (Dokumen)	1.02.02.2.02 - Penyediaan Layanan Kesehatan untuk UKM dan UKP Rujukan Tingkat Daerah Kabupaten/Kota	

				Jumlah Dokumen Hasil Pelayanan Kesehatan Penyakit Menular dan Tidak Menular (Dokumen)	1.02.02.2.02 - Penyediaan Layanan Kesehatan untuk UKM dan UKP Rujukan Tingkat Daerah Kabupaten/Kota	
				Jumlah Dokumen Hasil Pengelolaan Jaminan Kesehatan Masyarakat (Dokumen)	1.02.02.2.02 - Penyediaan Layanan Kesehatan untuk UKM dan UKP Rujukan Tingkat Daerah Kabupaten/Kota	
				Jumlah Dokumen Hasil Pengelolaan Layanan Imunisasi (Dokumen)	1.02.02.2.02 - Penyediaan Layanan Kesehatan untuk UKM dan UKP Rujukan Tingkat Daerah Kabupaten/Kota	
				Jumlah Dokumen hasil Pengelolaan layanan Rujukan dan Rujuk Balik di Fasilitas Pelayanan Kesehatan (Dokumen)	1.02.02.2.02 - Penyediaan Layanan Kesehatan untuk UKM dan UKP Rujukan Tingkat Daerah Kabupaten/Kota	
				Jumlah dokumen hasil pengelolaan pelayanan kelanjutusiaan (Dokumen)	1.02.02.2.02 - Penyediaan Layanan Kesehatan untuk UKM dan UKP Rujukan Tingkat Daerah Kabupaten/Kota	
				Jumlah Dokumen Hasil Pengelolaan Pelayanan Kesehatan bagi Penduduk pada Kondisi Kejadian Luar Biasa (KLB) Sesuai Standar (Dokumen)	1.02.02.2.02 - Penyediaan Layanan Kesehatan untuk UKM dan UKP Rujukan Tingkat Daerah Kabupaten/Kota	
				Jumlah Dokumen Hasil Pengelolaan Pelayanan Kesehatan bagi Penduduk Terdampak Krisis Kesehatan Akibat Bencana dan/atau Berpotensi Bencana Sesuai Standar (Dokumen)	1.02.02.2.02 - Penyediaan Layanan Kesehatan untuk UKM dan UKP Rujukan Tingkat Daerah Kabupaten/Kota	
				Jumlah Dokumen Hasil Pengelolaan Pelayanan Kesehatan Gizi Masyarakat (Dokumen)	1.02.02.2.02 - Penyediaan Layanan Kesehatan untuk UKM dan UKP Rujukan Tingkat Daerah Kabupaten/Kota	

Jumlah dokumen hasil Pengelolaan Pelayanan Kesehatan Haji (Dokumen)	1.02.02.2.02 - Penyediaan Layanan Kesehatan untuk UKM dan UKP Rujukan Tingkat Daerah Kabupaten/Kota	
Jumlah Dokumen Hasil Pengelolaan Pelayanan Kesehatan Kerja dan Olahraga (Dokumen)	1.02.02.2.02 - Penyediaan Layanan Kesehatan untuk UKM dan UKP Rujukan Tingkat Daerah Kabupaten/Kota	
Jumlah Dokumen Hasil Pengelolaan Pelayanan Kesehatan Lingkungan (Dokumen)	1.02.02.2.02 - Penyediaan Layanan Kesehatan untuk UKM dan UKP Rujukan Tingkat Daerah Kabupaten/Kota	
Jumlah dokumen hasil pengelolaan pelayanan kesehatan reproduksi (Dokumen)	1.02.02.2.02 - Penyediaan Layanan Kesehatan untuk UKM dan UKP Rujukan Tingkat Daerah Kabupaten/Kota	
Jumlah Dokumen Hasil Pengelolaan Pelayanan Kesehatan Tradisional, Akupuntur, Asuhan Mandiri dan Tradisional Lainnya (Dokumen)	1.02.02.2.02 - Penyediaan Layanan Kesehatan untuk UKM dan UKP Rujukan Tingkat Daerah Kabupaten/Kota	
Jumlah Dokumen Hasil Pengelolaan Pelayanan Promosi Kesehatan (Dokumen)	1.02.02.2.02 - Penyediaan Layanan Kesehatan untuk UKM dan UKP Rujukan Tingkat Daerah Kabupaten/Kota	
Jumlah Dokumen Hasil Pengelolaan Surveilans Kesehatan (Dokumen)	1.02.02.2.02 - Penyediaan Layanan Kesehatan untuk UKM dan UKP Rujukan Tingkat Daerah Kabupaten/Kota	
Jumlah dokumen hasil pengelolaan upaya kesehatan ibu dan anak (Dokumen)	1.02.02.2.02 - Penyediaan Layanan Kesehatan untuk UKM dan UKP Rujukan Tingkat Daerah Kabupaten/Kota	
Jumlah Dokumen Hasil Pengelolaan Upaya Pengurangan Risiko Krisis Kesehatan dan Pasca Krisis Kesehatan (Dokumen)	1.02.02.2.02 - Penyediaan Layanan Kesehatan untuk UKM dan UKP Rujukan Tingkat Daerah Kabupaten/Kota	

				Jumlah Dokumen Hasil Penyelenggaraan Kabupaten/Kota Sehat (Dokumen)	1.02.02.2.02 - Penyediaan Layanan Kesehatan untuk UKM dan UKP Rujukan Tingkat Daerah Kabupaten/Kota	
				Jumlah Dokumen Operasional Pelayanan Fasilitas Kesehatan Lainnya (Dokumen)	1.02.02.2.02 - Penyediaan Layanan Kesehatan untuk UKM dan UKP Rujukan Tingkat Daerah Kabupaten/Kota	
				Jumlah Dokumen Operasional Pelayanan Puskesmas (Dokumen)	1.02.02.2.02 - Penyediaan Layanan Kesehatan untuk UKM dan UKP Rujukan Tingkat Daerah Kabupaten/Kota	
				Jumlah Dokumen Operasional Pelayanan Rumah Sakit (Dokumen)	1.02.02.2.02 - Penyediaan Layanan Kesehatan untuk UKM dan UKP Rujukan Tingkat Daerah Kabupaten/Kota	
				Jumlah Fasilitas Kesehatan yang Terakreditasi di Kabupaten/Kota (Unit)	1.02.02.2.02 - Penyediaan Layanan Kesehatan untuk UKM dan UKP Rujukan Tingkat Daerah Kabupaten/Kota	
				Jumlah Fasilitas Pelayanan Kesehatan (Fasyankes) yang Melayani Konsultasi Jarak Jauh antar Fasyankes Melalui Pelayanan Telemedicine untuk Mendapatkan Akses Pelayanan Kesehatan yang Berkualitas (Unit)	1.02.02.2.02 - Penyediaan Layanan Kesehatan untuk UKM dan UKP Rujukan Tingkat Daerah Kabupaten/Kota	
				Jumlah Ibu Bersalin yang Mendapatkan Pelayanan Kesehatan Sesuai Standar (Orang)	1.02.02.2.02 - Penyediaan Layanan Kesehatan untuk UKM dan UKP Rujukan Tingkat Daerah Kabupaten/Kota	
				Jumlah Ibu Hamil yang Mendapatkan Pelayanan Kesehatan Sesuai Standar (Orang)	1.02.02.2.02 - Penyediaan Layanan Kesehatan untuk UKM dan UKP Rujukan Tingkat Daerah Kabupaten/Kota	
				Jumlah Laporan Hasil Investigasi Awal Kejadian Tidak Diharapkan (Kejadian Ikutan Pasca Imunisasi dan Pemberian Obat Massal) (Laporan)	1.02.02.2.02 - Penyediaan Layanan Kesehatan untuk UKM dan UKP Rujukan Tingkat Daerah Kabupaten/Kota	

Jumlah orang dengan HIV (ODHIV) yang mendapatkan pelayanan kesehatan sesuai standar (Orang)	1.02.02.2.02 - Penyediaan Layanan Kesehatan untuk UKM dan UKP Rujukan Tingkat Daerah Kabupaten/Kota	
Jumlah Orang dengan Masalah Kejiwaan (ODMK) yang Mendapatkan Pelayanan Kesehatan (Orang)	1.02.02.2.02 - Penyediaan Layanan Kesehatan untuk UKM dan UKP Rujukan Tingkat Daerah Kabupaten/Kota	
Jumlah orang dengan Tuberkulosis yang mendapatkan pelayanan kesehatan sesuai standar (Orang)	1.02.02.2.02 - Penyediaan Layanan Kesehatan untuk UKM dan UKP Rujukan Tingkat Daerah Kabupaten/Kota	
Jumlah Orang Terduga Menderita HIV yang Mendapatkan Pelayanan Sesuai Standar (Orang)	1.02.02.2.02 - Penyediaan Layanan Kesehatan untuk UKM dan UKP Rujukan Tingkat Daerah Kabupaten/Kota	
Jumlah Orang Terduga Menderita Tuberkulosis yang Mendapatkan Pelayanan Sesuai Standar (Orang)	1.02.02.2.02 - Penyediaan Layanan Kesehatan untuk UKM dan UKP Rujukan Tingkat Daerah Kabupaten/Kota	
Jumlah orang yang mendapatkan pelayanan kesehatan malaria (Orang)	1.02.02.2.02 - Penyediaan Layanan Kesehatan untuk UKM dan UKP Rujukan Tingkat Daerah Kabupaten/Kota	
Jumlah Orang yang Mendapatkan Pelayanan Kesehatan Orang dengan Gangguan Jiwa Berat Sesuai Standar (Orang)	1.02.02.2.02 - Penyediaan Layanan Kesehatan untuk UKM dan UKP Rujukan Tingkat Daerah Kabupaten/Kota	
Jumlah Orang yang Menerima Layanan Deteksi Dini Penyalahgunaan NAPZA di Fasilitas Pelayanan Kesehatan (Fasyankes) dan Sekolah (Orang)	1.02.02.2.02 - Penyediaan Layanan Kesehatan untuk UKM dan UKP Rujukan Tingkat Daerah Kabupaten/Kota	

				Jumlah Penderita Diabetes Melitus yang Mendapatkan Pelayanan Kesehatan Sesuai Standar (Orang)	1.02.02.2.02 - Penyediaan Layanan Kesehatan untuk UKM dan UKP Rujukan Tingkat Daerah Kabupaten/Kota	
				Jumlah Penderita Hipertensi yang Mendapatkan Pelayanan Kesehatan Sesuai Standar (Orang)	1.02.02.2.02 - Penyediaan Layanan Kesehatan untuk UKM dan UKP Rujukan Tingkat Daerah Kabupaten/Kota	
				Jumlah Penduduk Usia Lanjut yang Mendapatkan Pelayanan Kesehatan Sesuai Standar (Orang)	1.02.02.2.02 - Penyediaan Layanan Kesehatan untuk UKM dan UKP Rujukan Tingkat Daerah Kabupaten/Kota	
				Jumlah Penduduk Usia Produktif yang Mendapatkan Pelayanan Kesehatan Sesuai Standar (Orang)	1.02.02.2.02 - Penyediaan Layanan Kesehatan untuk UKM dan UKP Rujukan Tingkat Daerah Kabupaten/Kota	
				Jumlah Penyalahguna NAPZA yang Mendapatkan Pelayanan Kesehatan (Orang)	1.02.02.2.02 - Penyediaan Layanan Kesehatan untuk UKM dan UKP Rujukan Tingkat Daerah Kabupaten/Kota	
				Jumlah Public Safety Center (PSC 119) Tersediaan, Terkelola dan Terintegrasi Dengan Rumah Sakit Dalam Satu Sistem Penanganan Gawat Darurat Terpadu (SPGDT) (Unit)	1.02.02.2.02 - Penyediaan Layanan Kesehatan untuk UKM dan UKP Rujukan Tingkat Daerah Kabupaten/Kota	
				Jumlah Spesimen Penyakit Potensial Kejadian Luar Biasa (KLB) ke Laboratorium Rujukan/Nasional yang Didistribusikan (Paket)	1.02.02.2.02 - Penyediaan Layanan Kesehatan untuk UKM dan UKP Rujukan Tingkat Daerah Kabupaten/Kota	
				Jumlah tatanan kawasan tanpa rokok yang tidak ditemukan aktifitas merokok (Tatanan)	1.02.02.2.02 - Penyediaan Layanan Kesehatan untuk UKM dan UKP Rujukan Tingkat Daerah Kabupaten/Kota	

Jumlah Ibu Hamil yang Mendapatkan Pelayanan Kesehatan Sesuai Standar (Orang)	1.02.02.2.02.0001 - Pengelolaan Pelayanan Kesehatan Ibu Hamil	
Jumlah Ibu Bersalin yang Mendapatkan Pelayanan Kesehatan Sesuai Standar (Orang)	1.02.02.2.02.0002 - Pengelolaan Pelayanan Kesehatan Ibu Bersalin	
Jumlah Bayi Baru Lahir yang Mendapatkan Pelayanan Kesehatan Sesuai Standar (Orang)	1.02.02.2.02.0003 - Pengelolaan Pelayanan Kesehatan Bayi Baru Lahir	
Jumlah Balita yang Mendapatkan Pelayanan Kesehatan Sesuai Standar (Orang)	1.02.02.2.02.0004 - Pengelolaan Pelayanan Kesehatan Balita	
Jumlah Anak Usia Pendidikan Dasar yang Mendapatkan Pelayanan Kesehatan Sesuai Standar (Orang)	1.02.02.2.02.0005 - Pengelolaan Pelayanan Kesehatan pada Usia Pendidikan Dasar	
Jumlah Penduduk Usia Produktif yang Mendapatkan Pelayanan Kesehatan Sesuai Standar (Orang)	1.02.02.2.02.0006 - Pengelolaan Pelayanan Kesehatan pada Usia Produktif	
Jumlah Penduduk Usia Lanjut yang Mendapatkan Pelayanan Kesehatan Sesuai Standar (Orang)	1.02.02.2.02.0007 - Pengelolaan Pelayanan Kesehatan pada Usia Lanjut	
Jumlah Penderita Hipertensi yang Mendapatkan Pelayanan Kesehatan Sesuai Standar (Orang)	1.02.02.2.02.0008 - Pengelolaan Pelayanan Kesehatan Penderita Hipertensi	
Jumlah Penderita Diabetes Melitus yang Mendapatkan Pelayanan Kesehatan Sesuai Standar (Orang)	1.02.02.2.02.0009 - Pengelolaan Pelayanan Kesehatan Penderita Diabetes Melitus	
Jumlah Orang yang Mendapatkan Pelayanan Kesehatan Orang dengan Gangguan Jiwa Berat Sesuai Standar (Orang)	1.02.02.2.02.0010 - Pengelolaan Pelayanan Kesehatan Orang dengan Gangguan Jiwa Berat	
Jumlah Orang Terduga Menderita Tuberkulosis yang Mendapatkan Pelayanan Sesuai Standar (Orang)	1.02.02.2.02.0011 - Pengelolaan Pelayanan Kesehatan Orang Terduga Tuberkulosis	
Jumlah Orang Terduga Menderita HIV yang Mendapatkan Pelayanan Sesuai Standar (Orang)	1.02.02.2.02.0012 - Pengelolaan Pelayanan Kesehatan Orang dengan Risiko Terinfeksi HIV	

				Jumlah Dokumen Hasil Pengelolaan Pelayanan Kesehatan bagi Penduduk pada Kondisi Kejadian Luar Biasa (KLB) Sesuai Standar (Dokumen)	1.02.02.2.02.0013 - Pengelolaan Pelayanan Kesehatan bagi Penduduk pada Kondisi Kejadian Luar Biasa (KLB)	
				Jumlah Dokumen Hasil Pengelolaan Pelayanan Kesehatan bagi Penduduk Terdampak Krisis Kesehatan Akibat Bencana dan/atau Berpotensi Bencana Sesuai Standar (Dokumen)	1.02.02.2.02.0014 - Pengelolaan Pelayanan Kesehatan bagi Penduduk Terdampak Krisis Kesehatan Akibat Bencana dan/atau Berpotensi Bencana	
				Jumlah Dokumen Hasil Pengelolaan Pelayanan Kesehatan Gizi Masyarakat (Dokumen)	1.02.02.2.02.0015 - Pengelolaan Pelayanan Kesehatan Gizi Masyarakat	
				Jumlah Dokumen Hasil Pengelolaan Pelayanan Kesehatan Kerja dan Olahraga (Dokumen)	1.02.02.2.02.0016 - Pengelolaan Pelayanan Kesehatan Kerja dan Olahraga	
				Jumlah Dokumen Hasil Pengelolaan Pelayanan Kesehatan Lingkungan (Dokumen)	1.02.02.2.02.0017 - Pengelolaan Pelayanan Kesehatan Lingkungan	
				Jumlah Dokumen Hasil Pengelolaan Pelayanan Promosi Kesehatan (Dokumen)	1.02.02.2.02.0018 - Pengelolaan Pelayanan Promosi Kesehatan	
				Jumlah Dokumen Hasil Pengelolaan Pelayanan Kesehatan Tradisional, Akupuntur, Asuhan Mandiri dan Tradisional Lainnya (Dokumen)	1.02.02.2.02.0019 - Pengelolaan Pelayanan Kesehatan Tradisional, Akupuntur, Asuhan Mandiri, dan Tradisional Lainnya	
				Jumlah Dokumen Hasil Pengelolaan Surveilans Kesehatan (Dokumen)	1.02.02.2.02.0020 - Pengelolaan Surveilans Kesehatan	

Jumlah Orang dengan Masalah Kejiwaan (ODMK) yang Mendapatkan Pelayanan Kesehatan (Orang)	1.02.02.2.02.0021 - Pengelolaan Pelayanan Kesehatan Orang dengan Masalah Kesehatan Jiwa (ODMK)	
Jumlah Penyalahguna NAPZA yang Mendapatkan Pelayanan Kesehatan (Orang)	1.02.02.2.02.0022 - Pengelolaan Pelayanan Kesehatan Jiwa dan NAPZA	
Jumlah Dokumen Hasil Pengelolaan Upaya Pengurangan Risiko Krisis Kesehatan dan Pasca Krisis Kesehatan (Dokumen)	1.02.02.2.02.0024 - Pengelolaan Upaya Pengurangan Risiko Krisis Kesehatan dan Pasca Krisis Kesehatan	
Jumlah Dokumen Hasil Pelayanan Kesehatan Penyakit Menular dan Tidak Menular (Dokumen)	1.02.02.2.02.0025 - Pelayanan Kesehatan Penyakit Menular dan Tidak Menular	
Jumlah Dokumen Hasil Pengelolaan Jaminan Kesehatan Masyarakat (Dokumen)	1.02.02.2.02.0026 - Pengelolaan Jaminan Kesehatan Masyarakat	
Jumlah Orang yang Menerima Layanan Deteksi Dini Penyalahgunaan NAPZA di Fasilitas Pelayanan Kesehatan (Fasyankes) dan Sekolah (Orang)	1.02.02.2.02.0027 - Deteksi Dini Penyalahgunaan NAPZA di Fasyankes dan Sekolah	
Jumlah Spesimen Penyakit Potensial Kejadian Luar Biasa (KLB) ke Laboratorium Rujukan/Nasional yang Didistribusikan (Paket)	1.02.02.2.02.0028 - Pengambilan dan Pengiriman Spesimen Penyakit Potensial KLB ke Laboratorium Rujukan/Nasional	
Jumlah Dokumen Hasil Penyelenggaraan Kabupaten/Kota Sehat (Dokumen)	1.02.02.2.02.0029 - Penyelenggaraan Kabupaten/Kota Sehat	

Jumlah Fasilitas Pelayanan Kesehatan (Fasyankes) yang Melayani Konsultasi Jarak Jauh antar Fasyankes Melalui Pelayanan Telemedicine untuk Mendapatkan Akses Pelayanan Kesehatan yang Berkualitas (Unit)	1.02.02.2.02.0030 - Penyediaan Telemedicine di Fasilitas Pelayanan Kesehatan	
Jumlah Dokumen Operasional Pelayanan Rumah Sakit (Dokumen)	1.02.02.2.02.0032 - Operasional Pelayanan Rumah Sakit	
Jumlah Dokumen Operasional Pelayanan Puskesmas (Dokumen)	1.02.02.2.02.0033 - Operasional Pelayanan Puskesmas	
Jumlah Dokumen Operasional Pelayanan Fasilitas Kesehatan Lainnya (Dokumen)	1.02.02.2.02.0034 - Operasional Pelayanan Fasilitas Kesehatan Lainnya	
Jumlah Fasilitas Kesehatan yang Terakreditasi di Kabupaten/Kota (Unit)	1.02.02.2.02.0035 - Pelaksanaan Akreditasi Fasilitas Kesehatan di Kabupaten/Kota	
Jumlah Laporan Hasil Investigasi Awal Kejadian Tidak Diharapkan (Kejadian Ikutan Pasca Imunisasi dan Pemberian Obat Massal) (Laporan)	1.02.02.2.02.0036 - Investigasi Awal Kejadian Tidak Diharapkan (Kejadian Ikutan Pasca Imunisasi dan Pemberian Obat Massal)	
Jumlah Dokumen Hasil Pelaksanaan Kewaspadaan Dini dan Respon Wabah (Dokumen)	1.02.02.2.02.0037 - Pelaksanaan Kewaspadaan Dini dan Respon Wabah	
Jumlah Public Safety Center (PSC 119) Tersedia, Terkelola dan Terintegrasi Dengan Rumah Sakit Dalam Satu Sistem Penanganan Gawat Darurat Terpadu (SPGDT) (Unit)	1.02.02.2.02.0038 - Penyediaan dan Pengelolaan Sistem Penanganan Gawat Darurat Terpadu (SPGDT)	
Jumlah orang dengan Tuberkulosis yang mendapatkan pelayanan kesehatan sesuai standar (Orang)	1.02.02.2.02.0040 - Pengelolaan pelayanan kesehatan orang dengan Tuberkulosis	

Jumlah orang dengan HIV (ODHIV) yang mendapatkan pelayanan kesehatan sesuai standar (Orang)	1.02.02.2.02.0041 - Pengelolaan pelayanan kesehatan orang dengan HIV (ODHIV)	
Jumlah orang yang mendapatkan pelayanan kesehatan malaria (Orang)	1.02.02.2.02.0042 - Pengelolaan pelayanan kesehatan Malaria	
Jumlah tatanan kawasan tanpa rokok yang tidak ditemukan aktifitas merokok (Tatanan)	1.02.02.2.02.0043 - Pengelolaan Kawasan tanpa rokok	
Jumlah dokumen hasil pengelolaan pelayanan kesehatan reproduksi (Dokumen)	1.02.02.2.02.0044 - Pengelolaan Pelayanan Kesehatan Reproduksi	
Jumlah dokumen hasil Koordinasi dan Sinkronisasi Penerapan SPM Bidang Kesehatan Kabupaten/Kota (Dokumen)	1.02.02.2.02.0045 - Koordinasi dan Sinkronisasi Penerapan SPM Bidang Kesehatan Kabupaten/Kota	
Jumlah dokumen hasil pengelolaan upaya kesehatan ibu dan anak (Dokumen)	1.02.02.2.02.0046 - Pengelolaan upaya kesehatan Ibu dan Anak	
Jumlah dokumen hasil pengelolaan pelayanan kelanjutan (Dokumen)	1.02.02.2.02.0047 - Pengelolaan Pelayanan Kelanjutan	
Jumlah Dokumen Hasil Pengelolaan Layanan Imunisasi (Dokumen)	1.02.02.2.02.0048 - Pengelolaan Layanan Imunisasi	

				Jumlah Dokumen hasil Pengelolaan layanan Rujukan dan Rujuk Balik di Fasilitas Pelayanan Kesehatan (Dokumen)	1.02.02.2.02.0049 - Pengelolaan layanan rujukan dan rujuk balik	
				Jumlah dokumen hasil Pengelolaan Pelayanan Kesehatan Haji (Dokumen)	1.02.02.2.02.0050 - Pengelolaan Pelayanan Kesehatan Haji	
			Terlaksananya kegiatan sistem informasi kesehatan secara terintegrasi	Jumlah Dokumen Hasil Pengelolaan Sistem Informasi Kesehatan (Dokumen)	1.02.02.2.03 - Penyelenggaraan Sistem Informasi Kesehatan Secara Terintegrasi	
				Jumlah Dokumen Hasil Pengelolaan Sistem Informasi Kesehatan (Dokumen)	1.02.02.2.03.0002 - Pengelolaan Sistem Informasi Kesehatan	
			Terlaksananya kegiatan penerbitan izin rumah sakit kelas C dan D serta Fasilitas Pelayanan Kesehatan Tingkat Daerah Kabupaten/Kota	Jumlah Dokumen Hasil Penyiapan Perumusan dan Pelaksanaan Pelayanan Kesehatan Rujukan (Dokumen)	1.02.02.2.04 - Penerbitan Izin Rumah Sakit Kelas C, D dan Fasilitas Pelayanan Kesehatan Tingkat Daerah Kabupaten/Kota	
				Jumlah Fasilitas Kesehatan yang Dilakukan Pengukuran Indikator Nasional Mutu (INM) Pelayanan kesehatan (Unit)	1.02.02.2.04 - Penerbitan Izin Rumah Sakit Kelas C, D dan Fasilitas Pelayanan Kesehatan Tingkat Daerah Kabupaten/Kota	
				Jumlah Rumah Sakit dan Fasilitas Pelayanan Kesehatan Tingkat Daerah Kabupaten/Kota yang Melakukan Peningkatan Tata Kelola Sesuai Standar (Unit)	1.02.02.2.04 - Penerbitan Izin Rumah Sakit Kelas C, D dan Fasilitas Pelayanan Kesehatan Tingkat Daerah Kabupaten/Kota	
				Jumlah Rumah Sakit Kelas C, D dan Fasilitas Pelayanan Kesehatan yang Dikendalikan, Diawasi dan Ditindaklanjuti Perizinannya (Unit)	1.02.02.2.04 - Penerbitan Izin Rumah Sakit Kelas C, D dan Fasilitas Pelayanan Kesehatan Tingkat Daerah Kabupaten/Kota	
				Jumlah Rumah Sakit Kelas C, D dan Fasilitas Pelayanan Kesehatan yang Dikendalikan, Diawasi dan Ditindaklanjuti Perizinannya (Unit)	1.02.02.2.04.0001 - Pengendalian dan Pengawasan serta Tindak Lanjut Pengawasan Perizinan Rumah Sakit Kelas C, D dan Fasilitas Pelayanan Kesehatan Lainnya	

		Jumlah Rumah Sakit dan Fasilitas Pelayanan Kesehatan Tingkat Daerah Kabupaten/Kota yang Melakukan Peningkatan Tata Kelola Sesuai Standar (Unit)	1.02.02.2.04.0002 - Peningkatan Tata Kelola Rumah Sakit dan Fasilitas Pelayanan Kesehatan Tingkat Daerah Kabupaten/Kota	
		Jumlah Fasilitas Kesehatan yang Dilakukan Pengukuran Indikator Nasional Mutu (INM) Pelayanan kesehatan (Unit)	1.02.02.2.04.0003 - Peningkatan Mutu Pelayanan Fasilitas Kesehatan	
		Jumlah Dokumen Hasil Penyiapan Perumusan dan Pelaksanaan Pelayanan Kesehatan Rujukan (Dokumen)	1.02.02.2.04.0004 - Penyiapan Perumusan dan Pelaksanaan Pelayanan Kesehatan Rujukan	
	Meningkatnya mutu dan distribusi tenaga kesehatan	Persentase Peningkatan Kompetensi SDM Bidang Kesehatan (Persentase)	1.02.03 - PROGRAM PENINGKATAN KAPASITAS SUMBER DAYA MANUSIA KESEHATAN	
	Cakupan Pemberian Izin Praktik Tenaga Kesehatan yang dilaksanakan	Jumlah Dokumen Hasil Pembinaan dan Pengawasan Tenaga Kesehatan serta Tindak Lanjut Perizinan Praktik Tenaga Kesehatan (Dokumen)	1.02.03.2.01 - Pemberian Izin Praktik Tenaga Kesehatan di Wilayah Kabupaten/Kota	
		Jumlah Dokumen Hasil Pengendalian Perizinan Praktik Tenaga Kesehatan (Dokumen)	1.02.03.2.01 - Pemberian Izin Praktik Tenaga Kesehatan di Wilayah Kabupaten/Kota	
		Jumlah Dokumen Hasil Pengendalian Perizinan Praktik Tenaga Kesehatan (Dokumen)	1.02.03.2.01.0001 - Pengendalian Perizinan Praktik Tenaga Kesehatan	
		Jumlah Dokumen Hasil Pembinaan dan Pengawasan Tenaga Kesehatan serta Tindak Lanjut Perizinan Praktik Tenaga Kesehatan (Dokumen)	1.02.03.2.01.0002 - Pembinaan dan Pengawasan Tenaga Kesehatan serta Tindak Lanjut Perizinan Praktik Tenaga Kesehatan	
	Cakupan Perencanaan Kebutuhan dan Pendayagunaan Sumberdaya Manusia Kesehatan yang dilaksanakan	Jumlah Dokumen Hasil Pembinaan dan Pengawasan Sumber Daya Manusia Kesehatan (Dokumen)	1.02.03.2.02 - Perencanaan Kebutuhan dan Pendayagunaan Sumber Daya Manusia Kesehatan untuk UKP dan UKM di Wilayah Kabupaten/Kota	

			Jumlah Dokumen Hasil Perencanaan dan Distribusi serta Pemerataan Sumber Daya Manusia Kesehatan (Dokumen)	1.02.03.2.02 - Perencanaan Kebutuhan dan Pendayagunaan Sumber Daya Manusia Kesehatan untuk UKP dan UKM di Wilayah Kabupaten/Kota	
			Jumlah Sumber Daya Manusia Kesehatan yang Memenuhi Standar di Fasilitas Pelayanan Kesehatan (Fasyankes) (Orang)	1.02.03.2.02 - Perencanaan Kebutuhan dan Pendayagunaan Sumber Daya Manusia Kesehatan untuk UKP dan UKM di Wilayah Kabupaten/Kota	
			Jumlah Dokumen Hasil Perencanaan dan Distribusi serta Pemerataan Sumber Daya Manusia Kesehatan (Dokumen)	1.02.03.2.02.0001 - Perencanaan dan Distribusi serta Pemerataan Sumber Daya Manusia Kesehatan	
			Jumlah Sumber Daya Manusia Kesehatan yang Memenuhi Standar di Fasilitas Pelayanan Kesehatan (Fasyankes) (Orang)	1.02.03.2.02.0002 - Pemenuhan Kebutuhan Sumber Daya Manusia Kesehatan Sesuai Standar	
			Jumlah Dokumen Hasil Pembinaan dan Pengawasan Sumber Daya Manusia Kesehatan (Dokumen)	1.02.03.2.02.0003 - Pembinaan dan Pengawasan Sumber Daya Manusia Kesehatan	
		Cakupan Pengembangan Mutu dan Peningkatan Kompetensi Teknis Sumber Daya Manusia Kesehatan yang dilaksanakan	Jumlah Sumber Daya Manusia Kesehatan Tingkat Daerah Kabupaten/Kota yang Ditingkatkan Mutu dan Kompetensinya (Orang)	1.02.03.2.03 - Pengembangan Mutu dan Peningkatan Kompetensi Teknis Sumber Daya Manusia Kesehatan Tingkat Daerah Kabupaten/Kota	
			Jumlah Sumber Daya Manusia Kesehatan Tingkat Daerah Kabupaten/Kota yang Ditingkatkan Mutu dan Kompetensinya (Orang)	1.02.03.2.03.0001 - Pengembangan Mutu dan Peningkatan Kompetensi Teknis Sumber Daya Manusia Kesehatan Tingkat Daerah Kabupaten/Kota	
	Meningkatnya Kualitas Pemberdayaan Masyarakat Bidang Kesehatan		Persentase Masyarakat Bidang Kesehatan yang Diberdayakan (Persentase)	1.02.05 - PROGRAM PEMBERDAYAAN MASYARAKAT BIDANG KESEHATAN	

Cakupan kegiatan Advokasi, Pemberdayaan, Kemitraan, Peningkatan Peran serta Masyarakat yang dilaksanakan	Jumlah Dokumen Promosi Kesehatan, Advokasi, Kemitraan dan Pemberdayaan Masyarakat (Dokumen)	1.02.05.2.01 - Advokasi, Pemberdayaan, Kemitraan, Peningkatan Peran serta Masyarakat dan Lintas Sektor Tingkat Daerah Kabupaten/Kota	
	Jumlah rumah tangga/masyarakat komunal Teknologi Tepat Guna (TTG) sesuai lokal spesifik dalam kualitas air minum dan sanitasi aman (Unit)	1.02.05.2.01 - Advokasi, Pemberdayaan, Kemitraan, Peningkatan Peran serta Masyarakat dan Lintas Sektor Tingkat Daerah Kabupaten/Kota	
	Jumlah Dokumen Promosi Kesehatan, Advokasi, Kemitraan dan Pemberdayaan Masyarakat (Dokumen)	1.02.05.2.01.0001 - Peningkatan Upaya Promosi Kesehatan, Advokasi, Kemitraan dan Pemberdayaan Masyarakat	
	Jumlah rumah tangga/masyarakat komunal Teknologi Tepat Guna (TTG) sesuai lokal spesifik dalam kualitas air minum dan sanitasi aman (Unit)	1.02.05.2.01.0002 - Teknologi Tepat Guna (TTG) sesuai lokal spesifik daerah dalam pengamanan kualitas air minum dan sanitasi aman	
Cakupan Pelaksanaan Sehat dalam rangka Promotif Preventif yang dilaksanakan	Jumlah Dokumen Hasil Penyelenggaraan Promosi Kesehatan dan Gerakan Hidup Bersih dan Sehat (Dokumen)	1.02.05.2.02 - Pelaksanaan Sehat dalam rangka Promotif Preventif Tingkat Daerah Kabupaten/Kota	
	Jumlah Keluarga yang Mengikuti Penumbuhan Kesadaran Keluarga dalam Peningkatan Derajat Kesehatan Keluarga dan Lingkungan dengan Menerapkan Perilaku Hidup Bersih dan Sehat (Keluarga)	1.02.05.2.02 - Pelaksanaan Sehat dalam rangka Promotif Preventif Tingkat Daerah Kabupaten/Kota	
	Jumlah Dokumen Hasil Penyelenggaraan Promosi Kesehatan dan Gerakan Hidup Bersih dan Sehat (Dokumen)	1.02.05.2.02.0001 - Penyelenggaraan Promosi Kesehatan dan Gerakan Hidup Bersih dan Sehat	

			Jumlah Keluarga yang Mengikuti Penumbuhan Kesadaran Keluarga dalam Peningkatan Derajat Kesehatan Keluarga dan Lingkungan dengan Menerapkan Perilaku Hidup Bersih dan Sehat (Keluarga)	1.02.05.2.02.0002 - Penumbuhan Kesadaran Keluarga dalam Peningkatan Derajat Kesehatan Keluarga dan Lingkungan dengan Menerapkan Perilaku Hidup Bersih dan Sehat	
		Cakupan kegiatan Pengembangan dan Pelaksanaan Upaya Kesehatan Bersumber Daya Masyarakat (UKBM) yang dilaksanakan	Jumlah Dokumen Hasil Bimbingan Teknis dan Supervisi Upaya Kesehatan Bersumber Daya Masyarakat (UKBM) (Dokumen)	1.02.05.2.03 - Pengembangan dan Pelaksanaan Upaya Kesehatan Bersumber Daya Masyarakat (UKBM) Tingkat Daerah Kabupaten/Kota	
			Jumlah Dokumen Hasil Bimbingan Teknis dan Supervisi Upaya Kesehatan Bersumber Daya Masyarakat (UKBM) (Dokumen)	1.02.05.2.03.0001 - Bimbingan Teknis dan Supervisi Pengembangan dan Pelaksanaan Upaya Kesehatan Bersumber Daya Masyarakat (UKBM)	
Meningkatnya kualitas tata kelola Pemerintahan Dinas Kesehatan			Nilai Evaluasi SAKIP Perangkat Daerah (Nilai)		
			IP ASN (Angka)		
	Meningkatnya Kualitas Perencanaan dan Pelaporan		Persentase dokumen perencanaan, penganggaran, pelaporan kinerja yang terbit tepat waktu dan sesuai peraturan (%)	1.02.01 - PROGRAM PENUNJANG URUSAN PEMERINTAHAN DAERAH KABUPATEN/KOTA	
	Terlaksananya kegiatan Perencanaan, Penganggaran, dan Evaluasi Kinerja Perangkat Daerah		Jumlah Dokumen DPA-SKPD dan Laporan Hasil Koordinasi Penyusunan Dokumen DPA-SKPD (Dokumen)	1.02.01.2.01 - Perencanaan, Penganggaran, dan Evaluasi Kinerja Perangkat Daerah	
			Jumlah Dokumen Perencanaan Perangkat Daerah (Dokumen)	1.02.01.2.01 - Perencanaan, Penganggaran, dan Evaluasi Kinerja Perangkat Daerah	

			Jumlah Dokumen Perubahan DPA-SKPD dan Laporan Hasil Koordinasi Penyusunan Dokumen Perubahan DPA-SKPD (Dokumen)	1.02.01.2.01 - Perencanaan, Penganggaran, dan Evaluasi Kinerja Perangkat Daerah	
			Jumlah Dokumen Perubahan RKA-SKPD dan Laporan Hasil Koordinasi Penyusunan Dokumen Perubahan RKA-SKPD (Dokumen)	1.02.01.2.01 - Perencanaan, Penganggaran, dan Evaluasi Kinerja Perangkat Daerah	
			Jumlah Dokumen RKA-SKPD dan Laporan Hasil Koordinasi Penyusunan Dokumen RKA-SKPD (Dokumen)	1.02.01.2.01 - Perencanaan, Penganggaran, dan Evaluasi Kinerja Perangkat Daerah	
			Jumlah Laporan Capaian Kinerja dan Ikhtisar Realisasi Kinerja SKPD dan Laporan Hasil Koordinasi Penyusunan Laporan Capaian Kinerja dan Ikhtisar Realisasi Kinerja SKPD (Laporan)	1.02.01.2.01 - Perencanaan, Penganggaran, dan Evaluasi Kinerja Perangkat Daerah	
			Jumlah Laporan Evaluasi Kinerja Perangkat Daerah (Laporan)	1.02.01.2.01 - Perencanaan, Penganggaran, dan Evaluasi Kinerja Perangkat Daerah	
			Jumlah Dokumen Perencanaan Perangkat Daerah (Dokumen)	1.02.01.2.01.0001 - Penyusunan Dokumen Perencanaan Perangkat Daerah	
			Jumlah Dokumen RKA-SKPD dan Laporan Hasil Koordinasi Penyusunan Dokumen RKA-SKPD (Dokumen)	1.02.01.2.01.0002 - Koordinasi dan Penyusunan Dokumen RKA-SKPD	

		Jumlah Dokumen Perubahan RKA-SKPD dan Laporan Hasil Koordinasi Penyusunan Dokumen Perubahan RKA-SKPD (Dokumen)	1.02.01.2.01.0003 - Koordinasi dan Penyusunan Dokumen Perubahan RKA-SKPD	
		Jumlah Dokumen DPA-SKPD dan Laporan Hasil Koordinasi Penyusunan Dokumen DPA-SKPD (Dokumen)	1.02.01.2.01.0004 - Koordinasi dan Penyusunan DPA-SKPD	
		Jumlah Dokumen Perubahan DPA-SKPD dan Laporan Hasil Koordinasi Penyusunan Dokumen Perubahan DPA-SKPD (Dokumen)	1.02.01.2.01.0005 - Koordinasi dan Penyusunan Perubahan DPA- SKPD	
		Jumlah Laporan Capaian Kinerja dan Ikhtisar Realisasi Kinerja SKPD dan Laporan Hasil Koordinasi Penyusunan Laporan Capaian Kinerja dan Ikhtisar Realisasi Kinerja SKPD (Laporan)	1.02.01.2.01.0006 - Koordinasi dan Penyusunan Laporan Capaian Kinerja dan Ikhtisar Realisasi Kinerja SKPD	
		Jumlah Laporan Evaluasi Kinerja Perangkat Daerah (Laporan)	1.02.01.2.01.0007 - Evaluasi Kinerja Perangkat Daerah	
	Meningkatnya Kualitas Laporan Keuangan dan Aset	Persentase dokumen laporan keuangan dan aset yang terbit tepat waktu dan sesuai peraturan (%)	1.02.01 - PROGRAM PENUNJANG URUSAN PEMERINTAHAN DAERAH KABUPATEN/KOTA	
	Terlaksananya Administrasi Keuangan Perangkat Daerah	Jumlah Dokumen Hasil Penyediaan Administrasi Pelaksanaan Tugas ASN (Dokumen)	1.02.01.2.02 - Administrasi Keuangan Perangkat Daerah	

Jumlah Dokumen Koordinasi dan Pelaksanaan Akuntansi SKPD (Dokumen)	1.02.01.2.02 - Administrasi Keuangan Perangkat Daerah	
Jumlah Dokumen Penatausahaan dan Pengujian/Verifikasi Keuangan SKPD (Dokumen)	1.02.01.2.02 - Administrasi Keuangan Perangkat Daerah	
Jumlah Laporan Keuangan Akhir Tahun SKPD dan Laporan Hasil Koordinasi Penyusunan Laporan Keuangan Akhir Tahun SKPD (Laporan)	1.02.01.2.02 - Administrasi Keuangan Perangkat Daerah	
Jumlah Laporan Keuangan Bulanan/ Triwulanan/ Semesteran SKPD dan Laporan Koordinasi Penyusunan Laporan Keuangan Bulanan/Triwulanan/Semesteran SKPD (Laporan)	1.02.01.2.02 - Administrasi Keuangan Perangkat Daerah	
Jumlah Orang yang Menerima Gaji dan Tunjangan ASN (Orang/bulan)	1.02.01.2.02 - Administrasi Keuangan Perangkat Daerah	
Jumlah Orang yang Menerima Gaji dan Tunjangan ASN (Orang/bulan)	1.02.01.2.02.0001 - Penyediaan Gaji dan Tunjangan ASN	
Jumlah Dokumen Hasil Penyediaan Administrasi Pelaksanaan Tugas ASN (Dokumen)	1.02.01.2.02.0002 - Penyediaan Administrasi Pelaksanaan Tugas ASN	
Jumlah Dokumen Penatausahaan dan Pengujian/Verifikasi Keuangan SKPD (Dokumen)	1.02.01.2.02.0003 - Pelaksanaan Penatausahaan dan Pengujian/Verifikasi Keuangan SKPD	
Jumlah Dokumen Koordinasi dan Pelaksanaan Akuntansi SKPD (Dokumen)	1.02.01.2.02.0004 - Koordinasi dan Pelaksanaan Akuntansi SKPD	

				Jumlah Laporan Keuangan Akhir Tahun SKPD dan Laporan Hasil Koordinasi Penyusunan Laporan Keuangan Akhir Tahun SKPD (Laporan)	1.02.01.2.02.0005 - Koordinasi dan Penyusunan Laporan Keuangan Akhir Tahun SKPD	
				Jumlah Laporan Keuangan Bulanan/ Triwulanan/ Semesteran SKPD dan Laporan Koordinasi Penyusunan Laporan Keuangan Bulanan/Triwulanan/Semesteran SKPD (Laporan)	1.02.01.2.02.0007 - Koordinasi dan Penyusunan Laporan Keuangan Bulanan/ Triwulanan/ Semesteran SKPD	
			Terlaksananya kegiatan barang milik daerah yang dilaksanakan	Jumlah Dokumen Pengamanan Barang Milik Daerah SKPD (Dokumen)	1.02.01.2.03 - Administrasi Barang Milik Daerah pada Perangkat Daerah	
				Jumlah Laporan Hasil Pembinaan, Pengawasan, dan Pengendalian Barang Milik Daerah pada SKPD (Laporan)	1.02.01.2.03 - Administrasi Barang Milik Daerah pada Perangkat Daerah	
				Jumlah Laporan Hasil Penilaian Barang Milik Daerah dan Hasil Koordinasi Penilaian Barang Milik Daerah SKPD (Laporan)	1.02.01.2.03 - Administrasi Barang Milik Daerah pada Perangkat Daerah	
				Jumlah Laporan Penatausahaan Barang Milik Daerah pada SKPD (Laporan)	1.02.01.2.03 - Administrasi Barang Milik Daerah pada Perangkat Daerah	
				Jumlah Laporan Rekonsiliasi dan Penyusunan Laporan Barang Milik Daerah pada SKPD (Laporan)	1.02.01.2.03 - Administrasi Barang Milik Daerah pada Perangkat Daerah	
				Jumlah Rencana Kebutuhan Barang Milik Daerah SKPD (Dokumen)	1.02.01.2.03 - Administrasi Barang Milik Daerah pada Perangkat Daerah	
				Jumlah Rencana Kebutuhan Barang Milik Daerah SKPD (Dokumen)	1.02.01.2.03.0001 - Penyusunan Perencanaan Kebutuhan Barang Milik Daerah SKPD	

			Jumlah Dokumen Pengamanan Barang Milik Daerah SKPD (Dokumen)	1.02.01.2.03.0002 - Pengamanan Barang Milik Daerah SKPD	
			Jumlah Laporan Hasil Penilaian Barang Milik Daerah dan Hasil Koordinasi Penilaian Barang Milik Daerah SKPD (Laporan)	1.02.01.2.03.0003 - Koordinasi dan Penilaian Barang Milik Daerah SKPD	
			Jumlah Laporan Hasil Pembinaan, Pengawasan, dan Pengendalian Barang Milik Daerah pada SKPD (Laporan)	1.02.01.2.03.0004 - Pembinaan, Pengawasan, dan Pengendalian Barang Milik Daerah pada SKPD	
			Jumlah Laporan Rekonsiliasi dan Penyusunan Laporan Barang Milik Daerah pada SKPD (Laporan)	1.02.01.2.03.0005 - Rekonsiliasi dan Penyusunan Laporan Barang Milik Daerah pada SKPD	
			Jumlah Laporan Penatausahaan Barang Milik Daerah pada SKPD (Laporan)	1.02.01.2.03.0006 - Penatausahaan Barang Milik Daerah pada SKPD	
	Meningkatnya Kualitas Sumber Daya Manusia		Nilai Dimensi Kompetensi ASN (Nilai)	1.02.01 - PROGRAM PENUNJANG URUSAN PEMERINTAHAN DAERAH KABUPATEN/KOTA	
			Nilai Dimensi Disiplin ASN (Nilai)	1.02.01 - PROGRAM PENUNJANG URUSAN PEMERINTAHAN DAERAH KABUPATEN/KOTA	
			Nilai Dimensi Kinerja ASN (Nilai)	1.02.01 - PROGRAM PENUNJANG URUSAN PEMERINTAHAN DAERAH KABUPATEN/KOTA	

				Nilai Dimensi Kualifikasi ASN (Nilai)	1.02.01 - PROGRAM PENUNJANG URUSAN PEMERINTAHAN DAERAH KABUPATEN/KOTA	
			Terlaksananya kegiatan administrasi kepegawaian	Jumlah Dokumen Hasil Koordinasi dan Pelaksanaan Sistem Informasi Kepegawaian (Dokumen)	1.02.01.2.05 - Administrasi Kepegawaian Perangkat Daerah	
		Jumlah Dokumen Monitoring, Evaluasi, dan Penilaian Kinerja Pegawai (Dokumen)		1.02.01.2.05 - Administrasi Kepegawaian Perangkat Daerah		
		Jumlah Dokumen Pendataan dan Pengolahan Administrasi Kepegawaian (Dokumen)		1.02.01.2.05 - Administrasi Kepegawaian Perangkat Daerah		
		Jumlah Orang yang Mengikuti Bimbingan Teknis Implementasi Peraturan Perundang-Undangan (Orang)		1.02.01.2.05 - Administrasi Kepegawaian Perangkat Daerah		

				Jumlah Orang yang Mengikuti Sosialisasi Peraturan Perundang-Undangan (Orang)	1.02.01.2.05 - Administrasi Kepegawaian Perangkat Daerah	
				Jumlah Paket Pakaian Dinas beserta Atribut Kelengkapan (Paket)	1.02.01.2.05 - Administrasi Kepegawaian Perangkat Daerah	
				Jumlah Pegawai Berdasarkan Tugas dan Fungsi yang Mengikuti Pendidikan dan Pelatihan (Orang)	1.02.01.2.05 - Administrasi Kepegawaian Perangkat Daerah	

				Jumlah Unit Peningkatan Sarana dan Prasarana Disiplin Pegawai (Unit)	1.02.01.2.05 - Administrasi Kepegawaian Perangkat Daerah	
				Jumlah Unit Peningkatan Sarana dan Prasarana Disiplin Pegawai (Unit)	1.02.01.2.05.0001 - Peningkatan Sarana dan Prasarana Disiplin Pegawai	
				Jumlah Paket Pakaian Dinas beserta Atribut Kelengkapan (Paket)	1.02.01.2.05.0002 - Pengadaan Pakaian Dinas beserta Atribut Kelengkapannya	
				Jumlah Dokumen Pendataan dan Pengolahan Administrasi Kepegawaian (Dokumen)	1.02.01.2.05.0003 - Pendataan dan Pengolahan Administrasi Kepegawaian	
				Jumlah Dokumen Hasil Koordinasi dan Pelaksanaan Sistem Informasi Kepegawaian (Dokumen)	1.02.01.2.05.0004 - Koordinasi dan Pelaksanaan Sistem Informasi Kepegawaian	
				Jumlah Dokumen Monitoring, Evaluasi, dan Penilaian Kinerja Pegawai (Dokumen)	1.02.01.2.05.0005 - Monitoring, Evaluasi, dan Penilaian Kinerja Pegawai	
				Jumlah Pegawai Berdasarkan Tugas dan Fungsi yang Mengikuti Pendidikan dan Pelatihan (Orang)	1.02.01.2.05.0009 - Pendidikan dan Pelatihan Pegawai Berdasarkan Tugas dan Fungsi	
				Jumlah Orang yang Mengikuti Sosialisasi Peraturan Perundang-Undangan (Orang)	1.02.01.2.05.0010 - Sosialisasi Peraturan Perundang-Undangan	
				Jumlah Orang yang Mengikuti Bimbingan Teknis Implementasi Peraturan Perundang-Undangan (Orang)	1.02.01.2.05.0011 - Bimbingan Teknis Implementasi Peraturan Perundang-Undangan	

				Terlaksananya Administrasi Umum Perangkat Daerah	Jumlah Dokumen Bahan Bacaan dan Peraturan Perundang-Undangan yang Disediakan (Dokumen)	1.02.01.2.06 - Administrasi Umum Perangkat Daerah	
					Jumlah Dokumen Dukungan Pelaksanaan Sistem Pemerintahan Berbasis Elektronik pada SKPD (Dokumen)	1.02.01.2.06 - Administrasi Umum Perangkat Daerah	
					Jumlah Dokumen Penatausahaan Arsip Dinamis pada SKPD (Dokumen)	1.02.01.2.06 - Administrasi Umum Perangkat Daerah	
					Jumlah Laporan Fasilitasi Kunjungan Tamu (Laporan)	1.02.01.2.06 - Administrasi Umum Perangkat Daerah	
					Jumlah Laporan Penyelenggaraan Rapat Koordinasi dan Konsultasi SKPD (Laporan)	1.02.01.2.06 - Administrasi Umum Perangkat Daerah	
					Jumlah Paket Bahan Logistik Kantor yang Disediakan (Paket)	1.02.01.2.06 - Administrasi Umum Perangkat Daerah	
					Jumlah Paket Bahan/Material yang Disediakan (Paket)	1.02.01.2.06 - Administrasi Umum Perangkat Daerah	
					Jumlah Paket Barang Cetak dan Penggandaan yang Disediakan (Paket)	1.02.01.2.06 - Administrasi Umum Perangkat Daerah	
					Jumlah Paket Komponen Instalasi Listrik/Penerangan Bangunan Kantor yang Disediakan (Paket)	1.02.01.2.06 - Administrasi Umum Perangkat Daerah	
					Jumlah Paket Peralatan dan Perlengkapan Kantor yang Disediakan (Paket)	1.02.01.2.06 - Administrasi Umum Perangkat Daerah	

Jumlah Paket Peralatan Rumah Tangga yang Disediakan (Paket)	1.02.01.2.06 - Administrasi Umum Perangkat Daerah	
Jumlah Paket Komponen Instalasi Listrik/Penerangan Bangunan Kantor yang Disediakan (Paket)	1.02.01.2.06.0001 - Penyediaan Komponen Instalasi  Listrik/Penerangan Bangunan Kantor	
Jumlah Paket Peralatan dan Perlengkapan Kantor yang Disediakan (Paket)	1.02.01.2.06.0002 - Penyediaan Peralatan dan Perlengkapan Kantor	
Jumlah Paket Peralatan Rumah Tangga yang Disediakan (Paket)	1.02.01.2.06.0003 - Penyediaan Peralatan Rumah Tangga	
Jumlah Paket Bahan Logistik Kantor yang Disediakan (Paket)	1.02.01.2.06.0004 - Penyediaan Bahan Logistik Kantor	
Jumlah Paket Barang Cetak dan Penggandaan yang Disediakan (Paket)	1.02.01.2.06.0005 - Penyediaan Barang Cetak dan Penggandaan	
Jumlah Dokumen Bahan Bacaan dan Peraturan Perundang-Undangan yang Disediakan (Dokumen)	1.02.01.2.06.0006 - Penyediaan Bahan Bacaan dan Peraturan Perundang-undangan	
Jumlah Paket Bahan/Material yang Disediakan (Paket)	1.02.01.2.06.0007 - Penyediaan Bahan/Material	
Jumlah Laporan Fasilitas Kunjungan Tamu (Laporan)	1.02.01.2.06.0008 - Fasilitas Kunjungan Tamu	
Jumlah Laporan Penyelenggaraan Rapat Koordinasi dan Konsultasi SKPD (Laporan)	1.02.01.2.06.0009 - Penyelenggaraan Rapat Koordinasi dan Konsultasi SKPD	

		Jumlah Dokumen Penatausahaan Arsip Dinamis pada SKPD (Dokumen)	1.02.01.2.06.0010 - Penatausahaan Arsip Dinamis pada SKPD	
		Jumlah Dokumen Dukungan Pelaksanaan Sistem Pemerintahan Berbasis Elektronik pada SKPD (Dokumen)	1.02.01.2.06.0011 - Dukungan Pelaksanaan Sistem Pemerintahan Berbasis Elektronik pada SKPD	
	Terlaksananya kegiatan pengadaan barang milik daerah	Jumlah Paket Mebel yang Disediakan (Unit)	1.02.01.2.07 - Pengadaan Barang Milik Daerah Penunjang Urusan Pemerintah Daerah	
		Jumlah Unit Alat Angkutan Darat Tak Bermotor yang Disediakan (Unit)	1.02.01.2.07 - Pengadaan Barang Milik Daerah Penunjang Urusan Pemerintah Daerah	
		Jumlah Unit Aset Tak Berwujud yang Disediakan (Unit)	1.02.01.2.07 - Pengadaan Barang Milik Daerah Penunjang Urusan Pemerintah Daerah	
		Jumlah Unit Aset Tetap Lainnya yang Disediakan (Unit)	1.02.01.2.07 - Pengadaan Barang Milik Daerah Penunjang Urusan Pemerintah Daerah	
		Jumlah Unit Gedung Kantor atau Bangunan Lainnya yang Disediakan (Unit)	1.02.01.2.07 - Pengadaan Barang Milik Daerah Penunjang Urusan Pemerintah Daerah	
		Jumlah Unit Kendaraan Dinas Operasional atau Lapangan yang Disediakan (Unit)	1.02.01.2.07 - Pengadaan Barang Milik Daerah Penunjang Urusan Pemerintah Daerah	
		Jumlah Unit Kendaraan Perorangan Dinas atau Kendaraan Dinas Jabatan yang Disediakan (Unit)	1.02.01.2.07 - Pengadaan Barang Milik Daerah Penunjang Urusan Pemerintah Daerah	

Jumlah Unit Peralatan dan Mesin Lainnya yang Disediakan (Unit)	1.02.01.2.07 - Pengadaan Barang Milik Daerah Penunjang Urusan Pemerintah Daerah	
Jumlah Unit Sarana dan Prasarana Gedung Kantor atau Bangunan Lainnya yang Disediakan (Unit)	1.02.01.2.07 - Pengadaan Barang Milik Daerah Penunjang Urusan Pemerintah Daerah	
Jumlah Unit Sarana dan Prasarana Pendukung Gedung Kantor atau Bangunan Lainnya yang Disediakan (Unit)	1.02.01.2.07 - Pengadaan Barang Milik Daerah Penunjang Urusan Pemerintah Daerah	
Jumlah Unit Kendaraan Perorangan Dinas atau Kendaraan Dinas Jabatan yang Disediakan (Unit)	1.02.01.2.07.0001 - Pengadaan Kendaraan Perorangan Dinas atau Kendaraan Dinas Jabatan	
Jumlah Unit Kendaraan Dinas Operasional atau Lapangan yang Disediakan (Unit)	1.02.01.2.07.0002 - Pengadaan Kendaraan Dinas Operasional atau Lapangan	
Jumlah Unit Alat Angkutan Darat Tak Bermotor yang Disediakan (Unit)	1.02.01.2.07.0004 - Pengadaan Alat Angkutan Darat Tak Bermotor	
Jumlah Paket Mebel yang Disediakan (Unit)	1.02.01.2.07.0005 - Pengadaan Mebel	
Jumlah Unit Peralatan dan Mesin Lainnya yang Disediakan (Unit)	1.02.01.2.07.0006 - Pengadaan Peralatan dan Mesin Lainnya	
Jumlah Unit Aset Tetap Lainnya yang Disediakan (Unit)	1.02.01.2.07.0007 - Pengadaan Aset Tetap Lainnya	

				Jumlah Unit Aset Tak Berwujud yang Disediakan (Unit)	1.02.01.2.07.0008 - Pengadaan Aset Tak Berwujud	
				Jumlah Unit Gedung Kantor atau Bangunan Lainnya yang Disediakan (Unit)	1.02.01.2.07.0009 - Pengadaan Gedung Kantor atau Bangunan Lainnya	
				Jumlah Unit Sarana dan Prasarana Gedung Kantor atau Bangunan Lainnya yang Disediakan (Unit)	1.02.01.2.07.0010 - Pengadaan Sarana dan Prasarana Gedung Kantor atau Bangunan Lainnya	
				Jumlah Unit Sarana dan Prasarana Pendukung Gedung Kantor atau Bangunan Lainnya yang Disediakan (Unit)	1.02.01.2.07.0011 - Pengadaan Sarana dan Prasarana Pendukung Gedung Kantor atau Bangunan Lainnya	
			Terlaksananya kegiatan jasa penunjang urusan pemerintahan daerah yang dilaksanakan	Jumlah Laporan Penyediaan Jasa Komunikasi, Sumber Daya Air dan Listrik yang Disediakan (Laporan)	1.02.01.2.08 - Penyediaan Jasa Penunjang Urusan Pemerintahan Daerah	
				Jumlah Laporan Penyediaan Jasa Pelayanan Umum Kantor yang Disediakan (Laporan)	1.02.01.2.08 - Penyediaan Jasa Penunjang Urusan Pemerintahan Daerah	
				Jumlah Laporan Penyediaan Jasa Peralatan dan Perlengkapan Kantor yang Disediakan (Laporan)	1.02.01.2.08 - Penyediaan Jasa Penunjang Urusan Pemerintahan Daerah	
				Jumlah Laporan Penyediaan Jasa Surat Menyurat (Laporan)	1.02.01.2.08 - Penyediaan Jasa Penunjang Urusan Pemerintahan Daerah	
				Jumlah Laporan Penyediaan Jasa Surat Menyurat (Laporan)	1.02.01.2.08.0001 - Penyediaan Jasa Surat Menyurat	

				Jumlah Laporan Penyediaan Jasa Komunikasi, Sumber Daya Air dan Listrik yang Disediakan (Laporan)	1.02.01.2.08.0002 - Penyediaan Jasa Komunikasi, Sumber Daya Air dan Listrik	
				Jumlah Laporan Penyediaan Jasa Peralatan dan Perlengkapan Kantor yang Disediakan (Laporan)	1.02.01.2.08.0003 - Penyediaan Jasa Peralatan dan Perlengkapan Kantor	
				Jumlah Laporan Penyediaan Jasa Pelayanan Umum Kantor yang Disediakan (Laporan)	1.02.01.2.08.0004 - Penyediaan Jasa Pelayanan Umum Kantor	
			Terlaksananya kegiatan Barang Milik Daerah Penunjang Urusan Pemerintahan Daerah yang dilaksanakan	Jumlah Alat Angkutan Darat Tak Bermotor yang Dipelihara dan Dibayarkan Perizinannya (Unit)	1.02.01.2.09 - Pemeliharaan Barang Milik Daerah Penunjang Urusan Pemerintahan Daerah	
				Jumlah Aset Tak Berwujud yang Dipelihara (Unit)	1.02.01.2.09 - Pemeliharaan Barang Milik Daerah Penunjang Urusan Pemerintahan Daerah	
				Jumlah Aset Tetap Lainnya yang Dipelihara (Unit)	1.02.01.2.09 - Pemeliharaan Barang Milik Daerah Penunjang Urusan Pemerintahan Daerah	
				Jumlah Gedung Kantor dan Bangunan Lainnya yang Dipelihara/Direhabilitasi (Unit)	1.02.01.2.09 - Pemeliharaan Barang Milik Daerah Penunjang Urusan Pemerintahan Daerah	
				Jumlah Kendaraan Dinas Operasional atau Lapangan yang Dipelihara dan dibayarkan Pajak dan Perizinannya (Unit)	1.02.01.2.09 - Pemeliharaan Barang Milik Daerah Penunjang Urusan Pemerintahan Daerah	
				Jumlah Kendaraan Perorangan Dinas atau Kendaraan Dinas Jabatan yang Dipelihara dan dibayarkan Pajaknya (Unit)	1.02.01.2.09 - Pemeliharaan Barang Milik Daerah Penunjang Urusan Pemerintahan Daerah	

				Jumlah Mebel yang Dipelihara (Unit)	1.02.01.2.09 - Pemeliharaan Barang Milik Daerah Penunjang Urusan Pemerintahan Daerah	
				Jumlah Peralatan dan Mesin Lainnya yang Dipelihara (Unit)	1.02.01.2.09 - Pemeliharaan Barang Milik Daerah Penunjang Urusan Pemerintahan Daerah	
				Jumlah Sarana dan Prasarana Gedung Kantor atau Bangunan Lainnya yang Dipelihara/Direhabilitasi (Unit)	1.02.01.2.09 - Pemeliharaan Barang Milik Daerah Penunjang Urusan Pemerintahan Daerah	
				Jumlah Sarana dan Prasarana Pendukung Gedung Kantor atau Bangunan Lainnya yang Dipelihara/Direhabilitasi (Unit)	1.02.01.2.09 - Pemeliharaan Barang Milik Daerah Penunjang Urusan Pemerintahan Daerah	
				Jumlah Kendaraan Perorangan Dinas atau Kendaraan Dinas Jabatan yang Dipelihara dan dibayarkan Pajaknya (Unit)	1.02.01.2.09.0001 - Penyediaan Jasa Pemeliharaan, Biaya Pemeliharaan, dan Pajak Kendaraan Perorangan Dinas atau Kendaraan Dinas Jabatan	
				Jumlah Kendaraan Dinas Operasional atau Lapangan yang Dipelihara dan dibayarkan Pajak dan Perizinannya (Unit)	1.02.01.2.09.0002 - Penyediaan Jasa Pemeliharaan, Biaya Pemeliharaan, Pajak dan Perizinan Kendaraan Dinas Operasional atau Lapangan	
				Jumlah Alat Angkutan Darat Tak Bermotor yang Dipelihara dan Dibayarkan Perizinannya (Unit)	1.02.01.2.09.0004 - Penyediaan Jasa Pemeliharaan, Biaya Pemeliharaan dan Perizinan Alat Angkutan Darat Tak Bermotor	
				Jumlah Mebel yang Dipelihara (Unit)	1.02.01.2.09.0005 - Pemeliharaan Mebel	
				Jumlah Peralatan dan Mesin Lainnya yang Dipelihara (Unit)	1.02.01.2.09.0006 - Pemeliharaan Peralatan dan Mesin Lainnya	
				Jumlah Aset Tetap Lainnya yang Dipelihara (Unit)	1.02.01.2.09.0007 - Pemeliharaan Aset Tetap Lainnya	

				Jumlah Aset Tak Berwujud yang Dipelihara (Unit)	1.02.01.2.09.0008 - Pemeliharaan Aset Tak Berwujud	
				Jumlah Gedung Kantor dan Bangunan Lainnya yang Dipelihara/Direhabilitasi (Unit)	1.02.01.2.09.0009 - Pemeliharaan/Rehabilitasi Gedung Kantor dan Bangunan Lainnya	
				Jumlah Sarana dan Prasarana Gedung Kantor atau Bangunan Lainnya yang Dipelihara/Direhabilitasi (Unit)	1.02.01.2.09.0010 - Pemeliharaan/Rehabilitasi Sarana dan Prasarana Gedung Kantor atau Bangunan Lainnya	
				Jumlah Sarana dan Prasarana Pendukung Gedung Kantor atau Bangunan Lainnya yang Dipelihara/Direhabilitasi (Unit)	1.02.01.2.09.0011 - Pemeliharaan/Rehabilitasi Sarana dan Prasarana Pendukung Gedung Kantor atau Bangunan Lainnya	
			Jumlah Puskesmas yang melaksanakan BLUD dan Jumlah RS yang melaksanakan BLUD	Jumlah BLUD yang Menyediakan Pelayanan dan Penunjang Pelayanan (Unit Kerja)	1.02.01.2.10 - Peningkatan Pelayanan BLUD	
				Jumlah BLUD yang Menyediakan Pelayanan dan Penunjang Pelayanan (Unit Kerja)	1.02.01.2.10.0001 - Pelayanan dan Penunjang Pelayanan BLUD	

## 4.3 Uraian Sub Kegiatan dalam rangka mendukung mendukung prioritas pembangunan daerah

Tabel 4.3.1 Rencana Program/Kegiatan/Sub kegiatan Renstra Dinas Kesehatan

BIDANG URUSAN / PROGRAM / OUTCOME / KEGIATAN / SUBKEGIATAN OUTPUT	INDIKATOR OUTCOME / OUTPUT	BASELINE TAHUN 2024	TARGET DAN PAGU INDIKATIF TAHUN										PERANGKAT DAERAH
			2026		2027		2028		2029		2030		
			TARGET	PAGU	TARGET	PAGU	TARGET	PAGU	TARGET	PAGU	TARGET	PAGU	
(01)	(02)	(03)	(04)	(05)	(06)	(07)	(08)	(09)	(10)	(11)	(12)	(13)	(14)
1.02 - URUSAN PEMERINTAHAN BIDANG KESEHATAN				329.875.500.001		346.325.550.000		374.012.355.003		411.711.717.867		443.679.192.061	
1.02.01 - PROGRAM PENUNJANG URUSAN PEMERINTAHAN DAERAH KABUPATEN/KOTA				245.225.038.080		265.109.233.431		279.507.195.058		304.097.914.562		325.965.136.232	
Meningkatnya Kualitas Laporan Keuangan dan Aset	Persentase dokumen laporan keuangan dan aset yang terbit tepat waktu dan sesuai peraturan (%)	100	100	134.532.055.499	100	147.985.261.048	100	162.783.787.154	100	179.062.165.869	100	196.968.382.455	1.02.0.00.0.00.01.000 - Dinas Kesehatan
1.02.01.2.02 - Administrasi Keuangan Perangkat Daerah				134.414.080.477		147.855.488.524		162.641.037.377		178.905.141.115		196.795.655.225	
Terlaksananya Administrasi Keuangan Perangkat Daerah	Jumlah Dokumen Penatausahaan dan Pengujian/Verifikasi Keuangan SKPD (Dokumen)	10	10	134.414.080.477	10	147.855.488.524	10	162.641.037.377	10	178.905.141.115	10	196.795.655.225	
	Jumlah Dokumen Koordinasi dan Pelaksanaan Akuntansi SKPD (Dokumen)	100	100		100		100		100		100		
	Jumlah Dokumen Hasil Penyediaan Administrasi Pelaksanaan Tugas ASN (Dokumen)	100	100		100		100		100		100		
	Jumlah Orang yang Menerima Gaji dan Tunjangan ASN (Orang/bulan)	100	100		100		100		100		100		
	Jumlah Laporan Keuangan Akhir Tahun SKPD dan Laporan Hasil Koordinasi Penyusunan Laporan Keuangan Akhir Tahun SKPD (Laporan)	1	1		1		1		1		1		
Jumlah Laporan Keuangan Bulanan/ Triwulanan/ Semesteran SKPD dan Laporan Koordinasi Penyusunan Laporan Keuangan Bulanan/Triwulanan/Semesteran SKPD (Laporan)	3	3	3	3	3	3							

1.02.01.2.02.0001 - Penyediaan Gaji dan Tunjangan ASN				133.911.165.9 77		147.302.282.5 74		162.032.510.8 32		178.235.761.9 15		196.059.338.1 06
Tersedianya Gaji dan Tunjangan ASN	Jumlah Orang yang Menerima Gaji dan Tunjangan ASN (Orang/bulan)	100	100	133.911.165.9 77	100	147.302.282.5 74	100	162.032.510.8 32	100	178.235.761.9 15	100	196.059.338.1 06
1.02.01.2.02.0002 - Penyediaan Administrasi Pelaksanaan Tugas ASN				55.000.000		60.500.000		66.550.000		73.205.000		80.525.500
Tersedianya Administrasi Pelaksanaan Tugas ASN	Jumlah Dokumen Hasil Penyediaan Administrasi Pelaksanaan Tugas ASN (Dokumen)	100	100	55.000.000	100	60.500.000	100	66.550.000	100	73.205.000	100	80.525.500
1.02.01.2.02.0003 - Pelaksanaan Penatausahaan dan Pengujian/Verifikasi Keuangan SKPD				370.914.500		408.005.950		448.806.545		493.687.200		543.055.919
Terlaksananya Penatausahaan dan Pengujian/Verifikasi Keuangan SKPD	Jumlah Dokumen Penatausahaan dan Pengujian/Verifikasi Keuangan SKPD (Dokumen)	10	10	370.914.500	10	408.005.950	10	448.806.545	10	493.687.200	10	543.055.919
1.02.01.2.02.0004 - Koordinasi dan Pelaksanaan Akuntansi SKPD				27.500.000		30.250.000		33.275.000		36.602.500		40.262.750
Terlaksananya Koordinasi dan Pelaksanaan Akuntansi SKPD	Jumlah Dokumen Koordinasi dan Pelaksanaan Akuntansi SKPD (Dokumen)	100	100	27.500.000	100	30.250.000	100	33.275.000	100	36.602.500	100	40.262.750
1.02.01.2.02.0005 - Koordinasi dan Penyusunan Laporan Keuangan Akhir Tahun SKPD				27.500.000		30.250.000		33.275.000		36.602.500		40.262.750
Tersedianya Laporan Keuangan Akhir Tahun SKPD dan Laporan Hasil Koordinasi Penyusunan Laporan Keuangan Akhir Tahun SKPD	Jumlah Laporan Keuangan Akhir Tahun SKPD dan Laporan Hasil Koordinasi Penyusunan Laporan Keuangan Akhir Tahun SKPD (Laporan)	1	1	27.500.000	1	30.250.000	1	33.275.000	1	36.602.500	1	40.262.750
1.02.01.2.02.0007 - Koordinasi dan Penyusunan Laporan Keuangan Bulanan/ Triwulanan/ Semesteran SKPD				22.000.000		24.200.000		26.620.000		29.282.000		32.210.200
Tersedianya Laporan Keuangan Bulanan/Triwulanan/Semest eran SKPD dan Laporan Koordinasi Penyusunan Laporan Keuangan Bulanan/Triwulanan/Semest eran SKPD	Jumlah Laporan Keuangan Bulanan/ Triwulanan/ Semesteran SKPD dan Laporan Koordinasi Penyusunan Laporan Keuangan Bulanan/Triwulanan/Semest eran SKPD (Laporan)	3	3	22.000.000	3	24.200.000	3	26.620.000	3	29.282.000	3	32.210.200

1.02.01.2.03 - Administrasi Barang Milik Daerah pada Perangkat Daerah				117.975.022		129.772.524		142.749.777		157.024.754		172.727.230
Terlaksananya kegiatan barang milik daerah yang dilaksanakan	Jumlah Laporan Hasil Penilaian Barang Milik Daerah dan Hasil Koordinasi Penilaian Barang Milik Daerah SKPD (Laporan)	100	100	117.975.022	100	129.772.524	100	142.749.777	100	157.024.754	100	172.727.230
	Jumlah Laporan Penatausahaan Barang Milik Daerah pada SKPD (Laporan)	1	1		1		1		1		1	
	Jumlah Laporan Rekonsiliasi dan Penyusunan Laporan Barang Milik Daerah pada SKPD (Laporan)	1	1		1		1		1		1	
	Jumlah Rencana Kebutuhan Barang Milik Daerah SKPD (Dokumen)	1	1		1		1		1		1	
	Jumlah Laporan Hasil Pembinaan, Pengawasan, dan Pengendalian Barang Milik Daerah pada SKPD (Laporan)	2	2		2		2		2		2	
	Jumlah Dokumen Pengamanan Barang Milik Daerah SKPD (Dokumen)	1	1		1		1		1		1	
1.02.01.2.03.0001 - Penyusunan Perencanaan Kebutuhan Barang Milik Daerah SKPD				22.000.000		24.200.000		26.620.000		29.282.000		32.210.200
Tersedianya Rencana Kebutuhan Barang Milik Daerah SKPD (Dokumen)	1	1		22.000.000	1	24.200.000	1	26.620.000	1	29.282.000	1	32.210.200
1.02.01.2.03.0002 - Pengamanan Barang Milik Daerah SKPD				22.000.000		24.200.000		26.620.000		29.282.000		32.210.200
Terlaksananya Pengamanan Barang Milik Daerah SKPD	Jumlah Dokumen Pengamanan Barang Milik Daerah SKPD (Dokumen)	1	1	22.000.000	1	24.200.000	1	26.620.000	1	29.282.000	1	32.210.200
1.02.01.2.03.0003 - Koordinasi dan Penilaian Barang Milik Daerah SKPD				27.500.000		30.250.000		33.275.000		36.602.500		40.262.750
Tersedianya Laporan Hasil Penilaian Barang Milik Daerah dan Hasil Koordinasi Penilaian Barang Milik Daerah SKPD	Jumlah Laporan Hasil Penilaian Barang Milik Daerah dan Hasil Koordinasi Penilaian Barang Milik Daerah SKPD (Laporan)	100	100	27.500.000	100	30.250.000	100	33.275.000	100	36.602.500	100	40.262.750
1.02.01.2.03.0004 - Pembinaan, Pengawasan, dan Pengendalian Barang Milik Daerah pada SKPD				22.000.000		24.200.000		26.620.000		29.282.000		32.210.200
Terlaksananya Pembinaan, Pengawasan, dan Pengendalian Barang Milik Daerah pada SKPD	Jumlah Laporan Hasil Pembinaan, Pengawasan, dan Pengendalian Barang Milik Daerah pada SKPD	2	2	22.000.000	2	24.200.000	2	26.620.000	2	29.282.000	2	32.210.200

	Milik Daerah pada SKPD (Laporan)												
1.02.01.2.03.0005 - Rekonsiliasi dan Penyusunan Laporan Barang Milik Daerah pada SKPD				7.975.022		8.772.524		9.649.777		10.614.754		11.676.230	
Terlaksananya Rekonsiliasi dan Penyusunan Laporan Barang Milik Daerah pada SKPD	Jumlah Laporan Rekonsiliasi dan Penyusunan Laporan Barang Milik Daerah pada SKPD (Laporan)	1	1	7.975.022	1	8.772.524	1	9.649.777	1	10.614.754	1	11.676.230	
1.02.01.2.03.0006 - Penatausahaan Barang Milik Daerah pada SKPD				16.500.000		18.150.000		19.965.000		21.961.500		24.157.650	
Terlaksananya Penatausahaan Barang Milik Daerah pada SKPD	Jumlah Laporan Penatausahaan Barang Milik Daerah pada SKPD (Laporan)	1	1	16.500.000	1	18.150.000	1	19.965.000	1	21.961.500	1	24.157.650	
Meningkatnya Kualitas Perencanaan dan Pelaporan	Persentase dokumen perencanaan, penganggaran, pelaporan kinerja yang terbit tepat waktu dan sesuai peraturan (%)	100	100	127.471.331	100	135.409.263	100	148.950.189	100	163.845.208	100	180.229.727	
1.02.01.2.01 - Perencanaan, Penganggaran, dan Evaluasi Kinerja Perangkat Daerah				127.471.331		135.409.263		148.950.189		163.845.208		180.229.727	
Terlaksananya kegiatan Perencanaan, Penganggaran, dan Evaluasi Kinerja Perangkat Daerah	Jumlah Laporan Capaian Kinerja dan Ikhtisar Realisasi Kinerja SKPD dan Laporan Hasil Koordinasi Penyusunan Laporan Capaian Kinerja dan Ikhtisar Realisasi Kinerja SKPD (Laporan)	6	6	127.471.331	6	135.409.263	6	148.950.189	6	163.845.208	6	180.229.727	
	Jumlah Dokumen DPA-SKPD dan Laporan Hasil Koordinasi Penyusunan Dokumen DPA-SKPD (Dokumen)	1	1		1		1		1		1		
	Jumlah Dokumen Perencanaan Perangkat Daerah (Dokumen)	7	7		7		100		7		7		

	Jumlah Dokumen Perubahan DPA-SKPD dan Laporan Hasil Koordinasi Penyusunan Dokumen Perubahan DPA-SKPD (Dokumen)	1	1		1		1		1		1	
	Jumlah Dokumen Perubahan RKA-SKPD dan Laporan Hasil Koordinasi Penyusunan Dokumen Perubahan RKA-SKPD (Dokumen)	1	1		1		1		1		1	
	Jumlah Dokumen RKA-SKPD dan Laporan Hasil Koordinasi Penyusunan Dokumen RKA-SKPD (Dokumen)	1	1		1		1		1		1	
	Jumlah Laporan Evaluasi Kinerja Perangkat Daerah (Laporan)	1	1		1		1		1		1	
1.02.01.2.01.0001 - Penyusunan Dokumen Perencanaan Perangkat Daerah				18.397.500		19.317.375		21.249.113		23.374.024		25.711.426
Tersusunnya Dokumen Perencanaan Perangkat Daerah	Jumlah Dokumen Perencanaan Perangkat Daerah (Dokumen)	7	7	18.397.500	7	19.317.375	100	21.249.113	7	23.374.024	7	25.711.426
1.02.01.2.01.0002 - Koordinasi dan Penyusunan Dokumen RKA-SKPD				18.514.131		19.439.837		21.383.821		23.522.203		25.874.423
Tersedianya Dokumen RKA-SKPD dan Laporan Hasil Koordinasi Penyusunan Dokumen RKA-SKPD	Jumlah Dokumen RKA-SKPD dan Laporan Hasil Koordinasi Penyusunan Dokumen RKA-SKPD (Dokumen)	1	1	18.514.131	1	19.439.837	1	21.383.821	1	23.522.203	1	25.874.423
1.02.01.2.01.0003 - Koordinasi dan Penyusunan Dokumen Perubahan RKA-SKPD				16.048.890		16.851.335		18.536.468		20.390.115		22.429.126
Tersedianya Dokumen Perubahan RKA-SKPD dan Laporan Hasil Koordinasi Penyusunan Dokumen Perubahan RKA-SKPD	Jumlah Dokumen Perubahan RKA-SKPD dan Laporan Hasil Koordinasi Penyusunan Dokumen Perubahan RKA-SKPD (Dokumen)	1	1	16.048.890	1	16.851.335	1	18.536.468	1	20.390.115	1	22.429.126
1.02.01.2.01.0004 - Koordinasi dan Penyusunan DPA-SKPD				18.755.110		19.692.866		21.662.152		23.828.367		26.211.204

Tersedianya Dokumen DPA-SKPD dan Laporan Hasil Koordinasi Penyusunan Dokumen DPA-SKPD	Jumlah Dokumen DPA-SKPD dan Laporan Hasil Koordinasi Penyusunan Dokumen DPA-SKPD (Dokumen)	1	1	18.755.110	1	19.692.866	1	21.662.152	1	23.828.367	1	26.211.204
1.02.01.2.01.0005 - Koordinasi dan Penyusunan Perubahan DPA- SKPD				24.468.400		25.691.820		28.261.002		31.087.102		34.195.812
Tersedianya Dokumen Perubahan DPA-SKPD dan Laporan Hasil Koordinasi Penyusunan Dokumen Perubahan DPA-SKPD	Jumlah Dokumen Perubahan DPA-SKPD dan Laporan Hasil Koordinasi Penyusunan Dokumen Perubahan DPA-SKPD (Dokumen)	1	1	24.468.400	1	25.691.820	1	28.261.002	1	31.087.102	1	34.195.812
1.02.01.2.01.0006 - Koordinasi dan Penyusunan Laporan Capaian Kinerja dan Ikhtisar Realisasi Kinerja SKPD				13.757.700		15.133.470		16.646.817		18.311.499		20.142.649
Tersedianya Laporan Capaian Kinerja dan Ikhtisar Realisasi Kinerja SKPD dan Laporan Hasil Koordinasi Penyusunan Laporan Capaian Kinerja dan Ikhtisar Realisasi Kinerja SKPD	Jumlah Laporan Capaian Kinerja dan Ikhtisar Realisasi Kinerja SKPD dan Laporan Hasil Koordinasi Penyusunan Laporan Capaian Kinerja dan Ikhtisar Realisasi Kinerja SKPD (Laporan)	6	6	13.757.700	6	15.133.470	6	16.646.817	6	18.311.499	6	20.142.649
1.02.01.2.01.0007 - Evaluasi Kinerja Perangkat Daerah				17.529.600		19.282.560		21.210.816		23.331.898		25.665.087
Terlaksananya Evaluasi Kinerja Perangkat Daerah	Jumlah Laporan Evaluasi Kinerja Perangkat Daerah (Laporan)	1	1	17.529.600	1	19.282.560	1	21.210.816	1	23.331.898	1	25.665.087
Meningkatnya Kualitas Sumber Daya Manusia	Nilai Dimensi Kualifikasi ASN (Nilai)	20,43	20,63	110.565.511,2 50	20,74	116.988.563,1 20	20,85	116.574.457,7 15	20,96	124.871.903,4 85	21,07	128.816.524,0 50
	Nilai Dimensi Disiplin ASN (Nilai)	5	5		5		5		5		5	
	Nilai Dimensi Kinerja ASN (Nilai)	24,46	24,76		24,89		25,02		25,15		25,28	
	Nilai Dimensi Kompetensi ASN (Nilai)	32,67	33,01		33,19		33,36		33,53		33,71	
1.02.01.2.05 - Administrasi Kepegawaian Perangkat Daerah				1.853.500.000		1.975.600.000		2.173.160.000		2.390.476.000		2.629.523.600

Terlaksananya kegiatan administrasi kepegawaian	Jumlah Dokumen Monitoring, Evaluasi, dan Penilaian Kinerja Pegawai (Dokumen)	4	4	1.853.500.000	4	1.975.600.000	4	2.173.160.000	4	2.390.476.000	4	2.629.523.600
	Jumlah Dokumen Hasil Koordinasi dan Pelaksanaan Sistem Informasi Kepegawaian (Dokumen)	1	1		1	1	1	1	1	1	1	
	Jumlah Dokumen Pendataan dan Pengolahan Administrasi Kepegawaian (Dokumen)	1	1		1	1	1	1	1	1	1	
	Jumlah Orang yang Mengikuti Bimbingan Teknis Implementasi Peraturan Perundang-Undangan (Orang)	4	4		4	4	4	4	4	4	4	
	Jumlah Orang yang Mengikuti Sosialisasi Peraturan Perundang-Undangan (Orang)	1	1		1	1	1	1	1	1	1	
	Jumlah Paket Pakaian Dinas beserta Atribut Kelengkapan (Paket)	1	1		1	1	1	1	1	1	1	
	Jumlah Pegawai Berdasarkan Tugas dan Fungsi yang Mengikuti Pendidikan dan Pelatihan (Orang)	0	30		40	50	70	70	70	70	70	
	Jumlah Unit Peningkatan Sarana dan Prasarana Disiplin Pegawai (Unit)	0	1		1	1	1	1	1	1	1	
1.02.01.2.05.0001 - Peningkatan Sarana dan Prasarana Disiplin Pegawai				165.000.000		181.500.000		199.650.000		219.615.000		241.576.500
Tersedianya Unit Peningkatan Sarana dan Prasarana Disiplin Pegawai	Jumlah Unit Peningkatan Sarana dan Prasarana Disiplin Pegawai (Unit)	0	1	165.000.000	1	181.500.000	1	199.650.000	1	219.615.000	1	241.576.500
1.02.01.2.05.0002 - Pengadaan Pakaian Dinas beserta Atribut Kelengkapannya				550.000.000		577.500.000		635.250.000		698.775.000		768.652.500

Tersedianya Pakaian Dinas beserta Atribut Kelengkapan	Jumlah Paket Pakaian Dinas beserta Atribut Kelengkapan (Paket)	1	1	550.000.000	1	577.500.000	1	635.250.000	1	698.775.000	1	768.652.500
1.02.01.2.05.0003 - Pendataan dan Pengolahan Administrasi Kepegawaian				38.500.000		42.350.000		46.585.000		51.243.500		56.367.850
Terlaksananya Pendataan dan Pengolahan Administrasi Kepegawaian	Jumlah Dokumen Pendataan dan Pengolahan Administrasi Kepegawaian (Dokumen)	1	1	38.500.000	1	42.350.000	1	46.585.000	1	51.243.500	1	56.367.850
1.02.01.2.05.0004 - Koordinasi dan Pelaksanaan Sistem Informasi Kepegawaian				49.500.000		54.450.000		59.895.000		65.884.500		72.472.950
Terlaksananya Koordinasi dan Pelaksanaan Sistem Informasi Kepegawaian	Jumlah Dokumen Hasil Koordinasi dan Pelaksanaan Sistem Informasi Kepegawaian (Dokumen)	1	1	49.500.000	1	54.450.000	1	59.895.000	1	65.884.500	1	72.472.950
1.02.01.2.05.0005 - Monitoring, Evaluasi, dan Penilaian Kinerja Pegawai				44.000.000		48.400.000		53.240.000		58.564.000		64.420.400
Terlaksananya Monitoring, Evaluasi, dan Penilaian Kinerja Pegawai	Jumlah Dokumen Monitoring, Evaluasi, dan Penilaian Kinerja Pegawai (Dokumen)	4	4	44.000.000	4	48.400.000	4	53.240.000	4	58.564.000	4	64.420.400
1.02.01.2.05.0009 - Pendidikan dan Pelatihan Pegawai Berdasarkan Tugas dan Fungsi				715.000.000		750.750.000		825.825.000		908.407.500		999.248.250
Terlaksananya Pendidikan dan Pelatihan Pegawai Berdasarkan Tugas dan Fungsi	Jumlah Pegawai Berdasarkan Tugas dan Fungsi yang Mengikuti Pendidikan dan Pelatihan (Orang)	0	30	715.000.000	40	750.750.000	50	825.825.000	70	908.407.500	70	999.248.250
1.02.01.2.05.0010 - Sosialisasi Peraturan Perundang-Undangan				16.500.000		18.150.000		19.965.000		21.961.500		24.157.650
Terlaksananya Sosialisasi Peraturan Perundang-Undangan	Jumlah Orang yang Mengikuti Sosialisasi Peraturan Perundang-Undangan (Orang)	1	1	16.500.000	1	18.150.000	1	19.965.000	1	21.961.500	1	24.157.650
1.02.01.2.05.0011 - Bimbingan Teknis Implementasi Peraturan Perundang-Undangan				275.000.000		302.500.000		332.750.000		366.025.000		402.627.500
Terlaksananya Bimbingan Teknis Implementasi Peraturan Perundang-Undangan	Jumlah Orang yang Mengikuti Bimbingan Teknis Implementasi Peraturan Perundang-Undangan (Orang)	4	4	275.000.000	4	302.500.000	4	332.750.000	4	366.025.000	4	402.627.500
1.02.01.2.06 - Administrasi Umum Perangkat Daerah				1.274.777.900		1.402.255.690		1.542.481.260		1.696.729.385		1.866.402.324

Terlaksananya Administrasi Umum Perangkat Daerah	Jumlah Dokumen Penatausahaan Arsip Dinamis pada SKPD (Dokumen)	1	1	1.274.777.900	1	1.402.255.690	1	1.542.481.260	1	1.696.729.385	1	1.866.402.324
	Jumlah Dokumen Dukungan Pelaksanaan Sistem Pemerintahan Berbasis Elektronik pada SKPD (Dokumen)	1	1		1		1		1		1	
	Jumlah Dokumen Bahan Bacaan dan Peraturan Perundang-Undangan yang Disediakan (Dokumen)	200	200		200		200		200		200	
	Jumlah Paket Komponen Instalasi Listrik/Penerangan Bangunan Kantor yang Disediakan (Paket)	4	4		4		4		4		4	
	Jumlah Paket Peralatan dan Perlengkapan Kantor yang Disediakan (Paket)	4	4		4		4		4		4	
	Jumlah Paket Peralatan Rumah Tangga yang Disediakan (Paket)	3	3		3		3		3		3	
	Jumlah Paket Barang Cetak dan Penggandaan yang Disediakan (Paket)	5	5		6		6		6		6	
	Jumlah Paket Bahan/Material yang Disediakan (Paket)	1	1		1		1		1		1	
	Jumlah Paket Bahan Logistik Kantor yang Disediakan (Paket)	5	5		5		6		6		6	
	Jumlah Laporan Penyelenggaraan Rapat Koordinasi dan Konsultasi SKPD (Laporan)	1	1		1		1		1		1	
Jumlah Laporan Fasilitasi Kunjungan Tamu (Laporan)	1	1		1		1		1		1		

1.02.01.2.06.0001 - Penyediaan Komponen Instalasi  Listrik/Penerangan Bangunan Kantor				10.188.750		11.207.625		12.328.388		13.561.226		14.917.349
Tersedianya Komponen Instalasi Listrik/Penerangan Bangunan Kantor	Jumlah Paket Komponen Instalasi Listrik/Penerangan Bangunan Kantor yang Disediakan (Paket)	4	4	10.188.750	4	11.207.625	4	12.328.388	4	13.561.226	4	14.917.349
1.02.01.2.06.0002 - Penyediaan Peralatan dan Perlengkapan Kantor				133.789.150		147.168.065		161.884.872		178.073.359		195.880.695
Tersedianya Peralatan dan Perlengkapan Kantor	Jumlah Paket Peralatan dan Perlengkapan Kantor yang Disediakan (Paket)	4	4	133.789.150	4	147.168.065	4	161.884.872	4	178.073.359	4	195.880.695
1.02.01.2.06.0003 - Penyediaan Peralatan Rumah Tangga				132.000.000		145.200.000		159.720.000		175.692.000		193.261.200
Tersedianya Peralatan Rumah Tangga	Jumlah Paket Peralatan Rumah Tangga yang Disediakan (Paket)	3	3	132.000.000	3	145.200.000	3	159.720.000	3	175.692.000	3	193.261.200
1.02.01.2.06.0004 - Penyediaan Bahan Logistik Kantor				275.000.000		302.500.000		332.750.000		366.025.000		402.627.500
Tersedianya Bahan Logistik Kantor	Jumlah Paket Bahan Logistik Kantor yang Disediakan (Paket)	5	5	275.000.000	5	302.500.000	6	332.750.000	6	366.025.000	6	402.627.500
1.02.01.2.06.0005 - Penyediaan Barang Cetak dan Penggandaan				3.850.000		4.235.000		4.658.500		5.124.350		5.636.785
Tersedianya Barang Cetakan dan Penggandaan	Jumlah Paket Barang Cetakan dan Penggandaan yang Disediakan (Paket)	5	5	3.850.000	6	4.235.000	6	4.658.500	6	5.124.350	6	5.636.785
1.02.01.2.06.0006 - Penyediaan Bahan Bacaan dan Peraturan Perundang- undangan				15.950.000		17.545.000		19.299.500		21.229.450		23.352.395
Tersedianya Bahan Bacaan dan Peraturan Perundang- undangan	Jumlah Dokumen Bahan Bacaan dan Peraturan Perundang-Undangan yang Disediakan (Dokumen)	200	200	15.950.000	200	17.545.000	200	19.299.500	200	21.229.450	200	23.352.395

1.02.01.2.06.0007 - Penyediaan Bahan/Material				55.000.000		60.500.000		66.550.000		73.205.000		80.525.500
Tersedianya Bahan/Material	Jumlah Paket Bahan/Material yang Disediakan (Paket)	1	1	55.000.000	1	60.500.000	1	66.550.000	1	73.205.000	1	80.525.500
1.02.01.2.06.0008 - Fasilitas Kunjungan Tamu				16.500.000		18.150.000		19.965.000		21.961.500		24.157.650
Terlaksananya Fasilitas Kunjungan Tamu	Jumlah Laporan Fasilitas Kunjungan Tamu (Laporan)	1	1	16.500.000	1	18.150.000	1	19.965.000	1	21.961.500	1	24.157.650
1.02.01.2.06.0009 - Penyelenggaraan Rapat Koordinasi dan Konsultasi SKPD				220.000.000		242.000.000		266.200.000		292.820.000		322.102.000
Terlaksananya Penyelenggaraan Rapat Koordinasi dan Konsultasi SKPD	Jumlah Laporan Penyelenggaraan Rapat Koordinasi dan Konsultasi SKPD (Laporan)	1	1	220.000.000	1	242.000.000	1	266.200.000	1	292.820.000	1	322.102.000
1.02.01.2.06.0010 - Penatausahaan Arsip Dinamis pada SKPD				27.500.000		30.250.000		33.275.000		36.602.500		40.262.750
Terlaksananya Penatausahaan Arsip Dinamis pada SKPD	Jumlah Dokumen Penatausahaan Arsip Dinamis pada SKPD (Dokumen)	1	1	27.500.000	1	30.250.000	1	33.275.000	1	36.602.500	1	40.262.750
1.02.01.2.06.0011 - Dukungan Pelaksanaan Sistem Pemerintahan Berbasis Elektronik pada SKPD				385.000.000		423.500.000		465.850.000		512.435.000		563.678.500
Terlaksananya Dukungan Pelaksanaan Sistem Pemerintahan Berbasis Elektronik pada SKPD	Jumlah Dokumen Dukungan Pelaksanaan Sistem Pemerintahan Berbasis Elektronik pada SKPD (Dokumen)	1	1	385.000.000	1	423.500.000	1	465.850.000	1	512.435.000	1	563.678.500
1.02.01.2.07 - Pengadaan Barang Milik Daerah Penunjang Urusan Pemerintah Daerah				12.623.203.450		13.885.523.795		7.959.876.175		5.395.863.792		5.935.450.171
Terlaksananya kegiatan pengadaan barang milik daerah	Jumlah Paket Mebel yang Disediakan (Unit)	3	3	12.623.203.450	4	13.885.523.795	4	7.959.876.175	5	5.395.863.792	5	5.935.450.171
	Jumlah Unit Sarana dan Prasarana Pendukung Gedung Kantor atau Bangunan Lainnya yang Disediakan (Unit)	2	2		3		3		4		4	

	Jumlah Unit Sarana dan Prasarana Gedung Kantor atau Bangunan Lainnya yang Disediakan (Unit)	2	2		3		3		4		4	
	Jumlah Unit Peralatan dan Mesin Lainnya yang Disediakan (Unit)	2	3		3		3		4		4	
	Jumlah Unit Kendaraan Perorangan Dinas atau Kendaraan Dinas Jabatan yang Disediakan (Unit)	2	2		2		2		2		2	
	Jumlah Unit Kendaraan Dinas Operasional atau Lapangan yang Disediakan (Unit)	25	25		20		12		2		2	
	Jumlah Unit Gedung Kantor atau Bangunan Lainnya yang Disediakan (Unit)	2	3		3		3		4		4	
	Jumlah Unit Aset Tetap Lainnya yang Disediakan (Unit)	1	1		1		1		1		1	
	Jumlah Unit Aset Tak Berwujud yang Disediakan (Unit)	1	1		1		1		1		1	
	Jumlah Unit Alat Angkutan Darat Tak Bermotor yang Disediakan (Unit)	10	10		12		12		13		13	
1.02.01.2.07.0001 - Pengadaan Kendaraan Perorangan Dinas atau Kendaraan Dinas Jabatan				1.320.000.000		1.452.000.000		1.597.200.000		1.756.920.000		1.932.612.000
Tersedianya Kendaraan Perorangan Dinas atau Kendaraan Dinas Jabatan	Jumlah Unit Kendaraan Perorangan Dinas atau Kendaraan Dinas Jabatan yang Disediakan (Unit)	2	2	1.320.000.000	2	1.452.000.000	2	1.597.200.000	2	1.756.920.000	2	1.932.612.000
1.02.01.2.07.0002 - Pengadaan Kendaraan Dinas Operasional atau Lapangan				9.020.000.000		9.922.000.000		3.600.000.000		600.000.000		660.000.000
Tersedianya Kendaraan Dinas Operasional atau Lapangan	Jumlah Unit Kendaraan Dinas Operasional atau Lapangan yang Disediakan (Unit)	25	25	9.020.000.000	20	9.922.000.000	12	3.600.000.000	2	600.000.000	2	660.000.000
1.02.01.2.07.0004 - Pengadaan Alat Angkutan Darat Tak Bermotor				330.000.000		363.000.000		399.300.000		439.230.000		483.153.000

Tersedianya Alat Angkutan Darat Tak Bermotor	Jumlah Unit Alat Angkutan Darat Tak Bermotor yang Disediakan (Unit)	10	10	330.000.000	12	363.000.000	12	399.300.000	13	439.230.000	13	483.153.000
1.02.01.2.07.0005 - Pengadaan Mebel				138.203.450		152.023.795		167.226.175		183.948.792		202.343.671
Tersedianya Mebel	Jumlah Paket Mebel yang Disediakan (Unit)	3	3	138.203.450	4	152.023.795	4	167.226.175	5	183.948.792	5	202.343.671
1.02.01.2.07.0006 - Pengadaan Peralatan dan Mesin Lainnya				110.000.000		121.000.000		133.100.000		146.410.000		161.051.000
Tersedianya Peralatan dan Mesin Lainnya	Jumlah Unit Peralatan dan Mesin Lainnya yang Disediakan (Unit)	2	3	110.000.000	3	121.000.000	3	133.100.000	4	146.410.000	4	161.051.000
1.02.01.2.07.0007 - Pengadaan Aset Tetap Lainnya				275.000.000		302.500.000		332.750.000		366.025.000		402.627.500
Tersedianya Aset Tetap Lainnya	Jumlah Unit Aset Tetap Lainnya yang Disediakan (Unit)	1	1	275.000.000	1	302.500.000	1	332.750.000	1	366.025.000	1	402.627.500
1.02.01.2.07.0008 - Pengadaan Aset Tak Berwujud				275.000.000		302.500.000		332.750.000		366.025.000		402.627.500
Tersedianya Aset Tak Berwujud	Jumlah Unit Aset Tak Berwujud yang Disediakan (Unit)	1	1	275.000.000	1	302.500.000	1	332.750.000	1	366.025.000	1	402.627.500
1.02.01.2.07.0009 - Pengadaan Gedung Kantor atau Bangunan Lainnya				385.000.000		423.500.000		465.850.000		512.435.000		563.678.500
Tersedianya Gedung Kantor atau Bangunan Lainnya	Jumlah Unit Gedung Kantor atau Bangunan Lainnya yang Disediakan (Unit)	2	3	385.000.000	3	423.500.000	3	465.850.000	4	512.435.000	4	563.678.500
1.02.01.2.07.0010 - Pengadaan Sarana dan Prasarana Gedung Kantor atau Bangunan Lainnya				385.000.000		423.500.000		465.850.000		512.435.000		563.678.500
Tersedianya Sarana dan Prasarana Gedung Kantor atau Bangunan Lainnya	Jumlah Unit Sarana dan Prasarana Gedung Kantor atau Bangunan Lainnya yang Disediakan (Unit)	2	2	385.000.000	3	423.500.000	3	465.850.000	4	512.435.000	4	563.678.500

1.02.01.2.07.0011 - Pengadaan Sarana dan Prasarana Pendukung Gedung Kantor atau Bangunan Lainnya				385.000.000		423.500.000		465.850.000		512.435.000		563.678.500
Tersedianya Sarana dan Prasarana Pendukung Gedung Kantor atau Bangunan Lainnya	Jumlah Unit Sarana dan Prasarana Pendukung Gedung Kantor atau Bangunan Lainnya yang Disediakan (Unit)	2	2	385.000.000	3	423.500.000	3	465.850.000	4	512.435.000	4	563.678.500
1.02.01.2.08 - Penyediaan Jasa Penunjang Urusan Pemerintahan Daerah				1.865.160.370		2.051.676.407		2.256.844.047		2.482.528.452		2.730.781.297
Terlaksananya kegiatan jasa penunjang urusan pemerintahan daerah yang dilaksanakan	Jumlah Laporan Penyediaan Jasa Peralatan dan Perlengkapan Kantor yang Disediakan (Laporan)	48	48	1.865.160.370	48	2.051.676.407	48	2.256.844.047	48	2.482.528.452	48	2.730.781.297
	Jumlah Laporan Penyediaan Jasa Pelayanan Umum Kantor yang Disediakan (Laporan)	316	316		316		316		316		316	
	Jumlah Laporan Penyediaan Jasa Surat Menyurat (Laporan)	364	364		364		364		364		364	
	Jumlah Laporan Penyediaan Jasa Komunikasi, Sumber Daya Air dan Listrik yang Disediakan (Laporan)	4	4		4		4		4		4	
1.02.01.2.08.0001 - Penyediaan Jasa Surat Menyurat				2.200.000		2.420.000		2.662.000		2.928.200		3.221.020
Terlaksananya Penyediaan Jasa Surat Menyurat	Jumlah Laporan Penyediaan Jasa Surat Menyurat (Laporan)	364	364	2.200.000	364	2.420.000	364	2.662.000	364	2.928.200	364	3.221.020
1.02.01.2.08.0002 - Penyediaan Jasa Komunikasi, Sumber Daya Air dan Listrik				643.272.336		707.599.570		778.359.527		856.195.480		941.815.028
Tersedianya Jasa Komunikasi, Sumber Daya Air dan Listrik	Jumlah Laporan Penyediaan Jasa Komunikasi, Sumber Daya Air dan Listrik yang Disediakan (Laporan)	4	4	643.272.336	4	707.599.570	4	778.359.527	4	856.195.480	4	941.815.028
1.02.01.2.08.0003 - Penyediaan Jasa Peralatan dan Perlengkapan Kantor				110.000.000		121.000.000		133.100.000		146.410.000		161.051.000

Tersedianya Jasa Peralatan dan Perlengkapan Kantor	Jumlah Laporan Penyediaan Jasa Peralatan dan Perlengkapan Kantor yang Disediakan (Laporan)	48	48	110.000.000	48	121.000.000	48	133.100.000	48	146.410.000	48	161.051.000
1.02.01.2.08.0004 - Penyediaan Jasa Pelayanan Umum Kantor				1.109.688.034		1.220.656.837		1.342.722.520		1.476.994.772		1.624.694.249
Tersedianya Jasa Pelayanan Umum Kantor	Jumlah Laporan Penyediaan Jasa Pelayanan Umum Kantor yang Disediakan (Laporan)	316	316	1.109.688.034	316	1.220.656.837	316	1.342.722.520	316	1.476.994.772	316	1.624.694.249
1.02.01.2.09 - Pemeliharaan Barang Milik Daerah Penunjang Urusan Pemerintahan Daerah				1.543.884.430		1.698.272.873		1.868.100.160		2.054.910.176		2.260.401.194
Terlaksananya kegiatan Barang Milik Daerah Penunjang Urusan Pemerintahan Daerah yang dilaksanakan	Jumlah Sarana dan Prasarana Gedung Kantor atau Bangunan Lainnya yang Dipelihara/Direhabilitasi (Unit)	2	2	1.543.884.430	2	1.698.272.873	3	1.868.100.160	3	2.054.910.176	3	2.260.401.194
	Jumlah Alat Angkutan Darat Tak Bermotor yang Dipelihara dan Dibayarkan Perizinannya (Unit)	10	10		10		15		15		15	
	Jumlah Aset Tak Berwujud yang Dipelihara (Unit)	1	1		2		2		2		2	
	Jumlah Aset Tetap Lainnya yang Dipelihara (Unit)	1	1		1		1		1		1	
	Jumlah Gedung Kantor dan Bangunan Lainnya yang Dipelihara/Direhabilitasi (Unit)	2	2		2		3		3		3	
	Jumlah Kendaraan Dinas Operasional atau Lapangan yang Dipelihara dan dibayarkan Pajak dan Perizinannya (Unit)	35	35		35		35		35		35	
	Jumlah Kendaraan Perorangan Dinas atau Kendaraan Dinas Jabatan yang Dipelihara dan dibayarkan Pajaknya (Unit)	2	2		2		2		2		2	

	Jumlah Mebel yang Dipelihara (Unit)	2	2		3		3		3		3	
	Jumlah Peralatan dan Mesin Lainnya yang Dipelihara (Unit)	5	5		5		5		5		5	
	Jumlah Sarana dan Prasarana Pendukung Gedung Kantor atau Bangunan Lainnya yang Dipelihara/Direhabilitasi (Unit)	2	2		2		3		3		3	
1.02.01.2.09.0001 - Penyediaan Jasa Pemeliharaan, Biaya Pemeliharaan, dan Pajak Kendaraan Perorangan Dinas atau Kendaraan Dinas Jabatan				207.384.430		228.122.873		250.935.160		276.028.676		303.631.544
Tersedianya Jasa Pemeliharaan, Biaya Pemeliharaan dan Pajak Kendaraan Perorangan Dinas atau Kendaraan Dinas Jabatan	Jumlah Kendaraan Perorangan Dinas atau Kendaraan Dinas Jabatan yang Dipelihara dan dibayarkan Pajaknya (Unit)	2	2	207.384.430	2	228.122.873	2	250.935.160	2	276.028.676	2	303.631.544
1.02.01.2.09.0002 - Penyediaan Jasa Pemeliharaan, Biaya Pemeliharaan, Pajak dan Perizinan Kendaraan Dinas Operasional atau Lapangan				220.000.000		242.000.000		266.200.000		292.820.000		322.102.000
Tersedianya Jasa Pemeliharaan, Biaya Pemeliharaan, Pajak dan Perizinan Kendaraan Dinas Operasional atau Lapangan	Jumlah Kendaraan Dinas Operasional atau Lapangan yang Dipelihara dan dibayarkan Pajak dan Perizinannya (Unit)	35	35	220.000.000	35	242.000.000	35	266.200.000	35	292.820.000	35	322.102.000
1.02.01.2.09.0004 - Penyediaan Jasa Pemeliharaan, Biaya Pemeliharaan dan Perizinan Alat Angkutan Darat Tak Bermotor				165.000.000		181.500.000		199.650.000		219.615.000		241.576.500
Tersedianya Jasa Pemeliharaan, Biaya Pemeliharaan dan Perizinan Alat Angkutan Darat Tak Bermotor	Jumlah Alat Angkutan Darat Tak Bermotor yang Dipelihara dan Dibayarkan Perizinannya (Unit)	10	10	165.000.000	10	181.500.000	15	199.650.000	15	219.615.000	15	241.576.500
1.02.01.2.09.0005 - Pemeliharaan Mebel				55.000.000		60.500.000		66.550.000		73.205.000		80.525.500
Terlaksananya Pemeliharaan Mebel	Jumlah Mebel yang Dipelihara (Unit)	2	2	55.000.000	3	60.500.000	3	66.550.000	3	73.205.000	3	80.525.500

1.02.01.2.09.0006 - Pemeliharaan Peralatan dan Mesin Lainnya				16.500.000		18.150.000		19.965.000		21.961.500		24.157.650
Terlaksananya Pemeliharaan Peralatan dan Mesin Lainnya	Jumlah Peralatan dan Mesin Lainnya yang Dipelihara (Unit)	5	5	16.500.000	5	18.150.000	5	19.965.000	5	21.961.500	5	24.157.650
1.02.01.2.09.0007 - Pemeliharaan Aset Tetap Lainnya				27.500.000		30.250.000		33.275.000		36.602.500		40.262.750
Terlaksananya Pemeliharaan Aset Tetap Lainnya	Jumlah Aset Tetap Lainnya yang Dipelihara (Unit)	1	1	27.500.000	1	30.250.000	1	33.275.000	1	36.602.500	1	40.262.750
1.02.01.2.09.0008 - Pemeliharaan Aset Tak Berwujud				27.500.000		30.250.000		33.275.000		36.602.500		40.262.750
Terlaksananya Pemeliharaan Aset Tak Berwujud	Jumlah Aset Tak Berwujud yang Dipelihara (Unit)	1	1	27.500.000	2	30.250.000	2	33.275.000	2	36.602.500	2	40.262.750
1.02.01.2.09.0009 - Pemeliharaan/Rehabilitasi Gedung Kantor dan Bangunan Lainnya				275.000.000		302.500.000		332.750.000		366.025.000		402.627.500
Terlaksananya Pemeliharaan/Rehabilitasi Gedung Kantor dan Bangunan Lainnya	Jumlah Gedung Kantor dan Bangunan Lainnya yang Dipelihara/Direhabilitasi (Unit)	2	2	275.000.000	2	302.500.000	3	332.750.000	3	366.025.000	3	402.627.500
1.02.01.2.09.0010 - Pemeliharaan/Rehabilitasi Sarana dan Prasarana Gedung Kantor atau Bangunan Lainnya				275.000.000		302.500.000		332.750.000		366.025.000		402.627.500
Terlaksananya Pemeliharaan/Rehabilitasi Sarana dan Prasarana Gedung Kantor atau Bangunan Lainnya	Jumlah Sarana dan Prasarana Gedung Kantor atau Bangunan Lainnya yang Dipelihara/Direhabilitasi (Unit)	2	2	275.000.000	2	302.500.000	3	332.750.000	3	366.025.000	3	402.627.500
1.02.01.2.09.0011 - Pemeliharaan/Rehabilitasi Sarana dan Prasarana Pendukung Gedung Kantor atau Bangunan Lainnya				275.000.000		302.500.000		332.750.000		366.025.000		402.627.500

Terlaksananya Pemeliharaan/Rehabilitasi Sarana dan Prasarana Pendukung Gedung Kantor atau Bangunan Lainnya	Jumlah Sarana dan Prasarana Pendukung Gedung Kantor atau Bangunan Lainnya yang Dipelihara/Direhabilitasi (Unit)	2	2	275.000.000	2	302.500.000	3	332.750.000	3	366.025.000	3	402.627.500	
1.02.01.2.10 - Peningkatan Pelayanan BLUD				91.404.985.10 0		95.975.234.35 5		100.773.996.0 73		110.851.395.6 80		113.393.965.4 64	
Jumlah Puskesmas yang melaksanakan BLUD dan Jumlah RS yang melaksanakan BLUD	Jumlah BLUD yang Menyediakan Pelayanan dan Penunjang Pelayanan (Unit Kerja)	19	19	91.404.985.10 0	19	95.975.234.35 5	19	100.773.996.0 73	19	110.851.395.6 80	19	113.393.965.4 64	
1.02.01.2.10.0001 - Pelayanan dan Penunjang Pelayanan BLUD				91.404.985.10 0		95.975.234.35 5		100.773.996.0 73		110.851.395.6 80		113.393.965.4 64	
Tersedianya BLUD yang Menyediakan Pelayanan dan Penunjang Pelayanan	Jumlah BLUD yang Menyediakan Pelayanan dan Penunjang Pelayanan (Unit Kerja)	19	19	91.404.985.10 0	19	95.975.234.35 5	19	100.773.996.0 73	19	110.851.395.6 80	19	113.393.965.4 64	
1.02.02 - PROGRAM PEMENUHAN UPAYA KESEHATAN PERORANGAN DAN UPAYA KESEHATAN MASYARAKAT				77.569.585.15 1		73.746.581.85 7		86.288.451.76 1		98.277.296.94 0		104.778.190.6 89	
Meningkatnya kualitas kesehatan perorangan dan masyarakat	Prevalensi Tuberkulosis (%)	69	73	77.569.585.15 1	75	73.746.581.85 7	80	86.288.451.76 1	83	98.277.296.94 0	85	104.778.190.6 89	1.02.0.00.0.00.01.0 000 - Dinas Kesehatan
	Prevalensi Stunting (peningkatan status gizi) (%)	5,1	6,1		6,6		7,1		7,6		8,1		
	Prevalensi Penyakit Tidak Menular yang terkontrol (%)	70	78		80		85		90		95		
	Angka Kematian Ibu (AKI) ((per 100.000 kelahiran hidup))	49,56	33,04		24,78		16,52		8,26		0		
1.02.02.2.01 - Penyediaan Fasilitas Pelayanan Kesehatan untuk UKM dan UKP Kewenangan Daerah Kabupaten/Kota				40.688.598.56 9		34.834.402.86 7		43.485.054.87 1		51.193.560.35 9		53.001.123.89 9	



Jumlah Penyediaan dan Pemeliharaan Alat Uji dan Kalibrasi Pada Unit Pemeliharaan Fasilitas Kesehatan Regional/Regional Maintenance Center (Unit)	3	3	3	3	3	3
Jumlah Pusat Kesehatan Masyarakat (Puskesmas) yang Dibangun (Unit)	3	5	5	5	5	5
Jumlah Puskesmas yang Ditingkatkan Sarana, Prasarana, Alat Kesehatan dan SDM agar Sesuai Standar (Unit)	3	3	3	3	4	4
Jumlah Rumah Dinas Tenaga Kesehatan yang Dibangun (Unit)	3	3	3	4	4	4
Jumlah Rumah Sakit Baru yang Memenuhi Rasio Tempat Tidur Terhadap Jumlah Penduduk Minimal 1:1000 (Unit)	1	1	1	1	1	1
Jumlah Rumah sakit yang ditingkatkan sarana, prasarana, alat kesehatan dan SDM agar sesuai standar jenis pelayanan rumah sakit berdasarkan kelas rumah sakit yang memenuhi rasio tempat tidur terhadap jumlah penduduk minimal 1:1000 dan/atau dalam rangka peningkatan kapasitas pelayanan rumah sakit (Unit)	2	2	2	2	2	2
Jumlah Sarana, Prasarana dan Alat Kesehatan yang Telah Dilakukan Rehabilitasi dan Pemeliharaan Oleh Puskesmas (Unit)	3	3	3		4	4
Jumlah Sarana , Prasarana dan Alat Kesehatan yang Telah Dilakukan Rehabilitasi dan Pemeliharaan oleh Fasilitas Kesehatan Lainnya (Unit)	3	3	4	5	5	5

	Jumlah Sarana, Prasarana dan Alat Kesehatan yang Telah Dilakukan Program Rehabilitasi dan Pemeliharaan Oleh Rumah Sakit (Unit)	1	2		2		2		2		2	
1.02.02.2.01.0001 - Pembangunan Rumah Sakit beserta Sarana dan Prasarana Pendukungnya				12.764.465.86 2		10.763.718.89 0		9.799.061.572		10.778.967.73 0		9.995.520.638
Terpenuhinya Rumah Sakit Baru dengan Rasio Tempat Tidur Terhadap Jumlah Penduduk Minimal 1:1000	Jumlah Rumah Sakit Baru yang Memenuhi Rasio Tempat Tidur Terhadap Jumlah Penduduk Minimal 1:1000 (Unit)	1	1	12.764.465.86 2	1	10.763.718.89 0	1	9.799.061.572	1	10.778.967.73 0	1	9.995.520.638
1.02.02.2.01.0002 - Pembangunan Puskesmas				6.966.949.000		2.119.181.513		2.225.140.589		2.447.654.648		2.570.037.380
Terbangunnya Pusat Kesehatan Masyarakat (Puskesmas)	Jumlah Pusat Kesehatan Masyarakat (Puskesmas) yang Dibangun (Unit)	3	5	6.966.949.000	5	2.119.181.513	5	2.225.140.589	5	2.447.654.648	5	2.570.037.380
1.02.02.2.01.0003 - Pembangunan Fasilitas Kesehatan Lainnya				440.000.000		462.000.000		508.200.000		559.020.000		586.971.000
Terbangunnya Fasilitas Kesehatan Lainnya	Jumlah Fasilitas Kesehatan Lainnya yang Dibangun (Unit)	1	1	440.000.000	1	462.000.000	2	508.200.000	2	559.020.000	2	586.971.000
1.02.02.2.01.0004 - Pembangunan Rumah Dinas Tenaga Kesehatan				660.000.000		693.000.000		762.300.000		838.530.000		880.456.500
Terbangunnya Rumah Dinas Tenaga Kesehatan	Jumlah Rumah Dinas Tenaga Kesehatan yang Dibangun (Unit)	3	3	660.000.000	3	693.000.000	4	762.300.000	4	838.530.000	4	880.456.500
1.02.02.2.01.0006 - Pengembangan Puskesmas				550.000.000		577.500.000		635.250.000		698.775.000		733.713.750
Tersedianya Puskesmas yang Ditingkatkan Sarana, Prasarana, Alat Kesehatan dan SDM agar Sesuai Standar	Jumlah Puskesmas yang Ditingkatkan Sarana, Prasarana, Alat Kesehatan dan SDM agar Sesuai Standar (Unit)	3	3	550.000.000	3	577.500.000	3	635.250.000	4	698.775.000	4	733.713.750

1.02.02.2.01.0007 - Pengembangan Fasilitas Kesehatan Lainnya				550.000.000		577.500.000		635.250.000		698.775.000		733.713.750
Terlaksananya Pengembangan Fasilitas Kesehatan Lainnya Sesuai Standar	Jumlah Fasilitas Kesehatan Lainnya yang Ditingkatkan Sarana, Prasarana, Alat Kesehatan dan SDM agar Sesuai Standar (Unit)	2	2	550.000.000	2	577.500.000	3	635.250.000	3	698.775.000	3	733.713.750
1.02.02.2.01.0008 - Rehabilitasi dan Pemeliharaan Rumah Sakit				770.000.000		808.500.000		889.350.000		978.285.000		1.027.199.250
Tersedianya Sarana, Prasarana dan Alat Kesehatan yang Telah Dilakukan Program Rehabilitasi dan Pemeliharaan Oleh Rumah Sakit	Jumlah Sarana, Prasarana dan Alat Kesehatan yang Telah Dilakukan Program Rehabilitasi dan Pemeliharaan Oleh Rumah Sakit (Unit)	1	2	770.000.000	2	808.500.000	2	889.350.000	2	978.285.000	2	1.027.199.250
1.02.02.2.01.0009 - Rehabilitasi dan Pemeliharaan Puskesmas				605.974.744		636.273.481		699.900.829		769.890.912		808.385.458
Tersedianya Sarana, Prasarana dan Alat Kesehatan yang Telah Dilakukan Rehabilitasi dan Pemeliharaan oleh Puskesmas	Jumlah Sarana, Prasarana dan Alat Kesehatan yang Telah Dilakukan Rehabilitasi dan Pemeliharaan Oleh Puskesmas (Unit)	3	3	605.974.744	3	636.273.481		699.900.829	4	769.890.912	4	808.385.458
1.02.02.2.01.0010 - Rehabilitasi dan Pemeliharaan Fasilitas Kesehatan Lainnya				1.038.069.450		1.089.972.923		1.198.970.215		1.318.867.236		1.384.810.598
Tersedianya Sarana, Prasarana dan Alat Kesehatan yang Telah Dilakukan Rehabilitasi dan Pemeliharaan oleh Fasilitas Kesehatan Lainnya	Jumlah Sarana, Prasarana dan Alat Kesehatan yang Telah Dilakukan Rehabilitasi dan Pemeliharaan oleh Fasilitas Kesehatan Lainnya (Unit)	3	3	1.038.069.450	4	1.089.972.923	5	1.198.970.215	5	1.318.867.236	5	1.384.810.598
1.02.02.2.01.0011 - Rehabilitasi dan Pemeliharaan Rumah Dinas Tenaga Kesehatan				880.000.000		924.000.000		1.016.400.000		1.118.040.000		1.173.942.000
Tersedianya Sarana dan Prasarana Rumah Dinas Tenaga Kesehatan yang Telah Dilakukan Rehabilitasi dan Pemeliharaan	Jumlah Sarana dan Prasarana Rumah Dinas Tenaga Kesehatan yang Telah Dilakukan Rehabilitasi dan Pemeliharaan (Unit)	3	4	880.000.000	2	924.000.000	2	1.016.400.000	2	1.118.040.000	2	1.173.942.000

1.02.02.2.01.0014 - Pengadaan Alat Kesehatan/Alat Penunjang Medik Fasilitas Pelayanan Kesehatan				3.584.521.388		3.692.057.029		4.061.262.732		4.467.389.005		4.690.758.456
Tersedianya Alat Kesehatan/Alat Penunjang Medik Fasilitas Pelayanan Kesehatan	Jumlah Alat Kesehatan/Alat Penunjang Medik Fasilitas Pelayanan Kesehatan yang Disediakan (Unit)	9	9	3.584.521.388	10	3.692.057.029	15	4.061.262.732	25	4.467.389.005	25	4.690.758.456
1.02.02.2.01.0015 - Pengadaan dan Pemeliharaan Alat Kalibrasi				1.650.000.000		1.732.500.000		1.905.750.000		2.096.325.000		2.201.141.250
Terlaksananya Penyediaan dan Pemeliharaan Alat Pengujian dan Kalibrasi pada Unit Pemeliharaan Fasilitas Kesehatan Regional/Regional Maintenance Center	Jumlah Penyediaan dan Pemeliharaan Alat Uji dan Kalibrasi Pada Unit Pemeliharaan Fasilitas Kesehatan Regional/Regional Maintenance Center (Unit)	3	3	1.650.000.000	3	1.732.500.000	3	1.905.750.000	3	2.096.325.000	3	2.201.141.250
1.02.02.2.01.0020 - Pemeliharaan Rutin dan Berkala Alat Kesehatan/Alat Penunjang Medik Fasilitas Pelayanan Kesehatan				220.000.000		242.000.000		266.200.000		292.820.000		307.461.000
Terpeliharanya Alat Kesehatan/Alat Penunjang Medik Fasilitas Layanan Kesehatan Sesuai Standar	Jumlah Alat Kesehatan/Alat Penunjang Medik Fasilitas Layanan Kesehatan yang Terpelihara Sesuai Standar (Unit)	1	1	220.000.000	1	242.000.000	1	266.200.000	1	292.820.000	1	307.461.000
1.02.02.2.01.0022 - Pengembangan Rumah Sakit				1.100.000.000		1.155.000.000		1.270.500.000		1.397.550.000		1.467.427.500
Tersedianya Rumah sakit yang ditingkatkan sarana, prasarana, alat kesehatan dan SDM agar sesuai standar jenis pelayanan rumah sakit berdasarkan kelas rumah sakit yang memenuhi rasio tempat tidur terhadap jumlah penduduk minimal 1:1000 dan/atau dalam rangka peningkatan kapasitas pelayanan rumah sakit	Jumlah Rumah sakit yang ditingkatkan sarana, prasarana, alat kesehatan dan SDM agar sesuai standar jenis pelayanan rumah sakit berdasarkan kelas rumah sakit yang memenuhi rasio tempat tidur terhadap jumlah penduduk minimal 1:1000 dan/atau dalam rangka peningkatan kapasitas pelayanan rumah sakit (Unit)	2	2	1.100.000.000	2	1.155.000.000	2	1.270.500.000	2	1.397.550.000	2	1.467.427.500

1.02.02.2.01.0023 - Pengadaan Obat, Bahan Habis Pakai, Bahan Medis Habis Pakai, Vaksin, Makanan dan Minuman di Fasilitas Kesehatan				8.765.618.125		9.203.899.031		17.438.488.934		22.542.337.828		24.239.735.719
Tersedianya Obat, Bahan Habis Pakai, Bahan Medis Habis Pakai, Vaksin, Makanan dan Minuman di Fasilitas Kesehatan	Jumlah Obat, Bahan Habis Pakai, Bahan Medis Habis Pakai, Vaksin, Makanan dan Minuman di Fasilitas Kesehatan yang disediakan (Paket)	4	4	8.765.618.125	4	9.203.899.031	4	17.438.488.934	4	22.542.337.828	4	24.239.735.719
1.02.02.2.01.0024 - Pengelolaan Pelayanan Kesehatan Dasar Melalui Pendekatan Keluarga				27.500.000		30.250.000		33.275.000		36.602.500		38.432.625
Terlaksananya Pendekatan Keluarga yang Diawali Tahapan Kunjungan Keluarga	Jumlah Keluarga yang Sudah Dikunjungi dan Diintervensi Masalah kesehatannya oleh Tenaga Kesehatan Puskesmas (Keluarga)	100	100	27.500.000	100	30.250.000	100	33.275.000	100	36.602.500	100	38.432.625
1.02.02.2.01.0025 - Pengembangan Pendekatan Pelayanan Kesehatan di DTPK (Pelayanan Kesehatan Bergerak, Gugus Pulau, Pelayanan Kesehatan Berbasis Telemedicine)				27.500.000		30.250.000		33.275.000		36.602.500		38.432.625
Terlaksananya Pengembangan Pendekatan Pelayanan Kesehatan di DTPK (Pelayanan Kesehatan Bergerak, Gugus Pulau, Pelayanan Kesehatan Berbasis Telemedicine)	Jumlah Pelayanan Kesehatan Di DTPK (Pelayanan Kesehatan Bergerak, Gugus Pulau, Pelayanan Kesehatan Berbasis Telemedicine) yang Dilakukan Pengembangan (Layanan)	19	19	27.500.000	19	30.250.000	19	33.275.000	19	36.602.500	19	38.432.625
1.02.02.2.01.0026 - Distribusi Alat Kesehatan, Obat, Bahan Habis Pakai, Bahan Medis Habis Pakai, Vaksin, Makanan dan Minuman ke Fasilitas Kesehatan				88.000.000		96.800.000		106.480.000		117.128.000		122.984.400
Terlaksananya distribusi Alat Kesehatan, Obat, Bahan Habis Pakai, Bahan Medis Habis Pakai, Vaksin, Makanan dan Minuman ke Fasilitas Kesehatan	Jumlah distribusi Alat Kesehatan, Obat, Bahan Habis Pakai, Bahan Medis Habis Pakai, Vaksin, Makanan ke Fasilitas Kesehatan (Paket)	3	3	88.000.000	3	96.800.000	3	106.480.000	3	117.128.000	3	122.984.400

1.02.02.2.02 - Penyediaan Layanan Kesehatan untuk UKM dan UKP Rujukan Tingkat Daerah Kabupaten/Kota				36.654.939.33 2		38.663.527.01 5		42.529.879.71 7		46.782.867.69 1		51.461.154.45 6
Tersedianya pelayanan kesehatan UKM dan UKP rujukan yang dilaksanakan	Jumlah Dokumen Hasil Pelaksanaan Kewaspadaan Dini dan Respon Wabah (Dokumen)	1	1	36.654.939.33 2	1	38.663.527.01 5	1	42.529.879.71 7	1	46.782.867.69 1	1	51.461.154.45 6
	Jumlah Dokumen Hasil Pelayanan Kesehatan Penyakit Menular dan Tidak Menular (Dokumen)	1	1		1		1		1		1	
	Jumlah Dokumen Hasil Pengelolaan Jaminan Kesehatan Masyarakat (Dokumen)	1	1		1		1		1		1	
	Jumlah Dokumen Hasil Pengelolaan Layanan Imunisasi (Dokumen)	1	1		1		1		1		1	
	Jumlah Dokumen hasil Pengelolaan layanan Rujukan dan Rujuk Balik di Fasilitas Pelayanan Kesehatan (Dokumen)	1	1		1		1		1		1	
	Jumlah dokumen hasil pengelolaan pelayanan kelanjutan (Dokumen)	1	1		1		1		1		1	
	Jumlah Dokumen Hasil Pengelolaan Pelayanan Kesehatan bagi Penduduk pada Kondisi Kejadian Luar Biasa (KLB) Sesuai Standar (Dokumen)	1	1		1		1		1		1	
	Jumlah Dokumen Hasil Pengelolaan Pelayanan Kesehatan bagi Penduduk Terdampak Krisis Kesehatan Akibat Bencana dan/atau Berpotensi Bencana Sesuai Standar (Dokumen)	1	1		1		1		1		1	
	Jumlah Dokumen Hasil Pengelolaan Pelayanan Kesehatan Cizi Masyarakat (Dokumen)	1	1		1		1		1		1	

Jumlah dokumen hasil Pengelolaan Pelayanan Kesehatan Haji (Dokumen)	1	1	1	1	1	1
Jumlah Dokumen Hasil Pengelolaan Pelayanan Kesehatan Kerja dan Olahraga (Dokumen)	1	1	1	1	1	1
Jumlah Dokumen Hasil Pengelolaan Pelayanan Kesehatan Lingkungan (Dokumen)	1	1	1	1	1	1
Jumlah dokumen hasil pengelolaan pelayanan kesehatan reproduksi (Dokumen)	1	1	1	1	1	1
Jumlah Dokumen Hasil Pengelolaan Pelayanan Kesehatan Tradisional, Akupuntur, Asuhan Mandiri dan Tradisional Lainnya (Dokumen)	1	1	1	1	1	1
Jumlah Dokumen Hasil Pengelolaan Pelayanan Promosi Kesehatan (Dokumen)	1	1	1	1	1	1

Jumlah Dokumen Hasil Pengelolaan Surveilans Kesehatan (Dokumen)	1	1	1	1	1	1
Jumlah dokumen hasil pengelolaan upaya kesehatan ibu dan anak (Dokumen)	1	1	1	1	1	1
Jumlah Dokumen Hasil Pengelolaan Upaya Pengurangan Risiko Krisis Kesehatan dan Pasca Krisis Kesehatan (Dokumen)	1	1	1	1	1	1
Jumlah Dokumen Hasil Penyelenggaraan Kabupaten/Kota Sehat (Dokumen)	1	1	1	1	1	1
Jumlah Dokumen Operasional Pelayanan Fasilitas Kesehatan Lainnya (Dokumen)	1	1	1	1	1	1
Jumlah Dokumen Operasional Pelayanan Puskesmas (Dokumen)	19	19	19	19	19	19

Jumlah Dokumen Operasional Pelayanan Rumah Sakit (Dokumen)	2	2	2	2	2	2
Jumlah Fasilitas Kesehatan yang Terakreditasi di Kabupaten/Kota (Unit)	19	19	19	19	19	19
Jumlah Fasilitas Pelayanan Kesehatan (Fasyankes) yang Melayani Konsultasi Jarak Jauh antar Fasyankes Melalui Pelayanan Telemedicine untuk Mendapatkan Akses Pelayanan Kesehatan yang Berkualitas (Unit)	19	19	19	19	19	19
Jumlah Ibu Bersalin yang Mendapatkan Pelayanan Kesehatan Sesuai Standar (Orang)	7.088	7.088		7.088	7.088	7.088
Jumlah Ibu Hamil yang Mendapatkan Pelayanan Kesehatan Sesuai Standar (Orang)	7.132	7.132	7.132	7.132	7.132	7.132
Jumlah Laporan Hasil Investigasi Awal Kejadian Tidak Diharapkan (Kejadian Ikutan Pasca Imunisasi dan Pemberian Obat Massal) (Laporan)	1	1	1	1	1	1

Jumlah orang dengan HIV (ODHIV) yang mendapatkan pelayanan kesehatan sesuai standar (Orang)	13	13
Jumlah Orang dengan Masalah Kejiwaan (ODMK) yang Mendapatkan Pelayanan Kesehatan (Orang)	850	850
Jumlah orang dengan Tuberkulosis yang mendapatkan pelayanan kesehatan sesuai standar (Orang)	1.233	1.233
Jumlah Orang Terduga Menderita HIV yang Mendapatkan Pelayanan Sesuai Standar (Orang)	8.641	8.641
Jumlah Orang Terduga Menderita Tuberkulosis yang Mendapatkan Pelayanan Sesuai Standar (Orang)	6.115	6.115
Jumlah orang yang mendapatkan pelayanan kesehatan malaria (Orang)	6.210	6.210
Jumlah Orang yang Mendapatkan Pelayanan Kesehatan Orang dengan Gangguan Jiwa Berat Sesuai Standar (Orang)	850	850
Jumlah Orang yang Menerima Layanan Deteksi Dini Penyalahgunaan NAPZA di Fasilitas Pelayanan Kesehatan (Fasyankes) dan Sekolah (Orang)	3	3
Jumlah Penderita Diabetes Melitus yang Mendapatkan Pelayanan Kesehatan Sesuai Standar (Orang)	27.533	27.533

13
850
1.233
8.641
6.115
6.210
850
3
27.533

13
850
1.233
8.641
6.115
6.210
850
3
27.533

13
850
1.233
8.641
6.115
6.210
850
3
27.533

13
850
1.233
8.641
6.115
6.210
850
3
27.533

Jumlah Penderita Hipertensi yang Mendapatkan Pelayanan Kesehatan Sesuai Standar (Orang)	110.455	110.455	110.455	110.455	110.455	110.455
Jumlah Penduduk Usia Lanjut yang Mendapatkan Pelayanan Kesehatan Sesuai Standar (Orang)	44.516	44.516	44.516	44.516	44.516	44.516
Jumlah Penduduk Usia Produktif yang Mendapatkan Pelayanan Kesehatan Sesuai Standar (Orang)	8.771	8.771	8.771	8.771	8.771	8.771
Jumlah Penyalahguna NAPZA yang Mendapatkan Pelayanan Kesehatan (Orang)	520	520	520	520	520	520
Jumlah Public Safety Center (PSC 119) Tersedia, Terkelola dan Terintegrasi Dengan Rumah Sakit Dalam Satu Sistem Penanganan Gawat Darurat Terpadu (SPGDT) (Unit)	1	1	1	1	1	1
Jumlah Spesimen Penyakit Potensial Kejadian Luar Biasa (KLB) ke Laboratorium Rujukan/Nasional yang Didistribusikan (Paket)	1	1	1	1	1	1
Jumlah Anak Usia Pendidikan Dasar yang Mendapatkan Pelayanan Kesehatan Sesuai Standar (Orang)	1.509	1.509	1.509	1.509	1.509	1.509
Jumlah tatanan kawasan tanpa rokok yang tidak ditemukan aktifitas merokok (Tatanan)	1	1	1	1	1	1
Jumlah Balita yang Mendapatkan Pelayanan Kesehatan Sesuai Standar (Orang)	33.566	33.566	33.566	33.566	33.566	33.566
Jumlah Bayi Baru Lahir yang Mendapatkan Pelayanan Kesehatan Sesuai Standar (Orang)	6.678	6.678	6.678	6.678	6.678	6.678

	Jumlah dokumen hasil Koordinasi dan Sinkronisasi Penerapan SPM Bidang Kesehatan Kabupaten/Kota (Dokumen)	1	1		1		1		1		1	
1.02.02.2.02.0001 - Pengelolaan Pelayanan Kesehatan Ibu Hamil				81.285.600		89.414.160		98.355.576		108.191.134		119.010.247
Terkelolanya Pelayanan Kesehatan Ibu Hamil Sesuai Standar	Jumlah Ibu Hamil yang Mendapatkan Pelayanan Kesehatan Sesuai Standar (Orang)	7.132	7.132	81.285.600	7.132	89.414.160	7.132	98.355.576	7.132	108.191.134	7.132	119.010.247
1.02.02.2.02.0002 - Pengelolaan Pelayanan Kesehatan Ibu Bersalin				55.000.000		60.500.000		66.550.000		73.205.000		80.525.500
Terkelolanya Pelayanan Kesehatan Ibu Bersalin Sesuai Standar	Jumlah Ibu Bersalin yang Mendapatkan Pelayanan Kesehatan Sesuai Standar (Orang)	7.088	7.088	55.000.000		60.500.000	7.088	66.550.000	7.088	73.205.000	7.088	80.525.500
1.02.02.2.02.0003 - Pengelolaan Pelayanan Kesehatan Bayi Baru Lahir				55.000.000		60.500.000		66.550.000		73.205.000		80.525.500
Terkelolanya Pelayanan Kesehatan Bayi Baru Lahir Sesuai Standar	Jumlah Bayi Baru Lahir yang Mendapatkan Pelayanan Kesehatan Sesuai Standar (Orang)	6.678	6.678	55.000.000	6.678	60.500.000	6.678	66.550.000	6.678	73.205.000	6.678	80.525.500
1.02.02.2.02.0004 - Pengelolaan Pelayanan Kesehatan Balita				400.285.600		440.314.160		484.345.576		532.780.134		586.058.147
Terkelolanya Pelayanan Kesehatan Balita Sesuai Standar	Jumlah Balita yang Mendapatkan Pelayanan Kesehatan Sesuai Standar (Orang)	33.566	33.566	400.285.600	33.566	440.314.160	33.566	484.345.576	33.566	532.780.134	33.566	586.058.147
1.02.02.2.02.0005 - Pengelolaan Pelayanan Kesehatan pada Usia Pendidikan Dasar				55.000.000		60.500.000		66.550.000		73.205.000		80.525.500
Terkelolanya Pelayanan Kesehatan pada Usia Pendidikan Dasar Sesuai Standar	Jumlah Anak Usia Pendidikan Dasar yang Mendapatkan Pelayanan Kesehatan Sesuai Standar (Orang)	1.509	1.509	55.000.000	1.509	60.500.000	1.509	66.550.000	1.509	73.205.000	1.509	80.525.500
1.02.02.2.02.0006 - Pengelolaan Pelayanan Kesehatan pada Usia Produktif				55.000.000		60.500.000		66.550.000		73.205.000		80.525.500
Terlaksananya Pelayanan Kesehatan Usia Produktif Sesuai Standar	Jumlah Penduduk Usia Produktif yang Mendapatkan Pelayanan Kesehatan Sesuai Standar (Orang)	8.771	8.771	55.000.000	8.771	60.500.000	8.771	66.550.000	8.771	73.205.000	8.771	80.525.500
1.02.02.2.02.0007 - Pengelolaan Pelayanan Kesehatan pada Usia Lanjut				24.189.000		26.607.900		29.268.690		32.195.559		35.415.115

Terlaksananya Pengelolaan Pelayanan Kesehatan Usia Lanjut Sesuai Standar	Jumlah Penduduk Usia Lanjut yang Mendapatkan Pelayanan Kesehatan Sesuai Standar (Orang)	44.516	44.516	24.189.000	44.516	26.607.900	44.516	29.268.690	44.516	32.195.559	44.516	35.415.115
1.02.02.2.02.0008 - Pengelolaan Pelayanan Kesehatan Penderita Hipertensi				55.000.000		60.500.000		66.550.000		73.205.000		80.525.500
Terlaksananya Pengelolaan Pelayanan Kesehatan Penderita Hipertensi Sesuai Standar	Jumlah Penderita Hipertensi yang Mendapatkan Pelayanan Kesehatan Sesuai Standar (Orang)	110.455	110.455	55.000.000	110.455	60.500.000	110.455	66.550.000	110.455	73.205.000	110.455	80.525.500
1.02.02.2.02.0009 - Pengelolaan Pelayanan Kesehatan Penderita Diabetes Melitus				55.000.000		60.500.000		66.550.000		73.205.000		80.525.500
Terlaksananya Pengelolaan Pelayanan Kesehatan Penderita Diabetes Melitus Sesuai Standar	Jumlah Penderita Diabetes Melitus yang Mendapatkan Pelayanan Kesehatan Sesuai Standar (Orang)	27.533	27.533	55.000.000	27.533	60.500.000	27.533	66.550.000	27.533	73.205.000	27.533	80.525.500
1.02.02.2.02.0010 - Pengelolaan Pelayanan Kesehatan Orang dengan Gangguan Jiwa Berat				55.000.000		60.500.000		66.550.000		73.205.000		80.525.500
Terlaksananya Pengelolaan Pelayanan Kesehatan Orang dengan Gangguan Jiwa Berat Sesuai Standar	Jumlah Orang yang Mendapatkan Pelayanan Kesehatan Orang dengan Gangguan Jiwa Berat Sesuai Standar (Orang)	850	850	55.000.000	850	60.500.000	850	66.550.000	850	73.205.000	850	80.525.500
1.02.02.2.02.0011 - Pengelolaan Pelayanan Kesehatan Orang Terduga Tuberkulosis				55.000.000		60.500.000		66.550.000		73.205.000		80.525.500
Terlaksananya Pengelolaan Pelayanan Kesehatan Bagi Orang Terduga Tuberkulosis Sesuai Standar	Jumlah Orang Terduga Menderita Tuberkulosis yang Mendapatkan Pelayanan Sesuai Standar (Orang)	6.115	6.115	55.000.000	6.115	60.500.000	6.115	66.550.000	6.115	73.205.000	6.115	80.525.500
1.02.02.2.02.0012 - Pengelolaan Pelayanan Kesehatan Orang dengan Risiko Terinfeksi HIV				55.000.000		60.500.000		66.550.000		73.205.000		80.525.500
Terlaksananya Pengelolaan Pelayanan bagi Orang Terduga HIV Sesuai Standar	Jumlah Orang Terduga Menderita HIV yang Mendapatkan Pelayanan Sesuai Standar (Orang)	8.641	8.641	55.000.000	8.641	60.500.000	8.641	66.550.000	8.641	73.205.000	8.641	80.525.500
1.02.02.2.02.0013 - Pengelolaan Pelayanan Kesehatan bagi Penduduk pada Kondisi Kejadian Luar Biasa (KLB)				38.500.000		42.350.000		46.585.000		51.243.500		56.367.850

Terlaksananya Pengelolaan Pelayanan Kesehatan bagi Penduduk pada Kondisi Kejadian Luar Biasa (KLB) Sesuai Standar	Jumlah Dokumen Hasil Pengelolaan Pelayanan Kesehatan bagi Penduduk pada Kondisi Kejadian Luar Biasa (KLB) Sesuai Standar (Dokumen)	1	1	38.500.000	1	42.350.000	1	46.585.000	1	51.243.500	1	56.367.850
1.02.02.2.02.0014 - Pengelolaan Pelayanan Kesehatan bagi Penduduk Terdampak Krisis Kesehatan Akibat Bencana dan/atau Berpotensi Bencana				38.500.000		42.350.000		46.585.000		51.243.500		56.367.850
Terlaksananya Pengelolaan Pelayanan Kesehatan bagi Penduduk Terdampak Krisis Kesehatan Akibat Bencana dan/atau Berpotensi Bencana Sesuai Standar	Jumlah Dokumen Hasil Pengelolaan Pelayanan Kesehatan bagi Penduduk Terdampak Krisis Kesehatan Akibat Bencana dan/atau Berpotensi Bencana Sesuai Standar (Dokumen)	1	1	38.500.000	1	42.350.000	1	46.585.000	1	51.243.500	1	56.367.850
1.02.02.2.02.0015 - Pengelolaan Pelayanan Kesehatan Gizi Masyarakat				497.811.050		547.592.155		602.351.371		662.586.508		728.845.158
Terlaksananya Pengelolaan Pelayanan Kesehatan Gizi Masyarakat	Jumlah Dokumen Hasil Pengelolaan Pelayanan Kesehatan Gizi Masyarakat (Dokumen)	1	1	497.811.050	1	547.592.155	1	602.351.371	1	662.586.508	1	728.845.158
1.02.02.2.02.0016 - Pengelolaan Pelayanan Kesehatan Kerja dan Olahraga				25.899.500		28.489.450		31.338.395		34.472.235		37.919.458
Terlaksananya Pengelolaan Pelayanan Kesehatan Kerja dan Olahraga	Jumlah Dokumen Hasil Pengelolaan Pelayanan Kesehatan Kerja dan Olahraga (Dokumen)	1	1	25.899.500	1	28.489.450	1	31.338.395	1	34.472.235	1	37.919.458
1.02.02.2.02.0017 - Pengelolaan Pelayanan Kesehatan Lingkungan				27.500.000		30.250.000		33.275.000		36.602.500		40.262.750
Terlaksananya Pengelolaan Pelayanan Kesehatan Lingkungan	Jumlah Dokumen Hasil Pengelolaan Pelayanan Kesehatan Lingkungan (Dokumen)	1	1	27.500.000	1	30.250.000	1	33.275.000	1	36.602.500	1	40.262.750
1.02.02.2.02.0018 - Pengelolaan Pelayanan Promosi Kesehatan				256.202.100		281.822.310		310.004.541		341.004.995		375.105.495
Terlaksananya Pengelolaan Pelayanan Promosi Kesehatan	Jumlah Dokumen Hasil Pengelolaan Pelayanan Promosi Kesehatan (Dokumen)	1	1	256.202.100	1	281.822.310	1	310.004.541	1	341.004.995	1	375.105.495
1.02.02.2.02.0019 - Pengelolaan Pelayanan Kesehatan Tradisional, Akupunktur, Asuhan Mandiri, dan Tradisional Lainnya				38.500.000		42.350.000		46.585.000		51.243.500		56.367.850

Terkelolanya Pelayanan Kesehatan Tradisional, Akupuntur, Asuhan Mandiri dan Tradisional Lainnya	Jumlah Dokumen Hasil Pengelolaan Pelayanan Kesehatan Tradisional, Akupuntur, Asuhan Mandiri dan Tradisional Lainnya (Dokumen)	1	1	38.500.000	1	42.350.000	1	46.585.000	1	51.243.500	1	56.367.850
1.02.02.2.02.0020 - Pengelolaan Surveilans Kesehatan				231.637.934		254.801.727		280.281.900		308.310.090		339.141.099
Terlaksananya Pengelolaan Surveilans Kesehatan	Jumlah Dokumen Hasil Pengelolaan Surveilans Kesehatan (Dokumen)	1	1	231.637.934	1	254.801.727	1	280.281.900	1	308.310.090	1	339.141.099
1.02.02.2.02.0021 - Pengelolaan Pelayanan Kesehatan Orang dengan Masalah Kesehatan Jiwa (ODMK)				38.500.000		42.350.000		46.585.000		51.243.500		56.367.850
Terlaksananya Pengelolaan Pelayanan Kesehatan Orang dengan Masalah Kejiwaan (ODMK)	Jumlah Orang dengan Masalah Kejiwaan (ODMK) yang Mendapatkan Pelayanan Kesehatan (Orang)	850	850	38.500.000	850	42.350.000	850	46.585.000	850	51.243.500	850	56.367.850
1.02.02.2.02.0022 - Pengelolaan Pelayanan Kesehatan Jiwa dan NAPZA				27.500.000		30.250.000		33.275.000		36.602.500		40.262.750
Terlaksananya Pengelolaan Pelayanan Kesehatan Jiwa dan Penyalahguna NAPZA	Jumlah Penyalahguna NAPZA yang Mendapatkan Pelayanan Kesehatan (Orang)	520	520	27.500.000	520	30.250.000	520	33.275.000	520	36.602.500	520	40.262.750
1.02.02.2.02.0024 - Pengelolaan Upaya Pengurangan Risiko Krisis Kesehatan dan Pasca Krisis Kesehatan				27.500.000		30.250.000		33.275.000		36.602.500		40.262.750
Terlaksananya Pengelolaan Upaya Pengurangan Risiko Krisis Kesehatan dan Pasca Krisis Kesehatan	Jumlah Dokumen Hasil Pengelolaan Upaya Pengurangan Risiko Krisis Kesehatan dan Pasca Krisis Kesehatan (Dokumen)	1	1	27.500.000	1	30.250.000	1	33.275.000	1	36.602.500	1	40.262.750
1.02.02.2.02.0025 - Pelayanan Kesehatan Penyakit Menular dan Tidak Menular				135.088.800		148.597.680		163.457.448		179.803.193		197.783.512
Terlaksananya Pelayanan Kesehatan Penyakit Menular dan Tidak Menular	Jumlah Dokumen Hasil Pelayanan Kesehatan Penyakit Menular dan Tidak Menular (Dokumen)	1	1	135.088.800	1	148.597.680	1	163.457.448	1	179.803.193	1	197.783.512
1.02.02.2.02.0026 - Pengelolaan Jaminan Kesehatan Masyarakat				26.404.259.86 0		27.724.472.85 3		30.496.920.13 8		33.546.612.15 2		36.901.273.36 7

Terlaksananya Pengelolaan Jaminan Kesehatan Masyarakat	Jumlah Dokumen Hasil Pengelolaan Jaminan Kesehatan Masyarakat (Dokumen)	1	1	26.404.259.86 0	1	27.724.472.85 3	1	30.496.920.13 8	1	33.546.612.15 2	1	36.901.273.36 7
1.02.02.2.02.0027 - Deteksi Dini Penyalahgunaan NAPZA di Fasyankes dan Sekolah				27.500.000		30.250.000		33.275.000		36.602.500		40.262.750
Terlaksananya Deteksi Dini Penyalahgunaan NAPZA di Fasilitas Pelayanan Kesehatan (Fasyankes) dan Sekolah	Jumlah Orang yang Menerima Layanan Deteksi Dini Penyalahgunaan NAPZA di Fasilitas Pelayanan Kesehatan (Fasyankes) dan Sekolah (Orang)	3	3	27.500.000	3	30.250.000	3	33.275.000	3	36.602.500	3	40.262.750
1.02.02.2.02.0028 - Pengambilan dan Pengiriman Spesimen Penyakit Potensial KLB ke Laboratorium Rujukan/Nasional				205.818.800		226.400.680		249.040.748		273.944.823		301.339.305
Terdistribusinya Spesimen Penyakit Potensial Kejadian Luar Biasa (KLB) ke Laboratorium Rujukan/Nasional	Jumlah Spesimen Penyakit Potensial Kejadian Luar Biasa (KLB) ke Laboratorium Rujukan/Nasional yang Didistribusikan (Paket)	1	1	205.818.800	1	226.400.680	1	249.040.748	1	273.944.823	1	301.339.305
1.02.02.2.02.0029 - Penyelenggaraan Kabupaten/Kota Sehat				110.000.000		121.000.000		133.100.000		146.410.000		161.051.000
Terseleenggaranya Kabupaten/Kota Sehat	Jumlah Dokumen Hasil Penyelenggaraan Kabupaten/Kota Sehat (Dokumen)	1	1	110.000.000	1	121.000.000	1	133.100.000	1	146.410.000	1	161.051.000
1.02.02.2.02.0030 - Penyediaan Telemedicine di Fasilitas Pelayanan Kesehatan				165.000.000		181.500.000		199.650.000		219.615.000		241.576.500
Tersedianya Layanan Konsultasi Jarak Jauh antar Fasilitas Pelayanan Kesehatan (Fasyankes) Melalui Pelayanan Telemedicine Untuk Mendapatkan Akses Pelayanan Kesehatan yang Berkualitas	Jumlah Fasilitas Pelayanan Kesehatan (Fasyankes) yang Melayani Konsultasi Jarak Jauh antar Fasyankes Melalui Pelayanan Telemedicine untuk Mendapatkan Akses Pelayanan Kesehatan yang Berkualitas (Unit)	19	19	165.000.000	19	181.500.000	19	199.650.000	19	219.615.000	19	241.576.500
1.02.02.2.02.0032 - Operasional Pelayanan Rumah Sakit				5.500.000.000		5.775.000.000		6.352.500.000		6.987.750.000		7.686.525.000
Tersedianya Operasional Pelayanan Rumah Sakit	Jumlah Dokumen Operasional Pelayanan Rumah Sakit (Dokumen)	2	2	5.500.000.000	2	5.775.000.000	2	6.352.500.000	2	6.987.750.000	2	7.686.525.000
1.02.02.2.02.0033 - Operasional Pelayanan Puskesmas				550.000.000		605.000.000		665.500.000		732.050.000		805.255.000

Tersedianya Operasional Pelayanan Puskesmas	Jumlah Dokumen Operasional Pelayanan Puskesmas (Dokumen)	19	19	550.000.000	19	605.000.000	19	665.500.000	19	732.050.000	19	805.255.000
1.02.02.2.02.0034 - Operasional Pelayanan Fasilitas Kesehatan Lainnya				364.865.137		383.108.394		421.419.233		463.561.156		509.917.272
Tersedianya Operasional Pelayanan Fasilitas Kesehatan Lainnya	Jumlah Dokumen Operasional Pelayanan Fasilitas Kesehatan Lainnya (Dokumen)	1	1	364.865.137	1	383.108.394	1	421.419.233	1	463.561.156	1	509.917.272
1.02.02.2.02.0035 - Pelaksanaan Akreditasi Fasilitas Kesehatan di Kabupaten/Kota				550.000.000		566.500.000		623.150.000		685.465.000		754.011.500
Terlaksananya Akreditasi Fasilitas Kesehatan di Kabupaten/Kota	Jumlah Fasilitas Kesehatan yang Terakreditasi di Kabupaten/Kota (Unit)	19	19	550.000.000	19	566.500.000	19	623.150.000	19	685.465.000	19	754.011.500
1.02.02.2.02.0036 - Investigasi Awal Kejadian Tidak Diharapkan (Kejadian Ikutan Pasca Imunisasi dan Pemberian Obat Massal)				33.000.000		34.650.000		38.115.000		41.926.500		46.119.150
Terlaksananya Investigasi Awal Kejadian Tidak Diharapkan (Kejadian Ikutan Pasca Imunisasi dan Pemberian Obat Massal)	Jumlah Laporan Hasil Investigasi Awal Kejadian Tidak Diharapkan (Kejadian Ikutan Pasca Imunisasi dan Pemberian Obat Massal) (Laporan)	1	1	33.000.000	1	34.650.000	1	38.115.000	1	41.926.500	1	46.119.150
1.02.02.2.02.0037 - Pelaksanaan Kewaspadaan Dini dan Respon Wabah				33.000.000		34.650.000		38.115.000		41.926.500		46.119.150
Terlaksananya Kewaspadaan Dini dan Respon Wabah	Jumlah Dokumen Hasil Pelaksanaan Kewaspadaan Dini dan Respon Wabah (Dokumen)	1	1	33.000.000	1	34.650.000	1	38.115.000	1	41.926.500	1	46.119.150
1.02.02.2.02.0038 - Penyediaan dan Pengelolaan Sistem Penanganan Gawat Darurat Terpadu (SPGDT)				33.000.000		34.650.000		38.115.000		41.926.500		46.119.150
Tersedia dan Terkelolanya Public Safety Center (PSC 119) yang Terintegrasi Dengan Rumah Sakit Dalam Satu Sistem Penanganan Gawat Darurat Terpadu (SPGDT)	Jumlah Public Safety Center (PSC 119) Tersedia, Terkelola dan Terintegrasi Dengan Rumah Sakit Dalam Satu Sistem Penanganan Gawat Darurat Terpadu (SPGDT) (Unit)	1	1	33.000.000	1	34.650.000	1	38.115.000	1	41.926.500	1	46.119.150
1.02.02.2.02.0040 - Pengelolaan pelayanan kesehatan orang dengan Tuberkulosis				36.436.951		40.080.646		44.088.711		48.497.582		53.347.340

Terlaksananya pengelolaan pelayanan kesehatan orang dengan tuberkulosis	Jumlah orang dengan Tuberkulosis yang mendapatkan pelayanan kesehatan sesuai standar (Orang)	1.233	1.233	36.436.951	1.233	40.080.646	1.233	44.088.711	1.233	48.497.582	1.233	53.347.340
1.02.02.2.02.0041 - Pengelolaan pelayanan kesehatan orang dengan HIV (ODHIV)				5.384.500		5.922.950		6.515.245		7.166.770		7.883.446
Terlaksananya pengelolaan pelayanan kesehatan orang dengan HIV (ODHIV)	Jumlah orang dengan HIV (ODHIV) yang mendapatkan pelayanan kesehatan sesuai standar (Orang)	13	13	5.384.500	13	5.922.950	13	6.515.245	13	7.166.770	13	7.883.446
1.02.02.2.02.0042 - Pengelolaan pelayanan kesehatan Malaria				5.384.500		5.922.950		6.515.245		7.166.770		7.883.446
Terlaksananya pengelolaan pelayanan kesehatan Malaria	Jumlah orang yang mendapatkan pelayanan kesehatan malaria (Orang)	6.210	6.210	5.384.500	6.210	5.922.950	6.210	6.515.245	6.210	7.166.770	6.210	7.883.446
1.02.02.2.02.0043 - Pengelolaan Kawasan tanpa rokok				5.500.000		6.050.000		6.655.000		7.320.500		8.052.550
Terlaksananya penerapan kawasan tanpa rokok	Jumlah tatanan kawasan tanpa rokok yang tidak ditemukan aktifitas merokok (Tatanan)	1	1	5.500.000	1	6.050.000	1	6.655.000	1	7.320.500	1	8.052.550
1.02.02.2.02.0044 - Pengelolaan Pelayanan Kesehatan Reproduksi				5.500.000		6.050.000		6.655.000		7.320.500		8.052.550
Terlaksananya pengelolaan pelayanan kesehatan reproduksi	Jumlah dokumen hasil pengelolaan pelayanan kesehatan reproduksi (Dokumen)	1	1	5.500.000	1	6.050.000	1	6.655.000	1	7.320.500	1	8.052.550
1.02.02.2.02.0045 - Koordinasi dan Sinkronisasi Penerapan SPM Bidang Kesehatan Kabupaten/Kota				11.000.000		12.100.000		13.310.000		14.641.000		16.105.100
Terkoordinasi dan Tersinkronisasinya Penerapan SPM Bidang Kesehatan Kabupaten/Kota	Jumlah dokumen hasil Koordinasi dan Sinkronisasi Penerapan SPM Bidang Kesehatan Kabupaten/Kota (Dokumen)	1	1	11.000.000	1	12.100.000	1	13.310.000	1	14.641.000	1	16.105.100

1.02.02.2.02.0046 - Pengelolaan upaya kesehatan Ibu dan Anak				43.890.000		48.279.000		53.106.900		58.417.590		64.259.349
Terlaksananya pengelolaan upaya Kesehatan Ibu dan Anak	Jumlah dokumen hasil pengelolaan upaya kesehatan ibu dan anak (Dokumen)	1	1	43.890.000	1	48.279.000	1	53.106.900	1	58.417.590	1	64.259.349
1.02.02.2.02.0047 - Pengelolaan Pelayanan Kelanjutusiaan				16.500.000		18.150.000		19.965.000		21.961.500		24.157.650
Terlaksananya pengelolaan pelayanan kelanjutan	Jumlah dokumen hasil pengelolaan pelayanan kelanjutan (Dokumen)	1	1	16.500.000	1	18.150.000	1	19.965.000	1	21.961.500	1	24.157.650
1.02.02.2.02.0048 - Pengelolaan Layanan Imunisasi				22.000.000		24.200.000		26.620.000		29.282.000		32.210.200
Terlaksananya Pengelolaan Layanan Imunisasi	Jumlah Dokumen Hasil Pengelolaan Layanan Imunisasi (Dokumen)	1	1	22.000.000	1	24.200.000	1	26.620.000	1	29.282.000	1	32.210.200
1.02.02.2.02.0049 - Pengelolaan layanan rujukan dan rujuk balik				88.000.000		96.800.000		106.480.000		117.128.000		128.840.800
Terlaksananya Pengelolaan layanan Rujukan dan Rujuk Balik di Fasilitas Pelayanan Kesehatan	Jumlah Dokumen hasil Pengelolaan layanan Rujukan dan Rujuk Balik di Fasilitas Pelayanan Kesehatan (Dokumen)	1	1	88.000.000	1	96.800.000	1	106.480.000	1	117.128.000	1	128.840.800
1.02.02.2.02.0050 - Pengelolaan Pelayanan Kesehatan Haji				55.000.000		60.500.000		66.550.000		73.205.000		80.525.500
Terlaksananya Pengelolaan Pelayanan Kesehatan Haji	Jumlah dokumen hasil Pengelolaan Pelayanan Kesehatan Haji (Dokumen)	1	1	55.000.000	1	60.500.000	1	66.550.000	1	73.205.000	1	80.525.500
1.02.02.2.03 - Penyelenggaraan Sistem Informasi Kesehatan Secara Terintegrasi				12.909.600		14.200.560		15.620.616		17.182.678		18.041.811
Terlaksananya kegiatan sistem informasi kesehatan secara terintegrasi	Jumlah Dokumen Hasil Pengelolaan Sistem Informasi Kesehatan (Dokumen)	1	1	12.909.600	1	14.200.560	1	15.620.616	1	17.182.678	1	18.041.811

1.02.02.2.03.0002 - Pengelolaan Sistem Informasi Kesehatan				12.909.600		14.200.560		15.620.616		17.182.678		18.041.811
Terlaksananya Pengelolaan Sistem Informasi Kesehatan	Jumlah Dokumen Hasil Pengelolaan Sistem Informasi Kesehatan (Dokumen)	1	1	12.909.600	1	14.200.560	1	15.620.616	1	17.182.678	1	18.041.811
1.02.02.2.04 - Penerbitan Izin Rumah Sakit Kelas C, D dan Fasilitas Pelayanan Kesehatan Tingkat Daerah Kabupaten/Kota				213.137.650		234.451.415		257.896.557		283.686.212		297.870.523
Terlaksananya kegiatan penerbitan izin rumah sakit kelas C dan D serta Fasilitas Pelayanan Kesehatan Tingkat Daerah Kabupaten/Kota	Jumlah Fasilitas Kesehatan yang Dilakukan Pengukuran Indikator Nasional Mutu (INM) Pelayanan kesehatan (Unit)	3	3	213.137.650	3	234.451.415	3	257.896.557	3	283.686.212	3	297.870.523
	Jumlah Dokumen Hasil Penyiapan Perumusan dan Pelaksanaan Pelayanan Kesehatan Rujukan (Dokumen)	2	2		2		2		2		2	
	Jumlah Rumah Sakit dan Fasilitas Pelayanan Kesehatan Tingkat Daerah Kabupaten/Kota yang Melakukan Peningkatan Tata Kelola Sesuai Standar (Unit)	2	2		2		2		2		2	
	Jumlah Rumah Sakit Kelas C, D dan Fasilitas Pelayanan Kesehatan yang Dikendalikan, Diawasi dan Ditindaklanjuti Perizinannya (Unit)	3	3		3		3		3		3	
1.02.02.2.04.0001 - Pengendalian dan Pengawasan serta Tindak Lanjut Pengawasan Perizinan Rumah Sakit Kelas C, D dan Fasilitas Pelayanan Kesehatan Lainnya				38.500.000		42.350.000		46.585.000		51.243.500		53.805.675
Tersedianya Rumah Sakit Kelas C, D dan Fasilitas Pelayanan Kesehatan yang Dikendalikan, Diawasi dan Ditindaklanjuti Perizinannya	Jumlah Rumah Sakit Kelas C, D dan Fasilitas Pelayanan Kesehatan yang Dikendalikan, Diawasi dan Ditindaklanjuti Perizinannya (Unit)	3	3	38.500.000	3	42.350.000	3	46.585.000	3	51.243.500	3	53.805.675
1.02.02.2.04.0002 - Peningkatan Tata Kelola Rumah Sakit dan Fasilitas Pelayanan Kesehatan Tingkat Daerah Kabupaten/Kota				27.500.000		30.250.000		33.275.000		36.602.500		38.432.625

Meningkatnya Tata Kelola Rumah Sakit dan Fasilitas Pelayanan Kesehatan Tingkat Daerah Kabupaten/Kota Sesuai Standar	Jumlah Rumah Sakit dan Fasilitas Pelayanan Kesehatan Tingkat Daerah Kabupaten/Kota yang Melakukan Peningkatan Tata Kelola Sesuai Standar (Unit)	2	2	27.500.000	2	30.250.000	2	33.275.000	2	36.602.500	2	38.432.625	
1.02.02.2.04.0003 - Peningkatan Mutu Pelayanan Fasilitas Kesehatan				125.137.650		137.651.415		151.416.557		166.558.212		174.886.123	
Terlaksananya Peningkatan Mutu Pelayanan Fasilitas Kesehatan yang Dilakukan Pengukuran Indikator Nasional Mutu (INM)	Jumlah Fasilitas Kesehatan yang Dilakukan Pengukuran Indikator Nasional Mutu (INM) Pelayanan kesehatan (Unit)	3	3	125.137.650	3	137.651.415	3	151.416.557	3	166.558.212	3	174.886.123	
1.02.02.2.04.0004 - Penyiapan Perumusan dan Pelaksanaan Pelayanan Kesehatan Rujukan				22.000.000		24.200.000		26.620.000		29.282.000		30.746.100	
Terlaksananya Penyiapan Perumusan dan Pelayanan Kesehatan Rujukan	Jumlah Dokumen Hasil Penyiapan Perumusan dan Pelaksanaan Pelayanan Kesehatan Rujukan (Dokumen)	2	2	22.000.000	2	24.200.000	2	26.620.000	2	29.282.000	2	30.746.100	
1.02.03 - PROGRAM PENINGKATAN KAPASITAS SUMBER DAYA MANUSIA KESEHATAN				6.619.675.920		6.962.413.777		7.658.655.155		8.722.648.032		12.289.117.74 <sub>2</sub>	
Meningkatnya mutu dan distribusi tenaga kesehatan	Persentase Peningkatan Kompetensi SDM Bidang Kesehatan (Persentase)	100	100	6.619.675.920	100	6.962.413.777	100	7.658.655.155	100	8.722.648.032	100	12.289.117.74 <sub>2</sub>	1.02.000.0.00.01.000 - Dinas Kesehatan
1.02.03.2.01 - Pemberian Izin Praktik Tenaga Kesehatan di Wilayah Kabupaten/Kota				24.906.200		27.396.820		30.136.502		33.150.152		34.807.660	
Cakupan Pemberian Izin Praktik Tenaga Kesehatan yang dilaksanakan	Jumlah Dokumen Hasil Pembinaan dan Pengawasan Tenaga Kesehatan serta Tindak Lanjut Perizinan Praktik Tenaga Kesehatan (Dokumen)	1	1	24.906.200	1	27.396.820	1	30.136.502	1	33.150.152	1	34.807.660	
	Jumlah Dokumen Hasil Pengendalian Perizinan Praktik Tenaga Kesehatan (Dokumen)	1	1		1		1		1		1		

1.02.03.2.01.0001 - Pengendalian Perizinan Praktik Tenaga Kesehatan				13.906.200		15.296.820		16.826.502		18.509.152		19.434.610
Terlaksananya Pengendalian Perizinan Praktik Tenaga Kesehatan	Jumlah Dokumen Hasil Pengendalian Perizinan Praktik Tenaga Kesehatan (Dokumen)	1	1	13.906.200	1	15.296.820	1	16.826.502	1	18.509.152	1	19.434.610
1.02.03.2.01.0002 - Pembinaan dan Pengawasan Tenaga Kesehatan serta Tindak Lanjut Perizinan Praktik Tenaga Kesehatan				11.000.000		12.100.000		13.310.000		14.641.000		15.373.050
Terlaksananya Pembinaan dan Pengawasan Tenaga Kesehatan serta Tindak Lanjut Perizinan Praktik Tenaga Kesehatan	Jumlah Dokumen Hasil Pembinaan dan Pengawasan Tenaga Kesehatan serta Tindak Lanjut Perizinan Praktik Tenaga Kesehatan (Dokumen)	1	1	11.000.000	1	12.100.000	1	13.310.000	1	14.641.000	1	15.373.050
1.02.03.2.02 - Perencanaan Kebutuhan dan Pendayagunaan Sumber Daya Manusia Kesehatan untuk UKP dan UKM di Wilayah Kabupaten/Kota				5.710.175.020		6.006.192.522		6.606.811.774		7.565.620.314		11.074.238.63 7
Cakupan Perencanaan Kebutuhan dan Pendayagunaan Sumberdaya Manusia Kesehatan yang dilaksanakan	Jumlah Sumber Daya Manusia Kesehatan yang Memenuhi Standar di Fasilitas Pelayanan Kesehatan (Fasyankes) (Orang)	177	177	5.710.175.020	177	6.006.192.522	177	6.606.811.774	177	7.565.620.314	177	11.074.238.63 7
	Jumlah Dokumen Hasil Pembinaan dan Pengawasan Sumber Daya Manusia Kesehatan (Dokumen)	1	1		1		1		1		1	
	Jumlah Dokumen Hasil Perencanaan dan Distribusi serta Pemerataan Sumber Daya Manusia Kesehatan (Dokumen)	1	1		1		1		1		1	
1.02.03.2.02.0001 - Perencanaan dan Distribusi serta Pemerataan Sumber Daya Manusia Kesehatan				24.887.500		27.376.250		30.113.875		331.252.625		3.478.152.563

Terlaksananya Perencanaan dan Distribusi serta Pemerataan Sumber Daya Manusia Kesehatan	Jumlah Dokumen Hasil Perencanaan dan Distribusi serta Pemerataan Sumber Daya Manusia Kesehatan (Dokumen)	1	1	24.887.500	1	27.376.250	1	30.113.875	1	331.252.625	1	3.478.152.563
1.02.03.2.02.0002 - Pemenuhan Kebutuhan Sumber Daya Manusia Kesehatan Sesuai Standar				5.500.000.000		5.775.000.000		6.352.500.000		6.987.750.000		7.337.137.500
Terpenuhinya Kebutuhan Sumber Daya Manusia Kesehatan di Fasilitas Layanan Kesehatan Sesuai Standar	Jumlah Sumber Daya Manusia Kesehatan yang Memenuhi Standar di Fasilitas Pelayanan Kesehatan (Fasyankes) (Orang)	177	177	5.500.000.000	177	5.775.000.000	177	6.352.500.000	177	6.987.750.000	177	7.337.137.500
1.02.03.2.02.0003 - Pembinaan dan Pengawasan Sumber Daya Manusia Kesehatan				185.287.520		203.816.272		224.197.899		246.617.689		258.948.574
Terlaksananya Pembinaan dan Pengawasan Sumber Daya Manusia Kesehatan	Jumlah Dokumen Hasil Pembinaan dan Pengawasan Sumber Daya Manusia Kesehatan (Dokumen)	1	1	185.287.520	1	203.816.272	1	224.197.899	1	246.617.689	1	258.948.574
1.02.03.2.03 - Pengembangan Mutu dan Peningkatan Kompetensi Teknis Sumber Daya Manusia Kesehatan Tingkat Daerah Kabupaten/Kota				884.594.700		928.824.435		1.021.706.879		1.123.877.566		1.180.071.445
Cakupan Pengembangan Mutu dan Peningkatan Kompetensi Teknis Sumber Daya Manusia Kesehatan yang dilaksanakan	Jumlah Sumber Daya Manusia Kesehatan Tingkat Daerah Kabupaten/Kota yang Ditingkatkan Mutu dan Kompetensinya (Orang)	30	30	884.594.700	30	928.824.435	30	1.021.706.879	30	1.123.877.566	30	1.180.071.445
1.02.03.2.03.0001 - Pengembangan Mutu dan Peningkatan Kompetensi Teknis Sumber Daya Manusia Kesehatan Tingkat Daerah Kabupaten/Kota				884.594.700		928.824.435		1.021.706.879		1.123.877.566		1.180.071.445

Terlaksananya Pengembangan Mutu dan Peningkatan Kompetensi Teknis Sumber Daya Manusia Kesehatan Tingkat Daerah Kabupaten/Kota	Jumlah Sumber Daya Manusia Kesehatan Tingkat Daerah Kabupaten/Kota yang Ditingkatkan Mutu dan Kompetensinya (Orang)	30	30	884.594.700	30	928.824.435	30	1.021.706.879	30	1.123.877.566	30	1.180.071.445	
1.02.04 - PROGRAM SEDIAAN FARMASI, ALAT KESEHATAN DAN MAKANAN MINUMAN				315.118.100		346.629.910		381.292.901		419.422.192		442.589.451	
Meningkatnya kualitas dan distribusi sediaan farmasi, alat kesehatan, dan makanan minuman	Persentase cakupan sediaan farmasi alat kesehatan (%)	95	95	315.118.100	95	346.629.910	95	381.292.901	95	419.422.192	95	442.589.451	1.02.0.00.0.00.01.000 - Dinas Kesehatan
	Persentase cakupan sediaan farmasi makanan dan minuman (%)	71,85	76		80		83		85		90		
1.02.04.2.01 - Pemberian Izin Apotek, Toko Obat, Toko Alat Kesehatan dan Optikal, Usaha Mikro Obat Tradisional (UMOT)				21.721.700		23.893.870		26.283.257		28.911.583		30.357.162	
Cakupan kegiatan Pemberian Izin Apotek, Toko Obat, Toko Alat Kesehatan dan Optikal, Usaha Mikro Obat Tradisional (UMOT) yang dilaksanakan	Jumlah Dokumen Hasil Pengendalian dan Pengawasan serta Tindak Lanjut Pengawasan Perizinan Apotek, Toko Obat, Toko Alat Kesehatan, dan Optikal, Usaha Mikro Obat Tradisional (UMOT) (Dokumen)	2	2	21.721.700	2	23.893.870	2	26.283.257	2	28.911.583	2	30.357.162	
1.02.04.2.01.0001 - Pengendalian dan Pengawasan serta Tindak Lanjut Pengawasan Perizinan Apotek, Toko Obat, Toko Alat Kesehatan, dan Optikal, Usaha Mikro Obat Tradisional (UMOT)				21.721.700		23.893.870		26.283.257		28.911.583		30.357.162	

Terlaksananya Pengendalian dan Pengawasan serta Tindak Lanjut Pengawasan Perizinan Apotek, Toko Obat, Toko Alat Kesehatan, dan Optikal, Usaha Mikro Obat Tradisional (UMOT)	Jumlah Dokumen Hasil Pengendalian dan Pengawasan serta Tindak Lanjut Pengawasan Perizinan Apotek, Toko Obat, Toko Alat Kesehatan, dan Optikal, Usaha Mikro Obat Tradisional (UMOT) (Dokumen)	2	2	21.721.700	2	23.893.870	2	26.283.257	2	28.911.583	2	30.357.162
1.02.04.2.02 - Pemberian Sertifikat Produksi untuk Sarana Produksi Alat Kesehatan Kelas 1 tertentu dan Perbekalan Kesehatan Rumah Tangga Kelas 1 Tertentu Perusahaan Rumah Tangga				33.000.000		36.300.000		39.930.000		43.923.000		48.315.300
&Pemberian Sertifikat Produksi untuk Sarana Produksi Alat Kesehatan Kelas 1 tertentu dan Perbekalan Kesehatan Rumah Tangga Kelas 1 Tertentu Perusahaan Rumah Tangga&	Jumlah Dokumen Pengendalian dan Pengawasan serta Tindak Lanjut Pengawasan Sertifikat Produksi Alat Kesehatan Kelas 1 Tertentu dan PKRT Kelas 1 Tertentu Perusahaan Rumah Tangga (Dokumen)	100	100	33.000.000	100	36.300.000	100	39.930.000	100	43.923.000	100	48.315.300
1.02.04.2.02.0001 - Pengendalian dan Pengawasan serta Tindak Lanjut Pengawasan Sertifikat Produksi Alat Kesehatan Kelas 1 Tertentu dan PKRT Kelas 1 Tertentu Perusahaan Rumah Tangga				33.000.000		36.300.000		39.930.000		43.923.000		48.315.300
Terlaksananya Pengendalian dan Pengawasan serta Tindak Lanjut Pengawasan Sertifikat Produksi Alat Kesehatan Kelas 1 Tertentu dan PKRT Kelas 1 Tertentu Perusahaan Rumah Tangga	Jumlah Dokumen Pengendalian dan Pengawasan serta Tindak Lanjut Pengawasan Sertifikat Produksi Alat Kesehatan Kelas 1 Tertentu dan PKRT Kelas 1 Tertentu Perusahaan Rumah Tangga (Dokumen)	100	100	33.000.000	100	36.300.000	100	39.930.000	100	43.923.000	100	48.315.300
1.02.04.2.03 - Penerbitan Sertifikat Produksi Pangan Industri Rumah Tangga dan Nomor P-IRT sebagai Izin Produksi, untuk Produk Makanan Minuman Tertentu yang Dapat Diproduksi oleh Industri Rumah Tangga				216.676.900		238.344.590		262.179.049		288.396.954		302.816.802

Persentase pelayanana Penerbitan Sertifikat Produksi Pangan Industri Rumah Tangga dan Nomor P-IRT sebagai Izin Produksi, untuk Produk Makanan Minuman Tertentu yang dapat Diproduksi oleh Industri Rumah Tangga	Jumlah Dokumen Hasil Pengendalian dan Pengawasan serta Tindak Lanjut Pengawasan Sertifikat Produksi Pangan Industri Rumah Tangga dan Nomor P-IRT sebagai Izin Produksi, untuk Produk Makanan Minuman Tertentu yang Dapat Diproduksi oleh Industri Rumah Tangga (Dokumen)	2	2	216.676.900	2	238.344.590	2	262.179.049	2	288.396.954	2	302.816.802
1.02.04.2.03.0001 - Pengendalian dan Pengawasan serta Tindak Lanjut Pengawasan Sertifikat Produksi Pangan Industri Rumah Tangga dan Nomor P-IRT sebagai Izin Produksi, untuk Produk Makanan Minuman Tertentu yang Dapat Diproduksi oleh Industri Rumah Tangga				216.676.900		238.344.590		262.179.049		288.396.954		302.816.802
Terlaksananya Pengendalian dan Pengawasan serta Tindak Lanjut Pengawasan Sertifikat Produksi Pangan Industri Rumah Tangga dan Nomor P-IRT sebagai Izin Produksi, untuk Produk Makanan Minuman Tertentu yang Dapat Diproduksi oleh Industri Rumah Tangga	Jumlah Dokumen Hasil Pengendalian dan Pengawasan serta Tindak Lanjut Pengawasan Sertifikat Produksi Pangan Industri Rumah Tangga dan Nomor P-IRT sebagai Izin Produksi, untuk Produk Makanan Minuman Tertentu yang Dapat Diproduksi oleh Industri Rumah Tangga (Dokumen)	2	2	216.676.900	2	238.344.590	2	262.179.049	2	288.396.954	2	302.816.802
1.02.04.2.04 - Penerbitan Sertifikat Laik Higiene Sanitasi Tempat Pengelolaan Makanan (TPM) antara lain Jasa Boga, Rumah Makan/Restoran dan Depot Air Minum (DAM)				11.000.000		12.100.000		13.310.000		14.641.000		15.373.050
Cakupan Penerbitan Sertifikat Laik Higiene Sanitasi Tempat Pengelolaan Makanan (TPM) antara lain Jasa Boga, Rumah Makan/Restoran dan Depot Air Minum (DAM) yang dilaksanakan	Jumlah Dokumen Hasil Pengendalian dan Pengawasan serta Tindak Lanjut Pengawasan Penerbitan Sertifikat Laik Higiene Sanitasi Tempat Pengelolaan Makanan (TPM) antara lain Jasa Boga, Rumah Makan/Restoran dan Depot Air Minum (DAM) (Dokumen)	1	1	11.000.000	1	12.100.000	1	13.310.000	1	14.641.000	1	15.373.050

1.02.04.2.04.0001 - Pengendalian dan Pengawasan serta Tindak Lanjut Pengawasan Penerbitan Sertifikat Laik Higiene Sanitasi Tempat Pengelolaan Makanan (TPM) antara lain Jasa Boga, Rumah Makan/Restoran dan Depot Air Minum (DAM)				11.000.000		12.100.000		13.310.000		14.641.000		15.373.050
Terlaksananya Pengendalian dan Pengawasan serta Tindak Lanjut Pengawasan Penerbitan Sertifikat Laik Higiene Sanitasi Tempat Pengelolaan Makanan (TPM) antara lain Jasa Boga, Rumah Makan/Restoran dan Depot Air Minum (DAM)	Jumlah Dokumen Hasil Pengendalian dan Pengawasan serta Tindak Lanjut Pengawasan Penerbitan Sertifikat Laik Higiene Sanitasi Tempat Pengelolaan Makanan (TPM) antara lain Jasa Boga, Rumah Makan/Restoran dan Depot Air Minum (DAM) (Dokumen)	1	1	11.000.000	1	12.100.000	1	13.310.000	1	14.641.000	1	15.373.050
1.02.04.2.05 - Penerbitan Stiker Pembinaan pada Makanan Jajanan dan Sentra Makanan Jajanan				22.000.000		24.200.000		26.620.000		29.282.000		30.746.100
Cakupan kegiatan Penerbitan Stiker Pembinaan pada Makanan Jajanan dan Sentra Makanan Jajanan	Jumlah Dokumen Hasil Pengendalian dan Pengawasan serta Tindak Lanjut Penerbitan Stiker Pembinaan pada Makanan Jajanan dan Sentra Makanan Jajanan (Dokumen)	2	2	22.000.000	2	24.200.000	2	26.620.000	2	29.282.000	2	30.746.100
1.02.04.2.05.0001 - Pengendalian dan Pengawasan serta Tindak Lanjut Penerbitan Stiker Pembinaan pada Makanan Jajanan dan Sentra Makanan Jajanan				22.000.000		24.200.000		26.620.000		29.282.000		30.746.100
Terlaksananya Pengendalian dan Pengawasan serta Tindak Lanjut Penerbitan Stiker Pembinaan pada Makanan Jajanan dan Sentra Makanan Jajanan	Jumlah Dokumen Hasil Pengendalian dan Pengawasan serta Tindak Lanjut Penerbitan Stiker Pembinaan pada Makanan Jajanan dan Sentra Makanan Jajanan (Dokumen)	2	2	22.000.000	2	24.200.000	2	26.620.000	2	29.282.000	2	30.746.100

1.02.04.2.06 - Pemeriksaan dan Tindak Lanjut Hasil Pemeriksaan Post Market pada Produksi dan Produk Makanan Minuman Industri Rumah Tangga				10.719.500		11.791.450		12.970.595		14.267.655		14.981.037	
Cakupan kegiatan Pemeriksaan dan Tindak Lanjut Hasil Pemeriksaan Post Market pada Produksi dan Produk Makanan Minuman Industri Rumah Tangga	Jumlah Produk dan Sarana Produksi Makanan-Minuman Industri Rumah Tangga Beredar yang Dilakukan Pemeriksaan Post Market dalam rangka Tindak Lanjut Pengawasan (Unit)	75	75	10.719.500	75	11.791.450	75	12.970.595	75	14.267.655	75	14.981.037	
1.02.04.2.06.0001 - Pemeriksaan Post Market pada Produk Makanan-Minuman Industri Rumah Tangga yang Beredar dan Pengawasan serta Tindak Lanjut Pengawasan				10.719.500		11.791.450		12.970.595		14.267.655		14.981.037	
Terlaksananya Pemeriksaan Post Market pada Produk dan Sarana Produksi Makanan-Minuman Industri Rumah Tangga Beredar dan Pengawasan serta Tindak Lanjut Pengawasan	Jumlah Produk dan Sarana Produksi Makanan-Minuman Industri Rumah Tangga Beredar yang Dilakukan Pemeriksaan Post Market dalam rangka Tindak Lanjut Pengawasan (Unit)	75	75	10.719.500	75	11.791.450	75	12.970.595	75	14.267.655	75	14.981.037	
1.02.05 - PROGRAM PEMBERDAYAAN MASYARAKAT BIDANG KESEHATAN				146.082.750		160.691.025		176.760.128		194.436.141		204.157.947	
Meningkatnya Kualitas Pemberdayaan Masyarakat Bidang Kesehatan	Persentase Masyarakat Bidang Kesehatan yang Diberdayakan (Persentase)	95	95	146.082.750	95	160.691.025	95	176.760.128	95	194.436.141	95	204.157.947	1.02.0.00.0.00.01.0 000 - Dinas Kesehatan
1.02.05.2.01 - Advokasi, Pemberdayaan, Kemitraan, Peningkatan Peran serta Masyarakat dan Lintas Sektor Tingkat Daerah Kabupaten/Kota				23.050.500		25.355.550		27.891.105		30.680.216		32.214.226	
Cakupan kegiatan Advokasi, Pemberdayaan, Kemitraan, Peningkatan Peran serta Masyarakat yang dilaksanakan	Jumlah rumah tangga/masyarakat komunal Teknologi Tepat Guna (TTG) sesuai lokal spesifik dalam kualitas air minum dan sanitasi aman (Unit)		131.223	23.050.500	131.223	25.355.550	131.223	27.891.105	131.223	30.680.216	131.223	32.214.226	

	Jumlah Dokumen Promosi Kesehatan, Advokasi, Kemitraan dan Pemberdayaan Masyarakat (Dokumen)	5	5		5		5		5		5	
1.02.05.2.01.0001 - Peningkatan Upaya Promosi Kesehatan, Advokasi, Kemitraan dan Pemberdayaan Masyarakat				12.050.500		13.255.550		14.581.105		16.039.216		16.841.176
Terlaksananya Peningkatan Upaya Promosi Kesehatan, Advokasi, Kemitraan dan Pemberdayaan Masyarakat	Jumlah Dokumen Promosi Kesehatan, Advokasi, Kemitraan dan Pemberdayaan Masyarakat (Dokumen)	5	5	12.050.500	5	13.255.550	5	14.581.105	5	16.039.216	5	16.841.176
1.02.05.2.01.0002 - Teknologi Tepat Guna (TTG) sesuai lokal spesifik daerah dalam pengamanan kualitas air minum dan sanitasi aman				11.000.000		12.100.000		13.310.000		14.641.000		15.373.050
Tersedianya Teknologi Tepat Guna (TTG) sesuai lokal spesifik daerah dalam pengamanan kualitas air minum dan sanitasi aman	Jumlah rumah tangga/masyarakat komunal Teknologi Tepat Guna (TTG) sesuai lokal spesifik dalam kualitas air minum dan sanitasi aman (Unit)		131.223	11.000.000	131.223	12.100.000	131.223	13.310.000	131.223	14.641.000	131.223	15.373.050
1.02.05.2.02 - Pelaksanaan Sehat dalam rangka Promotif Preventif Tingkat Daerah Kabupaten/Kota				44.734.250		49.207.675		54.128.443		59.541.287		62.518.351
Cakupan Pelaksanaan Sehat dalam rangka Promotif Preventif yang dilaksanakan	Jumlah Keluarga yang Mengikuti Penumbuhan Kesadaran Keluarga dalam Peningkatan Derajat Kesehatan Keluarga dan Lingkungan dengan Menerapkan Perilaku Hidup Bersih dan Sehat (Keluarga)	0	136.675	44.734.250	136.675	49.207.675	136.675	54.128.443	136.675	59.541.287	136.675	62.518.351
	Jumlah Dokumen Hasil Penyelenggaraan Promosi Kesehatan dan Gerakan Hidup Bersih dan Sehat (Dokumen)	2	2		2		2		2		2	
1.02.05.2.02.0001 - Penyelenggaraan Promosi Kesehatan dan Gerakan Hidup Bersih dan Sehat				11.734.250		12.907.675		14.198.443		15.618.287		16.399.201

Terseleenggaranya Promosi Kesehatan dan Gerakan Hidup Bersih dan Sehat	Jumlah Dokumen Hasil Penyelenggaraan Promosi Kesehatan dan Gerakan Hidup Bersih dan Sehat (Dokumen)	2	2	11.734.250	2	12.907.675	2	14.198.443	2	15.618.287	2	16.399.201
1.02.05.2.02.0002 - Penumbuhan Kesadaran Keluarga dalam Peningkatan Derajat Kesehatan Keluarga dan Lingkungan dengan Menerapkan Perilaku Hidup Bersih dan Sehat				33.000.000		36.300.000		39.930.000		43.923.000		46.119.150
Terlaksananya Penumbuhan Kesadaran Keluarga dalam Peningkatan Derajat Kesehatan Keluarga dan Lingkungan dengan Menerapkan Perilaku Hidup Bersih dan Sehat	Jumlah Keluarga yang Mengikuti Penumbuhan Kesadaran Keluarga dalam Peningkatan Derajat Kesehatan Keluarga dan Lingkungan dengan Menerapkan Perilaku Hidup Bersih dan Sehat (Keluarga)	0	136.675	33.000.000	136.675	36.300.000	136.675	39.930.000	136.675	43.923.000	136.675	46.119.150
1.02.05.2.03 - Pengembangan dan Pelaksanaan Upaya Kesehatan Bersumber Daya Masyarakat (UKBM) Tingkat Daerah Kabupaten/Kota				78.298.000		86.127.800		94.740.580		104.214.638		109.425.370
Cakupan kegiatan Pengembangan dan Pelaksanaan Upaya Kesehatan Bersumber Daya Masyarakat (UKBM) yang dilaksanakan	Jumlah Dokumen Hasil Bimbingan Teknis dan Supervisi Upaya Kesehatan Bersumber Daya Masyarakat (UKBM) (Dokumen)	150.000.0	2	78.298.000	2	86.127.800		94.740.580	2	104.214.638	2	109.425.370
1.02.05.2.03.0001 - Bimbingan Teknis dan Supervisi Pengembangan dan Pelaksanaan Upaya Kesehatan Bersumber Daya Masyarakat (UKBM)				78.298.000		86.127.800		94.740.580		104.214.638		109.425.370
Terlaksananya Bimbingan Teknis dan Supervisi Upaya Kesehatan Bersumber Daya Masyarakat (UKBM)	Jumlah Dokumen Hasil Bimbingan Teknis dan Supervisi Upaya Kesehatan Bersumber Daya Masyarakat (UKBM) (Dokumen)	150.000.0	2	78.298.000	2	86.127.800		94.740.580	2	104.214.638	2	109.425.370

## 4.4 Uraian Sub Kegiatan dalam rangka mendukung Prioritas Pembangunan Daerah

Tabel. 4.4.1 Daftar Sub Kegiatan Prioritas dalam mendukung Prioitas Pembangunan Daerah

NO	PROGRAM PRIORITAS	OUTCOME	KEGIATAN / SUBKEGIATAN	KETERANGAN
(01)	(02)	(03)	(04)	(05)
1,	1.02.01 - PROGRAM PENUNJANG URUSAN PEMERINTAHAN DAERAH KABUPATEN/KOTA	Meningkatnya Kualitas Sumber Daya Manusia	1.02.01.2.07 - Pengadaan Barang Milik Daerah Penunjang Urusan Pemerintah Daerah	
			1.02.01.2.07.0002 - Pengadaan Kendaraan Dinas Operasional atau Lapangan	
2,	1.02.02 - PROGRAM PEMENUHAN UPAYA KESEHATAN PERORANGAN DAN UPAYA KESEHATAN MASYARAKAT	Meningkatnya Kualitas Kesehatan Perorangan dan Masyarakat	1.02.02.2.02 - Penyediaan Layanan Kesehatan untuk UKM dan UKP Rujukan Tingkat Daerah Kabupaten/Kota	
			1.02.02.2.02.0026 - Pengelolaan Jaminan Kesehatan Masyarakat	
			1.02.02.2.02.0049 - Pengelolaan layanan rujukan dan rujuk balik	

## 4.5 Target Keberhasilan Pencapaian Tujuan dan Sasaran Renstra Dinas Kesehatan Kabupaten Musi Rawas Tahun 2025-2029

Tabel 4.5.1 Indikator Kinerja Utama (IKU)  
Pada Dinas Kesehatan Kabupaten Musi Rawas Tahun 2025-2029

Sasaran RPJMD	Tujuan PD	Sasaran PD	Indikator	Satuan	Baseline	Target					2030
						2025	2026	2027	2028	2029	
Meningkatnya derajat kesehatan	Meningkatnya derajat kesehatan masyarakat	Meningkatnya kondisi kesehatan masyarakat yang berkualitas	1. Angka Kematian Ibu	Per 100.00 KH	49,56	41,3	33,04	24,78	16,52	8,26	0
			2. Angka Kematian Bayi	Per 1.000 KH	1,48	1,23	0,99	0,74	0,49	0,25	0
			3. Prevalensi Stunting (peningkatan status gizi)	%	5,1	5,6	6,1	6,6	7,1	7,6	8,1
			4. Cakupan penemuan dan pengobatan kasus tuberkulosis (treatment coverage)	%	69	69	70	75	80	85	90
			5. Angka keberhasilan pengobatan tuberkulosis (treatment success rate)	%	90	90	90	90	90	90	90
			6. prevalensi Penyakit Tidak Menular yang terkendali	%	73	75	78	80	85	90	95

## 4.6 Target Keberhasilan Pencapaian Tujuan dan Sasaran Renstra Dinas Kesehatan Kabupaten Musi Rawas Tahun 2025-2029

Tabel 4.6.1 Indikator Kinerja Kunci (IKK)  
Pada Dinas Kesehatan Kabupaten Musi Rawas Tahun 2025-2029

NO	Indikator Kinerja Kunci	SATUAN	BASELINE	TARGET					2030
				2025	2026	2027	2028	2029	
1	Persentase ibu hamil mendapatkan pelayanan kesehatan ibu hamil	%	94,85	100	100	100	100	100	100
2	Persentase ibu bersalin mendapatkan pelayanan persalinan	%	84,48	100	100	100	100	100	100
3	Persentase bayi baru lahir mendapatkan pelayanan kesehatan bayi baru lahir	%	89,91	100	100	100	100	100	100
4	Cakupan pelayanan kesehatan balita sesuai standar	%	98,08	100	100	100	100	100	100
5	Persentase anak usia pendidikan dasar yang mendapatkan pelayanan kesehatan sesuai standar	%	100	100	100	100	100	100	100
6	Persentase orang usia 15-59 tahun mendapatkan skrining kesehatan sesuai standar	%	100	100	100	100	100	100	100
7	Persentase warga negara usia 60 tahun keatas mendapatkan skrining kesehatan sesuai standar	%	96,98	100	100	100	100	100	100
8	Persentase penderita hipertensi yang mendapatkan pelayanan kesehatan sesuai standar	%	97,3	100	100	100	100	100	100
9	Persentase penderita DM yang mendapatkan pelayanan kesehatan sesuai standar	%	97,76	100	100	100	100	100	100

10	Persentase ODGJ berat yang mendapatkan pelayanan kesehatan jiwa sesuai standar	%	100	100	100	100	100	100	100
11	Persentase orang terduga TBC mendapatkan pelayanan TBC sesuai standar	%	100	100	100	100	100	100	100
12	Persentase orang dengan risiko terinfeksi HIV mendapatkan pelayanan deteksi dini HIV sesuai standar	%	71,73	100	100	100	100	100	100

## **BAB V**

### **PENUTUP**

Rencana Strategis Pembangunan Bidang Kesehatan Kabupaten Musi Rawas Tahun 2025 – 2029 merupakan penjabaran dari visi, misi, program dan kegiatan Dinas Kesehatan Kabupaten Musi Rawas. Renstra Dinas Kesehatan menjadi pedoman bagi daerah dalam menyusun Rencana Kegiatan (Renja) tahunan Dinas kesehatan.

Untuk itu perlu ditetapkan kaidah –kaidah pelaksanaan sebagai berikut :

1. Dinas Kesehatan berserta jaringannya serta masyarakat berkewajiban untuk melaksanakan program – program dalam Renstra 2025 – 2029 dengan sebaik-baiknya.
2. Dinas kesehatan berkewajiban menjamin konsistensi antara Rencana Pembangunan Jangka Menengah tahun 2025 – 2029 dengan Rencana Strategis (Renstra) peralihan 2025 -2029.
3. Dalam rangka meningkatkan efektivitas pelaksanaan Rencana Strategis Pembangunan kesehatan 2025 - 2029, Dinas Kesehatan berkewajiban untuk melakukan pemantauan dan evaluasi terhadap penjabaran Rencana Strategis ke dalam Rencana Kegiatan (Renja) tahunan.
4. Dalam rangka pemantauan dan evaluasi pelaksanaan Renstra Dinas kesehatan berkewajiban membuat laporan dari hasil pemantauan dan evaluasi tersebut dan melaporkannya kepada Bupati Musi Rawas melalui Bappeda Kabupaten Musi Rawas

Demikian semoga Renstra ini dapat menjadi pedoman dalam membangun bidang kesehatan di Kabupaten Musi Rawas periode 2025 -2029.